LA PRENSA

PORTE PAGO — ARGENTINA

Año XLI — Núm. 14.433 — 1 — BUENOS AIRES, LUNES 25 DE ABRIL DE 1910 — Dirección y Administración: Avenida de Mayo 567 al 575

EDICION DE 24 PAGINAS

DIARIO DE LA MAÑANA

(Fundado el 18 de Octubre de 1869)

PRECIO DEL EJEMPLAR: 7 CENTAVOS

TARIFA DE SUSCRIPCION

	Capital	Interior	Exterior
Un mes	$ 1.70	—	2.00 $ oro
Tres meses	5.00	—	6.00 "
Seis meses	10.00	12	12.00 "
Un año	20.00	24	24.00 "

El precio de suscripción en la capital se entiende dentro del radio que abarcan nuestros propios repartidores; fuera de éste, el servicio se hace por correo con igual tarifa que el interior y pago adelantado.

No se atenderá pedido de ningún ejemplar suelto que se haga fuera del municipio de la capital, sin que se acompañe el importe de un semestre ó un año adelantado. Las suscripciones pueden comenzar en cualquier fecha, pero terminarán el 30 de Junio y el 31 de Diciembre de cada año.

El importe de las suscripciones podrá enviarse en la siguiente forma: por giro postal donde lo haya, por guía de ferrocarriles ó agencias de trasporte, por medio de casas bancarias ó de comercio y por fin, en estampillas de correo.

Los avisos se reciben hasta las 7 p. m. á precios de tarifa; de las 7 á las 10 p. m. el precio será duplicado.—Los de los pobres, gratis.

Los pedidos de suscripción, cambios de domicilio, inserción de avisos y cualquier otra comunicación relacionada con la administración de este diario, deberán dirigirse al Administrador.

Toda otra correspondencia enviese á nombre de la Dirección.

SUCURSALES DE "LA PRENSA"

EN PARIS—

4, Boulevard de la Madeleine. Director: señor Francisco Casaux.

Salones de lectura con todos los periódicos de la América latina. Sala de reuniones para los residentes sudamericanos en París.

Exposición gratuita de productos argentinos.

Boletín telegráfico de acontecimientos notables ocurridos en Sud América.

"Poste restante" gratuita, para la correspondencia dirigida á los residentes sudamericanos en París.

En esas oficinas se proporciona gratuitamente al público todo género de informaciones sobre las repúblicas del Centro y Sud América: producción, industria, climas, población, propiedades del suelo, etc., etc.

El público encontrará también gratuitamente, en los salones y anexos de las oficinas de LA PRENSA periódicos, documentos ilustrativos, muestras de productos y libros referentes á la América del Sud y del Centro.

EN LONDRES—

Para anuncios, dirigirse al señor Harold Neill, 7, Mincing lane, E. C., Londres.

EN LA PLATA—

Calle 8 entre 45 y 46, núm. 670.—Director: Eustaquio M. Canaveri.

POSTE RESTANTE DE "LA PRENSA"

En la administración de este diario están las siguientes cartas que serán entregadas á los interesados, previo justificativo únicamente de 11 a. m. á 5 p. m.

Flora Alvarez, Emilia Miñan (2), Rosa Fitio, Alberto Garrido y Barros, De Beguine, Mm. Carré, Olga Maurof, Angela Diez, Antonio Giorlolli, Emilio Liviera (3), Leopoldo Grahame Esq., Severino Martínez, Guillermo Luna, Victorio G., Angela Marquezano, Presidente comité Pro indulto Penados, José Veiga Pandelo, Manuel Ortega (2), Belardino Pérez, Fidel Rodríguez Fandiño, Casimiro del Pozo, Santiago de la Lastra (2), Miguel Montero, Manuel Pereda, Eligio Vila Buceta, Angel Bruschini, Fabriciano Roman, Jesús Suárez Vásquez, Jesús Ma. Lozano, M. Urdjovequi, Benjamín Rodríguez Balandrón, Carmen Ares Barreiro, Flora Bulbo, Dolores Baliño Pérez, José Freire Rugrucos, Damián Ortega Vega.

NOTA—Este servicio es gratuito y exclusivo para las cartas que vengan del exterior; las que procedan de esta capital ó interior de la República, no serán recibidas por la administración y las que se reciban en lista y no fueren retiradas en el plazo de un mes, serán devueltas al correo. La administración no se hace responsable por los errores que puedan sufrirse en la entrega de las cartas.

DIVERSIONES PUBLICAS

COLON—Administración: Sociedad Consigli y Cía. Dirección artística: C. Ciacchi.—Gran compañía lírica italiana. Temporada oficial de 1910.—Elenco artístico: sopranos: Agostinelli Adelina, Mazzoleni Ester, Magliulo Elvira, Puroto Graziella, Pasini-Vitale Lina, Storchio Rosina, Ayezza María, Butti Gilda. Medio sopranos y contraltos: Cuchi Alice, Lavín Bianca, Perini Flora, Adorni Gina, Marchi Guguielmina, Zoffoli Giuseppina. Tenores: Anselmi Giuseppe, Pintucci Angelo, Rousselliere Carlo, Spadoni Cesare, Salbego Vittorio, Baritonos: Bonini María Francesco, De Luca Giuseppe, Titta Ruffo, Dromboro Vittore, Raspoet Romano. Bajos: Cirino Giulio, Didur Adamo, Malatesta Pompilio, Bettoni Vicenso, Cirotto Sebastiano. Bajo cómico: Paterna Concetto. Maestros concertadores y directores de orquesta: Edoardo Vitale y Giuseppe Sturani. Directores sustitutos: Martino Alfredo, Messina Giulio, Fatuo Giuseppe. Maestros de coros: Venturi Aristide y Malajoli Lorenzo. Regisseur: Cellini Ennio. Maestros directores de la banda: Dominicci Arnaldo y Paolantonio Humberto. Apuntador: Canusio Vittorio. Maquinista: Ciara Secondo. Electricista: Langone Rafael. Director escenógrafo: Prof. Ferri Cesare. Orquesta de 100 profesores, 100 coristas, 26 bailarinas, 24 músicos. El repertorio de la temporada será elegido por la empresa, entre las óperas siguientes: Walkyria, Tannhauser, Cristóforo Colombo, Sansone o Dalila, Don Carlos, Mefistófeles, Boris, Goudonow, Gioconda, Amleto, Rigoletto, Manón (Massenet) Manón (Puccini), Traviata, Barbiere di Sevigila, Romeo y Julieta, Sonámbula, Iris, Linda Lucia, Don Giovanni, Don Pasquale, Bohême. Operas nuevas: Vestale, Oro del Reno, Battista, Viello Aigle.

TEATRO ODEON—Gran compañía alemana—Miércoles 27—Estreno de la compañía.—1a. función de abono: Dollar prinzessen (La princesa de los dólares), representada por las señoritas Helene Merviola y Mia Weaber.

OTRO—Compañías dramáticas de los ilustres artistas María Guerrero-F. Díaz de Mendoza, Albert Brasseur, Marthe Regnier, Abel Tarride y el célebre violinista M. Kubelick. Abono á 54 funciones de lunes, miércoles y viernes de moda 18 de cada compañía y 6 de M. Kubelick. Palcos bajos y balcón sin entradas, $ 3.360; palcos altos sin entradas, $ 1.500; tertulia de platea sin entradas, $ 515; tertulias altas 1a. fila sin entradas $ 320.

TEATRO COLISEO — (Plaza Libertad).—Empresa arrendataria: La Teatral.—Compañía dramática italiana Gran Guiñol.—Director: A. Sainati.—Lunes 25—A las 8.45: Troppo amato, La leggenda de Noroff, Sott'acqua, Un gentiluomo. Platea con entrada $ 4.

OTRO—Arrendataria: La Teatral.—Gran compañía lírica italiana del teatro municipal de Santiago (Chile). Elenco artístico. Maestros directores: Giuseppe Barone y Arturo Padovani; maestro sustituto, Guido Farinelli; sopranos: Gemma Bellinsioni (para funciones extraordinarias), Cecilia Gagliardi, Foly Dereyne, Amadea Santarelli, Giuseppina Bevignani; medio sopranos: Virginia Guerrini, Assunta Lugli, Ebe Colombo; tenores: Florencio Constantino Pietro Schiavassi, Gennaro De Tura; barítonos: Carlo Galeffi, Paolo Ferretti, Aristide Anceschi; bajos: Carlo Walter, Rossi-Serra, Michele Fiolo; comprimarias: Rosa Favi, Giulia Pattini; comprimarios: Gaetano Fovi, Carlo Bonfanti, A. Dentale, G. Bacigalupi; maestro de coros: A. Zucchi; director de escena: A. Villa; coreógrafo: Rosa Piantanida; apuntador: D. Frangiolini; 70 profesores de orquesta, 60 coristas, 16 bailarinas. Repertorio (á elegirse): Salomé, Norma, Aida, Mefistófeles, Tosca, Madame Butterfly, Ugonotti, Ballo in maschera, Bohême, Manón (Massenet), Pagliacci, Mignon, Trovatore, Cavallería Rusticana, Rigoletto, Carmen, Forza del destino. Música de las casas editoras: Ricordi, Sonzogno, Choudens, Escenógrafos: Rovescalli, Magni, Bertini é Bressi. Atrecería: G. Rancati, sastrería: Chiappa de la Scala de Milán. Abono: Quedan abiertos desde ya en la secretaría del teatro Coliseo dos abonos á los siguientes precios y condiciones: Abono de 34 funciones selectas, las que tendrán lugar los días lunes, miércoles y viernes, comprendiendo el 25 de Mayo: Palcos bajos y balcón sin entradas, 560 $; palcos altos 250; tertulia de platea con entrada, 100 $; tertulia de balcón primera fila con entrada, 50 $. Abono á las veinte funciones únicas de la temporada comprendiendo las 14 selectas, las fiestas del centenario y el día 25 de Mayo: Palcos bajos y balcón sin entradas, 300 $; palcos altos, 390 $; tertulias de platea con entrada, 140 pesos; tertulia de balcón primera fila con entrada, 70 $.—El pago del abono se hará en dos partes: la primera en el acto de suscribirse y la segunda á la llegada de la compañía. La secretaría del teatro Coliseo, plaza Libertad, queda abierta todos los días de 10 á 12 m., y de 2 á 6 p. m. Los precios de boletería serán superiores á los del abono. Hará su estreno el 14 de Mayo.—La empresa.

TEATRO BUENOS AIRES—Compañía cómica española de Juan Balaguer, 1ra actriz Concepción Catalá.—Lunes 25—A las 8.30; El flechazo, Amores y amoríos. Platea con entrada $ 2.

APOLO—Empresa: Silvio Giovannetti.—Compañía cómico-lírico-dramática nacional: Podestá-Vittone.—Lunes 25—A las 8.30: Los ladrones, Alma sajona, Las romerías (Los disfrazados). Platea con entrada $ 1.60.

POLITEAMA ARGENTINO — Empresa Soc. An. Suvini-Zerboni.—Temporada de 1910. Gran compañía italiana de óperas cómicas, operetas y feeries Città di Milano. Director general y representante de la empresa: Francisco Ambrosini. Director técnico: Eduardo Favi-Danto Majeroni. — Lunes 25—A las 8.45: 11a. función de abono á las 50, 58, á las 21 selectas.—Sogno d'un valzer. Platea con entrada $ 5.60.

TEATRO VICTORIA — Gran compañía dramática española del eminente primer actor don Enrique Borrás y en la que figura como director artístico el ilustre autor don Santiago Rusiñol.—Lunes 25—4a. función de moda y 4a. de abono—Tierra baja. El palco del Real. Platea con entrada $ 2.60.

SAN MARTIN — Empresa J. Blanco. — Lunes 25—Los hermanos Giordano en sus grandes ilusiones, entre ellas, El baul moscovita. Donnini en su variado y escogido repertorio de canzonetas, dúos y escenas de ventriloquia, etc., etc. Platea con entrada $ 1.

TEATRO DE LA AVENIDA.—Compañía cómico-lírica de zarzuela española dirigida por el primer actor y director del teatro Apolo de Madrid Emilio Carreras. Maestro concertador y director de orquesta: Arturo Isaura. Espectáculo por secciones. — Lunes 25—Sangre gorda, El hurón, De Madrid á París, ¿Quo Vadis?, El método Górritz.

NOTA—Mañana martes, estreno de la revista: La brocha gorda.

TEATRO ARGENTINO—Compañía cómico-lírica de don Florencio Parravicini.—Maestro director y concertador de orquesta: Francisco Payá.—Dirección artística: Eliseo Sanjuan.—Lunes 25—A las 8.30: Ir por lana, El tigre, Anastasio el Pollo. Personas buscadas. Platea con entrada $ 1.60.

MAYO—Gran compañía cómico-lírica española, dirigida por el aplaudido y popular primer actor don José Palmada. — Director de orquesta: Emilio Acevedo. — Lunes 25—A las 7.45: El señor Joaquín, Efectos del divorcio, La corte de Faraón, Certamen nacional.

TEATRO NACIONAL—Corrientes 960. — Gran compañía de zarzuela y opereta española, dirigida por el primer actor don Enrique Lacasa. Maestro concertador y director de orquesta; José Carrilero.—Lunes 25—Aquí hace farta un hombre, La alegría de la huerta, La niña mimada, dos actos.

TEATRO NACIONAL — Santa Fe y Callao.—Empresa Giovannetti y Cía. Compañía cómico-dramática argentina, dirigida por el primer actor Guillermo Battaglia.—Lunes 25—A las 8.45: Función extraordinaria en honor y beneficio del actor genérico nacional Juan F. Farías con el concurso de varios artistas.—Tierra baja, Canzonetas napolitanas por Los Conti. Los pibes. El monólogo Voume á embarcar y canciones criollas por Arturo de Nava. Los distraídos. Platea con entrada $ 2.

TEATRO MARCONI — Compañía cómica italiana de pochades dirigida por los actores Turolo y Malani.—Lunes 25—Espectáculo para familias. La comedia: I due sordi. Estrenos de Mr. Wilson célebre acróbata y de los notables duetistas cómicos italianos Negri-Appiani. En su repertorio. A las 11 p. m. sigue el campeonato de lucha romana. Platea con entrada $ 2.50.

TEATRO VARIEDADES. — Plaza Constitución.—Temporada "Centenario". Compañía argentina Héctor Quiroga, dirigida por los primeros actores y directores Gerardo Peña y Félix Mesa — Lunes 25 — Gran función. Platea con entrada $ 1.50.

SCALA — Esmeralda entre Corrientes y Lavalle.—Lunes 25—2 estrenos: De Ternitz, cantante francesa á voz; Mignonette, cantante gommeuse, y reestreno de Luisa Lamy. Entrada general $ 1.50.

TEATRO CASINO — Maipú entre Cuyo y Corrientes.—Lunes 25—Sensacional estreno; Miss Leonie de Lausanne y su troupe, campeón de tiro. Programa variado. A las 8.30.

LE MOULIN ROUGE—Lavalle 853 (entre Suipacha y Esmeralda).—Compañía de variedades, procedente del Moulin Rouge de París.—Maestro director y concertador: Eduardo M. Manella.—Lunes 25—A las 8.45; Estrenos: Maruca Ortiz, cantante criolla, y Ser Pharo-Mina, danzas orientales y poses plásticas. Siguen los éxitos. Platea con entrada $ 1.60.

TEATRO ATENEO—Corrientes y Maipú. Hoy lunes 25—El espectáculo cinematográfico más completo de la capital. Imitación perfecta de ruidos. Orquesta imponderable. Hoy la vuelta del cruzado, Turbio rey de los reporters y otras. Regalos á los concurrentes de medallas del gran Sarmiento. A las 8.45.

SALON NACIONAL—Cinematógrafo. Corrientes 645.—Programa diariamente especial y variado para familias. Continuamente novedades. p.

CIRCO ANSELMI—De lona impermeable (recién llegado de Alemania). — Calle Blandengues entre Echeverría y Cuba (Barrio de Belgrano).—Lunes 25 — Descanso. Martes 26—Extraordinaria función con grandes novedades.

SALON CENTENARIO — Cuyo entre Cerrito y Libertad.—Todos los días función con grandes novedades y estrenos. Espectáculos para familias. Platea con entrada $ 0.60. p.

POLITEAMA ANSELMI — Montes de Oca esquina Suárez.—Empresa Anselmi-Erramouspe.—Director: Miguel Anselmi. — Temporada de otoño.—Lunes 25—Penúltima función. Variado y atrayente programa. El drama nacional: Un guerrero del Paraguay. Platea con entrada $ 1.20.

PALACIO NOVEDADES. — Skating Rink—Abierto mañana, tarde y noche. El hombre Autómata. Exito: El hombre tragacepadas. Un fenómeno glotón. El Fakir, manco habilidoso. Viajes en tren alrededor del mundo. Cinematógrafos y otros atractivos. p.

CIRCO NACIONAL—Calle Rivera 641. — Empresa Figoli-Rabbs.— Director: Alberto Hennuith.—Lunes 25—Ultima y definitiva función con el concurso del payador argentino Higinio D. Cazón. El drama, Juan Moreira.

TEATRO OLIMPIA — Calle Almirante Brown 1137|41 (Boca).—Compañía de género libre, bajo la dirección de los primeros actores Severino y Bondesio.—Espectáculos todas las noches. Comedias, cantos y bailes. Domingos y días feriados, dos funciones. Espectáculos por secciones. p.

PABELLON VARIEDADES—Calle Pueyrredón entre Córdoba y San Luis. — Empresa Colombo y Martínez.—Compañía ecuestre, acrobática y cómico-dramática nacional, bajo la dirección de José Martínez.—Lunes 25—Estreno de La familia Pacheco. El drama: Para eso pagá, y la comedia: Buenos amigos.

IMPERIAL BIOGRAFO—Cangallo y Esmeralda. Programa selecto para familias. Funciones todas las tardes de 3 á 6 por secciones, por la noche función completa á las 8.45. p.

PABELLON PODESTA — Rivadavia 6500 (Flores). — Gran compañía ecuestre, gimnástica y de dramas nacionales. Fontanella Hermanos. Empresa José J. Podestá. Director artístico: Agustín Fontanella. Próximamente inauguración.

SALON AMERICANO — Cinematógrafo—San Juan y Rioja.—Hoy lunes 25 grandes novedades y estrenos. Platea función completa $ 0.30.

BIOGRAFO "GRATIS" CORRIENTES 880, "Café Lloveras" espectáculo moral y variado; todas las noches á las 8.45. v2m

De La Plata

TEATRO ARGENTINO—Gran compañía dramática italiana, dirigida por el eminente artista Comm. Gustavo Salvini—Martes 26—A las 8.45: Estreno de la compañía.—Amleto.

TEATRO EL SOCIAL—Empresa Naum Ring.—Lunes 25—A las 8.45: Gran función por el transformista Gianelli. Números de variedades, etc. Platea con entrada $ 1.20.

AVISOS PARA SEÑORAS

A PAGAR EN 10 MESES TODA CLASE de ropa blanca, Montevideo 282. v30

A MEDIDA SE CORTAN MOLDES, Salta 525, casa "Leonor Jansens". v28

ATENCION! MOLDES POR FIGURIN cortan en 24 horas, Rioja 744. v29

ACADEMIA DE CORTE, CONFECCION Y casa de moldes, Córdoba 1502. v29

A $ 24 TRAJES LEVITA FORRO SEDA, se precisan costureras, Pozos 1052.

AJUARES IMPORTADOS PARA novias, á 10 meses de plazo, Montevideo 333. v30

A LOS NOVIOS, SURTIDOS AJUARES á 10 meses de plazo, Montevideo 333. v30

A 18 Y 25, SURTIDO DE TRAJES Sastre señoras, moda, Humberto 1, 1499. v26

A $ 12, 15 HASTA 40, SURTIDO TAPAdos ingleses, Humberto 1o. 1490, fábrica. v26

A MEDIDA SE CONFECCIONAN MOLdes exactos y por cualquier figurín, Cevallos 1219. v25

ATENCION! LOS POSTIZOS A. MALRAT son los mejores y los más baratos, B. Mitre 1573. v25

A señoras, señoritas, EXPOSICION formas de sombreros invierno, Entre Ríos 791. v1

A LAS MAESTRAS, TODA CLASE DE ropa blanca y tapados á 10 meses de plazo, Montevideo 333. v30

A $ 18 DOCENA PLATINOS Y UNO grande con marco, postales finas á peinado gratis, C. Pellegrini 262. v28

A LAS señoras: MOLDES Y CONFECciones á medida, calle Salta 475, Belgrano y Venezuela. v30

A 10 MESES DE PLAZO TAPADOS IMportados, para señoras y niñas, Montevideo 333. v30

A PRECIOS INCREIBLES CASIMIRES y géneros para señoras á pagar en 10 meses, Montevideo 333. v30

A MEDIDA MOLDES PROBADOS GRAtuitamente, competentes cortadoras, especialidad estilo sastre. Confecciones, instituto de enseñanza, Salta 475. v31m

ATENCION! RETRATOS DE 4 A 12 $ docena, regalamos uno grande con marco y peinado gratis. Carlos Pellegrini 262. v28

AVISO A MI DISTINGUIDA Y NUMErosa clientela que la modista Rosa F. de Santiago se trasladó de la calle San Juan 3239, á la calle Alberti 1343. v28

A LAS NOVIAS! VER MUESTRAS Y convencerse, retratos últimos procedimientos con peinado gratis, fotografía F. Fallace, Santa Fe 2723.

A LA FOTOGRAFIA DE F. FALLACE, adonde hay retratos elegantes y baratos con peinado gratis para señoras y niñas, Santa Fe 2722.

ALBUMS FINOS DESDE 5 $ DOCENA, novedad en tarjetas postales, 6 posturas medallones, etc. Se reproducen retratos al lápiz de cualquier fotografía, fotografía F. Fallace, Santa Fe 2723.

A LAS señoras LES INTERESA CONsultar los precios del catálogo de "La Moderna", gran casa de confección para señoras y niñas, se envía gratis á quien lo solicite; Corrientes 2250. v1m

A LOS MATRIMONIOS Y COMUNIONES única casa que hace retratos última moda, peinado gratis, medallones y otros espléndidos regalos, fotografía Parisienne, C. Pellegrini 752. No equivocarse. v25

A LAS señoras CORRESPONDE ADORnar sus casas con lindos muebles sin sentir el desembolso, los que conseguirán á 10 meses de plazo en la mueblería San Nicolás, C. Pellegrini 457, de Sigal y Bomchil. v30

BORDADOS EN ORO Y SEDA E IMItación pintura, hago trabajos artísticos de toda forma, Pasco 66, dep. 4. v25

CONFECCIONAN TRAJES TAILLEUR Y fantasía y moldes, B. Mitre 1420.

CREMA CLEOPATRA PARA EL CUIDAdo y embellecimiento del cutis, se vende, Ciudad de Londres, tienda San Juan y en todas las farmacias. v28

DEPILACION COMPLETA EN UNA SEsión, sin emplear electricidad ni sustancia alguna; masajes y baños faciales. Instituto Berthier de belleza femenina, atendido por la señora María L. de Berthier, Tucumán 1318. Consultas de 1 á 6 p. m. v7

EMBELLECIMIENTO DE señoras, MASAjes faciales y medicinales, profesora diplomada, Avenida de Mayo 676. v26

GRATIS... ¡señoras! ¡señoritas! PEDID el prodigioso libro sobre la belleza por el Dr. Warn, á Casilla de Correo 1667. v25

LIQUIDACION DE BATONES DE BOMbrsí bien confeccionados y baratos casa recién abierta, Independencia 1698, altos. v25

LUTOS — CONSULTEN MIS PRECIOS. Remito gratis á domicilio el catálogo. Muestras tapados, chales japoneses, sombreros, etc., y todo lo necesario para luto, "Al Crespón", 520 C. Pellegrini. v27

MODISTA QUE TRABAJA ESTILO PArisién, en sombreros y vestidos, recibe trabajo en casa, Tucumán 2061, depart. 3. v1m

PEINADORA madrileña, EN SU SALON 1 $, enseña á peinar, Rincón 181. v25

PIELES: SE CONFECCIONAN Y SE reforman sacos, boas, estolas y manchones, Cuyo 1070. v29

PEINADORA, ONDULACION, MARCEL, va á domicilio, Espinosa 606, U. T. 517, Flores. v25

PEDICURA D. DE VALDIVIA, HA trasladado su consultorio, Victoria 977, donde queda como siempre á disposición de su distinguida clientela, consultas de 2 á 6, recibe órdenes para ir á domicilio, con hora fija, precios módicos. v20m

PIELES: ZORROS ALASKA y SILKA y otras clases todas legítimas siberianas, desde 10 $ hasta 600, liquidación de muestrario, 400 modelos, creación París, pieles para adornos, de 8.30 á 12 y de 1.30 á 6, Pichincha 127. v25

QUINCE $ MENSUALES SE enseña CORte y confección de vestidos y sombreros á domicilio, por sistema moderno, profesora diplomada, M. do O., Rioja 419. v27

SE VENDEN VESTIDOS Y TAPADOS en buen uso, Pasco 448. v4

Señoras! TRAJES SASTRE SOBRE MEdida, corte perfeccionado, Charcas 1651. v29

Señoras, HAGO MOLDES, EXACTITUD medida, profesora diplomada, doy lección de corte, Bolívar 717. v27

Señoras, SE ENSEÑA A HACER SOMBREros para señoras y niñas, casilla de correo 508. v30

SE CORTAN MOLDES, HILVANAN Y prueban vestidos, Rivadavia y Azcuénaga, entrada 3, dep. 1. v18m

SE OFRECE señorita ITALIANA DE modista para casa de familia, Pumacahua 706, Flores. v26

SE VENDEN RICOS VESTIDOS DE teatro y de sastre, á precios muy reducidos, Juncal 1980. v28

Señoras NO TIREN SUS TRAJES, VEStidos, sobretodos, plumas, aigrette, mangolines, guantes, sombreros etc., que la tintorería París y Londres los devuelve como nuevos Chile 1653. v27

Señorita MODISTA QUE TRABAJA POR figurín estilo sastre y fantasía se ofrece, con cama, va también como dama de compañía de señoras, tiene honradas referencias, Pavón 2955. v25

Señoras, señoritas! TRAJES DE SACO de lana que valen $ 40 á $ 20 y 25; juegos de cama vainillados á mano que valen $ 30, á $ 15 y 20; batones, polleras y enaguas de gran abrigo á $ 3 3.50, 5 y 7; blusas á 0.90, 1.30 y 2; y 5.000 enaguas, camisones, corpiños, camisas y calzones, desde 0.70 cada uno en la tienda, Moreno y Salta. Nota: Se regalan lotes de terreno. v20

Señoritas — GRAN QUEMAZON, FRAZAdas de lana, á $ 1.50, 4 7, 10 y 12; peinos seda, $ 0.50; trajes de niño de lana, $ 5; de saco id. 10; sobretodos para hombre, los de $ 50 á 20; pantalones de lana, los de $ 12 á 4; carpetas de felpa, las de $ 180 á 50; cortinas las de $ 8 á 4; trajes estilo sastre, los de $ 20 á 12; sacos largos de albelina, los de $ 50 á 25; id de paño, largos, á $ 15, albelinas, las de $ 8 á 5; pirineos lana y seda, de $ 8 á 2.25; trajes de fantasía, á cualquier precio; puños de trajes para hombres, los de $ 10 á 4 y muchos artículos más que no puedo detallar, Sala Belgrano 1217. v26

TAPADOS IMPORTADOS PARA señoras y niñas, á 10 meses de plazo, Montevideo 333. v30

VESTIDO CHIC, FORRO SEDA, CON sombrero vendo por luto, $ 90, Tucumán 1671.

ALQUILER DE CASAS Y LOCALES

ALQUILASE EN LOMAS, CASA DE 4 piezas, C. Pellegrini 401, 80 $. v29

ALQUILASE LINDA CASA BAJA, 4 PIEzas, etc., Viamonte 2633.

ALQUILO CASA, ARECO 3961 (FLORESta), entre Laguna y Lacarra. v27

ALQUILASE EN LA CALLE SANTA FE 3448, una casa. v26

ALQUILO CORREDOR 2.50x33 mts. SOtanos, con contrato, Lavalle 2449. v25

ALQUILASE GALPONCITO PARA INdustria ó depósito, Chile 1620. v25

ALQUILASE CASA MODERNA CON 7 piezas y demás servicios, Lavalle 3449. v25

ALQUILASE CASITA EN BANFIELD, tratar Méjico 649, 2o. piso, ciudad. v25

ALQUILASE CASITA, DOS PIEZAS, Gorriti y Arévalo, tratar Rivadavia 1200. v27

ALQUILO CASA BAJA, 10 PIEZAS A familia ó casa pensión, Venezuela 1704. v27

ALQUILASE ESPLENDIDA CASA, REcién pintada, 9 piezas, verla y tratar de 1 á 4 Lavalle 1135.

ALQUILASE LOCAL GRANDE EN 90 $, para depósito ó industria, Medrano 518.

ALQUILASE CASA CON GRAN GALPON aparente para taller, etc., Alsina 2681, tratar General Urquiza 168.

ALQUILO CASAS DE 65, 70, 80, 90, 110, 125, 140, 150, 165, 200 á 850 $, Montevideo 747.

ALQUILASE LINDO DEPARTAMENTO de dos grandes piezas con balcones, Ayacucho 594. v25

ALQUILASE LOCAL DE NEGOCIO Y habitaciones, Piedras 1099, esq. Humberto, de 12 á 5.

ALQUILO LOCAL CENTRAL BARATO, para depósito de mercaderías, Lima 705.

ALQUILO CASAS 8 p. $ 200 á 250; 6 p. 145; 5 p. 120 y 100; dep., 85, Esmeralda 548.

ALQUILASE DEPARTAMENTO BAJO con dos piezas, cocina, letrina y patio, es muy ventilado, San Juan 1857.

ALQUILASE CASA-QUINTA EN VILLA Devoto, 4 piezas, á 4 cuadras de la estación, Segurola 4350. v25

ALMACEN ESPACIOSO, CON SOTANO, se alquila, Paseo Colón 490, tratar en los altos. v1

ALQUILASE CASA DE 3 PIEZAS A 50 varas de Rivadavia, Cardoso 55, para verla y tratar Rivadavia 8945. v26

ALQUILASE ESQUINA PARA NEGOCIO ó depósito, Guardia Vieja y Billinghurst. v26

ALQUILO CASA DE ALTOS PARA MAtrimonio, San Juan 3986, tratar San Juan 2775. v25

ALQUILO CASITA, SALA, 3 PIEZAS, agua, cloacas, Dorrego 1534 y Rivera, tranvías 57, 27, 95 y 96. v25

ALQUILO NEGOCIO CON CONTRATA, comprando instalación, Carlos Pellegrini 172. v26

ALQUILASE MEDRANO 1349, NEGOCIO con 7 piezas, baño, molino y demás servicios tratar Medrano 1347. v26

ALQUILASE UN CHALET EN VILLA Devoto, calle Tequendama 4383, tratar Olavarría 78, (Avellaneda). v25

ALQUILASE DEPOSITO SECO DE 200 m/c. en la calle Constitución 1710, tratar Talcahuano 29, de 9 á 11 a. m. v25

ALQUILANSE LINDOS Y MODERNOS departamentos de 6 piezas á la calle, Cerrito esq. Tucumán, frente al Colón. vmlo.

ALQUILASE ESPLENDIDA CASA, ESTIlo inglés, de nueve piezas y cuatro de servicio, muy central, ocurrir Cangallo 540. v26

ALQUILASE CASITA NUEVA, 3 PIEZAS, agua corriente y un galpón de 8.30 metros, para cualquier industria, Av. La Plata 1416, esq. Pavón, adoquinado. v26

ALQUILANSE CASAS EN AVELLANEda de dos piezas, cocina y w. c., Villa Domínico, á media cuadra del tranvía, tratar Patricios 1791. v25

ALQUILASE GALPON, 2 PIEZAS CON extensión, corriente eléctrica para automóviles ó industria, Córdoba esquina Rawson.

ALQUILO PARTE DE UN LINDO NEgocio, buen paraje para salón de lustrar ó para agencia de mensajeros, Entre Ríos 1055.

ALQUILASE HERMOSA CASA BAJA TOda clase de comodidades, 17 piezas, 2 cuartos de baño, verla de 2 á 6 p. m. con ó sin muebles, Carlos Pellegrini 1125. v25

ALQUILASE GRAN LOCAL PARA cualquier negocio, Tucumán 964 y 970, quedará desocupado desde el 30 de Abril, 11m. de frente por 55 de fondo, tratar Cangallo 2878. v25

ALQUILO CASA NUEVA, 4 DORMITOrios, comedor y demás 75 $. Forest entre Céspedes y Zabala, á 3 cuadras de Colegiales, tratar en la misma de 8 á 11 a. m. v25

A LOS EXPONENTES, PEDRO MENDOza 3393, se alquilan grandes y espaciosos galpones, como para armar, ajustar máquinas, etc., verlos y tratar en la misma ó Victoria 370.

ALQUILASE CASA MALABIA 2241, CON 8 habitaciones, cuarto de baño, aguas corrientes, fondo, jardín, gallinero y demás comodidades, precio 240 $, tratar San Juan 659. v26

ALQUILASE A DOS CUADRAS DE EStación Saavedra, calle Republiqueta 4232, chalet de 6 habitaciones, jardín y demás dependencias, tratar con Superville y Cía., sección administración de propiedades, San Martín 154. v26

ALQUILASE MUY BARATO EN LOMAS calle España 855, casa-quinta con 6 piezas, con todas sus correspondientes comodidades que pueda exigir familia de buen gusto, ocurrir Av. Fernández 119, F. C. S. Temperley.

ALQUILASE AMPLIO Y COMODO PEtit-hotel para familia en barrio central y con todas comodidades, Dean Funes 545. Consta de: subsuelo con entrada de servicio cocina con económica y de gas, ante-cocina y tres dormitorios de sirvientes. Planta baja: escritorio vestíbulo, sala, comedor, antecomedor, 1 dormitorio, w. c. y salida al patio y jardín. Planta alta: 6 dormitorios, cuarto de baño y dos grandes terrazas. Ocurrir para llaves y tratar General Urquiza 362. v30

CASA SE ALQUILA, 7 HABITACIONES, Godoy Cruz 1171. v25

CASA SE ALQUILA, 2 PIEZAS, COMEdor, gran terreno, Dungenes 2360. v25

CASA-QUINTA SE ALSUILA, OCURRIR San Pedrito 223, recién pintada. v26

CABALLERIZA CON TRES AMPLIAS piezas alquilo en 70 $, Cochabamba 3502. v26

CASA ALQUILO EN BELGRANO, CESpedes 2659, tratar Independencia 3058. v26

CASA DE FAMILIA CON COMODIDAdes, gas, luz eléctrica y cloacas, se alquila, Sadi Carnot 484. v26

CASAS-CASITAS Y DEMAS PARA ALquilar. Cuidado con el engaño, oficina Ortega, Cangallo 329.

CASA CHICHE CON MUEBLES SE ALquila, casa baja sin altos, 5 piezas y servicio, luz eléctrica, etc. Verla y tratar, Andes 1363, de 1 á 6.

CASITA CHICHE SE ALQUILA, 2 PIEzas y comedor á toda comodidad, cocina, w. c., baño, etc. á una cuadra del tranvía, Franklin 953, Caballito. v25

CASA CON MUEBLES, 13 PIEZAS, UN hall, 2 patios, cuartos de servicio luz eléctrica, 2 baños, etc., se alquila, por tres meses, Charcas 1133. v26

CON MUEBLES, CALLAO ALTURA VIcente López, alquila- casa baja sin altos, 8 habitaciones principales y dependencias, contrato 1 año, informes Eugenio Dumas y Cía., Victoria 372. v26

CASITA NUEVA, 3 PIEZAS, COCINA, cuarto de baño y w. c., gas y agua San Salvador 275, frente estación Palermo de tranvía A. A., se alquila. Verla y tratar en la misma de 1 á 5 p. m. v26

CASA CON MUEBLES SE ALQUILA EN la calle Victoria frente al Congreso, una casa baja, perfectamente amueblada, compuesta de sala, antesala, comedor, antecomedor, 4 dormitorios, cuarto de baño, dos piezas de servicio, gran vestíbulo, 2 patios y demás dependencias, con instalación de luz eléctrica y agua caliente, tratar J. J. Cueto, Administración de Propiedades, San Martín 186. v25

DOS PRECIOSAS CASAS MUY CONFORtables se alquilan, Vicytes 1170, 76. v27

DEPARTAMENTO, SAN MARTIN 881, 3er. piso se alquila $ 130, con contrato, tratar R. Alcorta, Cuyo 357. v30

DEPARTAMENTO DE 4 PIEZAS Y DEmás comodidades alquilase, Belgrano 2327, tratar al 2335. v25

DEPARTAMENTO INTERNO 3 PIEZAS, cuarto de baño cocina, w. c., edificio nuevo, alquilase Paraná 282. v26

DEPARTAMENTO Y PIEZAS AMUEBLAdas con pensión se alquila, cocina francesa, confort moderno, Santa Fe 886 esquina Suipacha. v28

DEPARTAMENTO ESPLENDIDO SE ALquila en el mismo centro, amueblado, especial para señor ó matrimonio, con todas las comodidades, Suipacha 548, dep. 2. v27

DOS CASAS DE LUJO, AVENIDA DE Mayo 1411, formando esquina á San José con calefacción, parquets, ascensor y todo el confort moderno, recién concluída, 1er. y 3er. piso se alquilan con contrato, tratar R. Alcorta, Cuyo 357. v30

EN FLORES 55 ALQUILO CASA 3 PIEzas, fondo, jardín Monte Dinero 2426 y Sud América, B. Mitre 2533. v25

EN CASA RESPETABLE ALQUILASE espléndida habitación, con pensión, Azcuénaga 714. v25

EN FLORESTA, CASA 3 PIEZAS, COCIna, galería y demás comodidades, se alquila, Lacarra 1120. Tratar Rivadavia 1153. v26

ESPLENDIDA ESQUINA PARA NEGOcio de importancia, se alquila en la Plaza Constitución, dirigirse al señor Silvano Droguería, calle Garay 1100.

EN VILLA DEL PARQUE, ALQUILASE casa de 4 piezas y demás oficinas para familia, Condarco entre Melincué y Nogoyá. Llaves en la misma, tratar Bartolomé Mitre 825. v25

EN CASA PARTICULAR ALQUILASE 1er. piso, comedor, 2 dormitorios, baño, cocina, 2o. piso, 3 dormitorios, baño, etc., luz eléctrica y comodidades, juntos ó separados, Moreno 1472, de 9 á 10 y de 2 á 4 p. m.

FLORES!! CALLE PEDERNERA 593, á 5 cuadras de la plaza se alquila casa nueva, de 5 piezas, cocina grande, pieza para sirviente, baño y con aguas corrientes y gas, tratar Esmeralda 313. v25

GALPON SE ALQUILA PARA AUTOMOviles ó industria, Alsina 3180.

GALPONES SE ALQUILAN DOS PARA cualquier industria, Almagro 951. v25

GALPONCITO SE ALQUILA PARA PEqueña industria, Azcuénaga 386, al fondo; tratar al 371 ó 370. v25

GALPON DE MATERIAL 15 POR 70 para depósito ó industria se alquila, entrada para carros, Rioja 1750. v25

GRAN LOCAL PARA NEGOCIO, ESQUIna Avenida de Mayo 1401 y San José, con amplio sótano, etc., se alquila con contrato, tratar R. Alcorta, 357 Cuyo 357. v30

GRAN LOCAL, SANTA FE 2123, EN EL barrio más comercial y de tránsito, con grandes comodidades para habitación de la familia y del negocio, se alquila 550 pesos, tratar R. Alcorta, Cuyo 357. v26

GRAN LOCAL, SANTA FE 2102, EN EL barrio más comercial y de tránsito, con grandes comodidades para habitación de la familia y del negocio, se alquila 500 pesos, tratar R. Alcorta, Cuyo 357. v30

HERMOSA CASA-QUINTA, ESTILO EUropeo, se alquila en Banfield, Talcahuano y Levalle, darán razón en la misma ó en la capital, Farmacia Barros, Brasil esq. Piedras. v25

INDEPENDIENTE Y COMODO DEPARtamento en casa de familia, se alquila, Piedras 1362.

LINDOS NEGOCIOS COMODIDADES PAra familia, se alquilan, Vicytes 1172, 76. v27

LOCAL MODERNO CON SOTANO Y LUZ eléctrica alquilase, Belgrano 3256, llaves 3250, tratar Moreno 2135.

LOCAL pequeño DE 5x6, SE ALQUILA para negocio, sin familia, Cochabamba 559.

MORON: CASA-QUINTA ALQUILASE todas comodidades, cerca estación; Humberto 1o. 822. v25

MAGNIFICO LOCAL ESQUINA, SAN Juan y Azopardo para casa mayorista ó depósito de mercaderías alquilase, tratar Reconquista 40. v26

NEGOCIO CHICO CON VARIAS PIEZAS se alquila, calle Santa Fe entre Larrea y Pueyrredón, comprando las mercaderías, tratar Córdoba 1247.

OJO! NEGOCIO CON COMODIDADES alquilo y vendo instalaciones, E. Ríos 224. v25

Pequeños DEPARTAMENTOS SE ALQUIlan todo lo que de mejor, de mas higiene y de más comodidad que puede desearse en esta clase de habitación, Vicytes 1174. v27

PISO A LA EUROPEA, CONFORTABLE, amueblado, se alquila, hall, sala, com., escrit., c. de vestir, dorm., piezas de servi, baño, demás dependencias, agua, cal. luz eléctric., teléf., ascensor, Charcas 1014, de 2 á 5.

QUINTA EN BARTOLOME MITRE, OLIvos, se alquila, informes, Andes 535. v26

SE ALQUILA UN LOCAL CON TODAS comodidades, Corrientes 1596. v30

SE ALQUILA LINDO ESCRITORIO EN la central casa Rivadavia 1255.

SE ALQUILA UN GALPON 15 METROS por 5.50 metros, Solís 1180. v26

SE ALQUILA UN LOCAL CON GRAN vidriera, Lavalle 707. v26

SE ALQUILA AMPLIO SOTANO Y SALA para depósito, Victoria 2300. v25

SE ALQUILA CASITA, URUGUAY 459, primer piso. v25

SE ALQUILA SALON PARA NEGOCIO O taller, $ 60, Pozos 666. v25

SE ALQUILA GALPON, VENEZUELA 2965. v23

SE ALQUILA UN ESPLENDIDO NEGOcio Chile 1034/36. v25

SE ALQUILA UN GALPON PARA cualquier negocio, tratar Billinghurst 257. v25

SE ALQUILA PETIT HOTEL CON TODO su mueblaje, verlo y tratar Lavalle 2398. v30

SE ALQUILA UN GALPON PARA DEPOsito ó taller de industria, Méjico 1757. v27

SE ALQUILA CASA LUJOSAMENTE amueblada para familia, referencias mutuas, M. S. Callao 613. v27

SE ALQUILA CASITA 2 PIEZAS, MONte Egmont 1780, tratar Carlos Calvo 3870. v25

SE ALQUILA ESQUINA NUEVA, PARA botica, tienda ó ferretería, Cabrera 4500. v26

SOTANO CON 2 VENTANAS A LA CAlle, piso de madera, puerta independiente, se alquila; Azcuénaga 1012. v25

SE ALQUILA CASA CON SALA Y 4 PIEzas, Castro Barros 1214, tratar en la misma. v1m

SE ALQUILA UN CHALET, CUBA 2746, á 2 cuadras de Cabildo, alquiler 100 $. Belgrano. v25

SE ALQUILA LA CASA CALLE GENEral Paz 504, alquiler 90 $, tratar Uruguay 1178. v26

SE ALQUILA ESPLENDIDO DEPARTAmento esquina, 8 habitaciones y comodidades, ascensor, etc., Cerrito 416. v25

SE ALQUILA CASITA CHICHE, DOS piezas, con bomba, Loiva 1415, entre Lemos y Triunvirato, tratar Guise 19. v25

SE ALQUILAN 3 DEPARTAMENTOS de 4 habitaciones cada uno, Montevideo 1019. v25

SE ALQUILA CASA, SALA PARA NEgocio y 3 piezas, radio de cloacas, Garay 2394 tratar Pavón 2677. v25

SE ALQUILA LINDO DEPARTAMENTO de dos piezas y todas comodidades, en casa lujosa, Billinghurst 2057. v26

SE ALQUILA UNA CASA DULNES 2722, para familia, verla de 9 á 11 a. m. y de 2 á 4 p. m. v26

SE ALQUILA UNA CASA HONDURAS 1234, con 5 piezas y demás comodidades San Martín 604. v25

SE ALQUILA CASA CON 6 PIEZAS Y 1 sala para negocio ó familia, Dulce 201 al 15. v25

SE ALQUILA DEPARTAMENTO DE 2 piezas, único inquilino, para matrimonio sin hijos, 30 $. Av. La Plata 482. v25

SE ALQUILA UNA CASITA QUINTA EN Villa Klein, á una cuadra de la estación Villa Ballester, verla y tratar en la misma. v26

SE ALQUILA BARRACA ESPACIOSA, en la calle Pedro Mendoza 4005, frente al Riachuelo, ocurrir Bartolomé Mitre 349. v7m

SE ALQUILA UNA ESQUINA PARA negocio y con tres habitaciones y demás comodidad, en $ 90, San Ramón 609, á 3 cuadras de Rivadavia. v27

SE ALQUILA ESPLENDIDO 3er. PISO, Corrientes 1189 esquina Libertad, con ascensor, 6 habitaciones á la calle y demás comodidades, verlo todo el día. v25

SE ALQUILA PARA FAMILIA CASA Luis XV, con muebles y toda clase de comodidades verla y tratar Paraguay 3421, de 1 á 4. v27

SE ALQUILA MUY BUEN LOCAL, FLORIda 740 con una habitación y comodidades, verlo de 3.30 á 6 y de 8 á 10 p. m., tratar Eugenio Dumas y Cía., Victoria 372. v26

SE ALQUILA ESPLENDIDO LOCAL, B. Mitre 1752, de 20x50 metros con sótano y toda clase de comodidades, verlo todo el día tratar Eugenio Dumas y Cía., Victoria 372. v26

SE ALQUILA UN DEPARTAMENTO CON 12 piezas, casa nueva, ascensor y todas comodidades, en el mejor sitio de la ciudad propio para familia particular ó pensión, razón Cerrito 145, encargado de la casa. v26

SE ALQUILAN DOS PRECIOSAS CASAS recién construídas, 6 habitaciones, baño con agua caliente agua de semisurgente, jardín y demás comodidades, en San Isidro á 20 minutos de la capital, calle Chacabuco 322, ocurrir Córdoba 1640. v28

SE ALQUILA CHALET RECIEN CONStruido Avenida San Martín 2064, entre Bella Vista y Trelles, Flores, compuesto de 12 piezas y garage, jardín y árboles frutales, para verlo de 8 á 12 a. m., tomar tranvía No. 86 tratar Cuyo 657. v28

SE ALQUILA DEPARTAMENTO DE 4 piezas, cuarto de baño, cocina, espaciosa galería, luz eléctrica, pileta para lavar, agua corriente, casa moderna, tranvías á todas direcciones y á media cuadra de la estación Colegiales, Avenida Federico Lacroze 2750. v26

SE ALQUILA UNA MAGNIFICA CASA con ó sin muebles para familia ó hotel con todas las comodidades y el confort de las casas modernas, con frente á los jardines del Paseo de Julio, esquina de Tucumán. Puede visitarse de 12 á 5 p. m., tratar San Martín 684, de 1 á 5 p. m. v26

TALLER SE ALQUILA, FLORIDA 681, no hay letrero. v27

HOTELES Y CASAS DE PENSION

A UNO O DOS señores DOY PENSION, en familia, Libertad 281. v25

A FAMILIAS Y PASAJEROS: COMIDA Y cama por día 2, 2.50 y 3 $, por mes convencional, Hotel Centenario, Méjico 557. v25

BUENA PENSION, ALQUILASE ESpléndido comedor y pieza amueblada, casa familia, Santiago del Estero 367. v27

CASA PENSION, SERIA OFRECE HERmosas habitaciones amuebladas, Tucumán 526.

CALLAO 337, SE ALQUILAN LUJOSAmente amuebladas, sala y piezas, en casa seria, pensión de primer orden, cocina francesa ó italiana, luz eléctrica, baño caliente y teléfono y servicio de automóviles á disposición de los clientes. v28

DEPARTAMENTOS BIEN AMUEBLAdos, piezas para hombres solos con pensión desde 4 pesos por día, baños calientes ascensor eléctrico, comunicaciones telefónicas y mucha comodidad en el Hotel Manchester, Suipacha 128. v25

GRAN CASA DE PENSION PARA FAmilias y hombres solos, se reservan habitaciones para la próxima temporada del Centenario, seriedad, Talcahuano 77. v25

PENSION SE DA EN CASA DE FAMIlia francesa, Chacabuco 357. v26

PENSION SOLAMENTE SE DA A PRECIO módico, Rivadavia 1150. v26

PENSION Y PIEZA LUJOSAMENTE amueblada, casa familia seria, Charcas 1458. v25

PENSION, 3 PIEZAS AMUEBLADAS con camero, para matrimonio ó caballeros, casa de familia, Venezuela 693, piso 1o. v25

Señora española DA BUENA pensión, precios módicos, Cerrito 739. v25

SE DA PENSION EN CASA DE MATRImonio solo, Rojas 240. v28

CASAS Y HABITACIONES BUSCADAS

ALQUILAR SE DESEA CASA O DEPARtamento decentemente amueblado, cinco piezas y demás oficinas. Familia respetable, garantía bancaria, dirigirse á C. Pellegrini 444.—P. M.

ALQUILAR SE DESEA UN PISO DE 7 á 8 piezas, moderno, en el radio comprendido por las calles Belgrano, Callao y Charcas por familia sin niños, garantía á satisfacción, ofertas á Casilla Correo 1144.

CASA BAJA SIN ALTOS, CON 5 PIEzas deseamos alquilar, ofertas á Joos, hotel de Londres.

CASA DE 5 PIEZAS O MAS SE BUSCA para familia ó industria, ofertas á M. R. Córdoba 2234. v26

CASITA 3 PIEZAS O DEPARTAMENTO, casa familia decente, busco, Angeletti, Pinzón 20. v26

DOS O UNA PIEZA JUNTAS O SEPAradas para personas mayores se desearía alquilar en paraje central; ofertas y precio á M. Thiébaut Hotel du Midi, Corrientes 358.

EN CASA CHICHE DE FAMILIA SERIA sin niños, se alquilan dos piezas sin muebles con ó sin pensión á señoras ó señoritas, Artes y Oficios 39, á un paso de Rivadavia. v27

JOVEN FRANCES DESEA PENSION EN familia española, cerca Victoria y Colombres precio módico, ofertas á G. D., 24 poste restante.

JOVEN FORMAL DESEA PIEZA CON O sin pensión entre Bolívar y Buen Orden, prefiere familia francesa. Dirigirse por carta, con precios, F. V. Chacabuco 1010.

JOVEN ESCOCES, DESEA ENCONTRAR en la línea del ferrocarril Central Argentino, pieza amueblada con pensión en casa de familia argentina ofertas por carta á X. X., Corrientes 461. v28

JOVEN EDUCADO Y FORMAL, DESEA alquilar una pieza sencillamente amueblada con pensión, de 60 á 75 $ mensuales, radio comprendido por las calles Charcas, Rivadavia Callao y Carlos Pellegrini. Dirigirse por carta á Sgrosso, Córdoba 1526. v27

NECESITO PIEZA AMUEBLADA, CON pensión en casa de familia, como único pensionista, dirigirse por carta poste restante 2538. v25

PIEZA Y PENSION SE DESEA PARA señora, prefiriendo ser única inquilina, condiciones y precio únicamente por carta á C. O., Maipú 450. v25

SE DA BUENA PENSION, ECONOMICA, casa familia española, Estados Unidos 1082, departamento 5. v27

SE DESEA PIEZA PARA PERSONAS mayores sin niños en el centro, Necochea 535, Boca. v26

Señora FORMAL BUSCA SALA SIN muebles y buena pensión, casa de familia seria, J. M. N., Esmeralda 793. v26

SE DESEA ALQUILAR UNA PIECITA chica, para escritorio, cerca del Once, dirigirse á J. R., Casilla del Correo 1439. v25

SE DESEAN DOS PIEZAS PARA DOS personas mayores, en casa de familia, precio 60 $; escribir á M. D. R., San José 265. v25

Señor INGLES NECESITA UNA PIEZA amueblada sin pensión, dirigirse por carta al hotel Pacífico, Moreno 754, bajo iniciales O. E. B.

SE DESEA ALQUILAR CERCA DE PAlermo, casa con patio de 10 á 15 varas de ancho, dirigirse Bartolomé Mitre 513, escritorio 15. v25

SE NECESITA PIEZA AMUEBLADA Y pensión para dos caballeros en casa de familia, cerca plaza del Once; ofertas por carta á N. N. San Martín 14. v27

SE DESEA PIEZA AMUEBLADA EN casa de familia decente para dos jóvenes, cerca de los Bancos, indicar precios á M. T., Casilla Correo 1007.

SE DESEA PIEZA EN CASA DE CORTA familia decente, sin niños para señorita que no cocina ni lava y está poco en casa, B. N. Gallo 2301. v25

SE PRECISA PIEZA GRANDE UNICO inquilino, en casa de familia, ofertas por carta con precio á L. R. P., Pavón 345, depto. 10. v25

SE NECESITA PIEZA SIN MUEBLES, espaciosa, central, con pensión, para matrimonio, sin hijos, en casa respetable, se dan y se piden referencias, dirigirse á B. Mitre 612 escritorio 4. v26

Señora BIEN EDUCADA DESEA HAllar central, pensión y pieza bien amueblada, con aire y luz, en familia distinguida y corta, única pensionista; ofertas con precio razonable á F. F., Independencia 2101.

ALQUILER DE HABITACIONES

ALQUILASE PIEZA AMUEBLADA, CON pensión, Córdoba 2060. v25

ALQUILASE LINDO ESCRITORIO EN la espléndida casa Rivadavia 1255.

ALQUILASE PIEZA AMUEBLADA CON pensión Tacuarí 142. v25

ALQUILO ESPACIOSA SALA A LA CAlle, bien amueblada, Cerrito 251. v27

ALQUILASE SALA GRANDE, CON balcón, Tucumán 1085.

ALQUILASE EN 14 $ PIEZA PARA hombre solo. B. de Irigoyen 1371.

ALQUILASE PIEZA AMUEBLADA, CANgallo 2479. v25

ALQUILO SALA Y ANTESALA JUNtas ó separada, Ayacucho 134. v26

ALQUILASE UNA PIEZA GRANDE, UNIco inquilino, Ombú 136. v23

ALQUILASE PIEZA AMUEBLADA A persona seria, Castro Barros 73. v25

ANTESALA SE ALQUILA PARA HOMbres solos, Cochabamba 3237. v25

ALQUILASE ESCRITORIO A LA CALLE con luz eléctrica, Bolívar 154. v25

ALQUILASE EN 20 PESOS PIEZA PAra caballero, Junín 277.

ALQUILANSE SALA ANTESALA amuebladas, Cangallo 1137.

ALQUILO PIEZA AMUEBLADA A HOMbre solo Solís 259.

ALQUILASE UNA PIEZA AMUEBLADA para un caballero, Bolívar 463. v27

ALQUILASE SALA AMUEBLADA, RIvadavia 1376, 3o. ascensor.

ALQUILASE PIEZA AMUEBLADA Y pensión, Avenida de Mayo 1077.

AVENIDA DE MAYO 1077, PENSION Y pieza amueblada, casa seria.

ALQUILANSE DOS HERMOSAS SALAS para escritorio, Uruguay 387.

ALQUILANSE JUNTOS SALA Y DORMItorio amueblados, Libertad 437. v28

ALQUILASE HERMOSA ANTESALA PAra caballeros, Charcas 2983. v26

ALQUILASE PIEZA CON O SIN MUEbles y pensión, Independencia 1460.

ALQUILANSE 2 PIEZAS, COCINA Y baño, independiente, Saavedra 548.

ALQUILASE PIEZA CON MUEBLES PAra dos caballeros, Perú 275.

ALQUILO 2 PIEZAS A PERSONAS SOlas, 30 y 20 $, Moreno 2085.

ALQUILO COMEDOR PARA PERSOnas mayores, Cochabamba 653.

ALQUILASE ANTESALA A PERSONA sola, frente plaza Italia, Santa Fe 4274. v25

ALQUILANSE PIEZAS CON PENSION en casa de familia, Rivadavia 1227. v27

ALQUILASE PIEZA AMUEBLADA, REferencias mutuas, Humahuaca 1374. v25

ALQUILANSE DOS PIEZAS 45 $ A personas mayores, Cerviño 746, Palermo. v26

ALQUILASE PIEZA A señor SOLO, calle Rauch 64 (Río Bamba y Corrientes). v25

ALQUILO PIEZA AMUEBLADA, CON pensión, familia decente, Uruguay 1294. v25

ALQUILO PIEZA A LA CALLE, amueblada, Charcas 1191, primer piso. v26

ALQUILASE ANTESALA AMUEBLADA, á 1 ó 2 personas, Lima 111, piso 2o. v25

ALQUILASE PIEZA CON PENSION, en familia, á dos señoras solas, Alsina 760. v26

ALQUILASE PIEZA PARA HOMBRE SOlo en casa de familia, Libertad 1046. v26

ALQUILANSE PIEZAS A HOMBRES solos, B. Mitre 1119 2 patio izquierda. v25

ALQUILASE HABITACION CON MUEbles, casa de familia, Santa Fe 2077. v27

ALQUILO PIEZA PARA PERSONA SOla, no hay papel, Independencia 2843. v27

ALQUILASE PIEZA AMUEBLADA, CON pensión, familia vasca, Cerrito 56. v26

ALQUILANSE 5 HABITACIONES, COcina, etc., independientes, Santa Fe 1500.

ALQUILO ANTESALA AMUEBLADA para 1 ó 2 con ó sin pensión, Esmeralda 329 2o.

ALQUILASE ESPLENDIDA Y ESPACIOsa sala bien amueblada, independiente, Montevideo 769.

ALQUILO PIEZA AMUEBLADA A señora ó caballero, único inquilino, Bolívar 379, 2o. piso. v26

ANTESALA SE ALQUILA A PERSONA sola en casa respetable, en 30 $, Las Heras 437.

ALQUILASE PIEZA GRANDE, CARAbelas 55 altos, frente al mercado del Plata.

ALQUILO HERMOSA PIEZA CON O sin muebles, señoras, único inquilino, San José 1083.

ALQUILASE EN FAMILIA, PIEZA ESPAciosa con ó sin muebles y pensión, Junín 1273.

ALQUILASE SALA MODERNA A PERsona sola, único inquilino, Anchorena 1120. v27

ALQUILASE PIEZA AMUEBLADA PARA caballero ó señorita sola, Entre Ríos 645, depto 3. v26

ALQUILO PIEZA AMUEBLADA, A LA calle, pensión casa de familia, Chacabuco 393.

ALQUILO DOS PIEZAS, UNA AMUEBLAda, otra para escritorio, único inquilino 2o piso, dep. 4, Esmeralda 643. v26

ALQUILASE PIEZA CON VENTANA Y muebles, casa de familia, Perú 373, 2o. piso, izquierda.

ALQUILASE SALITA AMUEBLADA A 2 personas, con ó sin pensión, Piedras 1246. v28

ALQUILASE PIEZA CON O SIN MUEbles, familia decente, único inquilino, Rivadavia 2374.

ALQUILASE PIEZA CON PENSION, con ó sin muebles. Pensión de familia, Córdoba 2051. v27

ALQUILASE PIEZA AMUEBLADA CON ó sin pensión, á matrimonio ó caballeros, únicos inquilinos, San José 579.

ALQUILO SALA, PIEZA AMUEBLADAS, con pensión, casa familia, O'Brien 105, Constitución. v26

ALQUILASE A MATRIMONIO UNA LINda pieza amueblada, con pensión, en casa de familia, Cangallo 1317. v26

ALQUILASE ESPLENDIDA ANTESALA para dos con muebles y pensión, R. Peña 60. v25

ALQUILASE UNA SALA INDEPENdiente, para escritorio ó señoras solas, Belgrano 725. v25

ALQUILASE PIEZA AMUEBLADA Y pensión, á dos jóvenes ó matrimonio sin hijos, Lima 300. v26

ALQUILO PIECITA CON MUEBLES Y pensión 60 $ en familia, Humberto 1 1750. v25

ALQUILASE PIEZA CON PENSION Y solas, bien amueblada, para familia, Rivadavia 1073. v25

ALQUILO LINDA PIEZA A CABALLERO, Belgrano 1455, primer patio, no hay papel. v25

ALQUILO SALA, 2 PIEZAS Y COMEdor con quinta 100 $. Segui 1265. Caballito. v26

ALQUILASE SALA INDEPENDIENTE A caballeros, comodidades, Maipú 234, 2o. derecha. v25

ALQUILASE LINDA SALA Y ANTESAla, balcón á la calle, pensión de 1a., Rivadavia 1171. v25

ALQUILASE PARA MATRIMONIO PIEzas amuebladas con pensión de primera, Cerrito 556. v26

ALQUILANSE LINDA PIEZA BIEN amueblada, casa de familia, B. de Irigoyen 1009. v25

ALQUILASE PIEZA AMUEBLADA, con pensión, baño y luz eléctrica, Córdoba 2281. v25

ALQUILASE PIEZA AMUEBLADA, CON pensión á matrimonio ó caballero, Belgrano 1320. v25

ALQUILASE UNA SALA Y UNA ANTEsala separadas, personas sin niños, Paseo 64, altos. v25

ALQUILASE PIEZA GRANDE A MAtrimonio solo ó personas mayores, Cochabamba 1348. v25

ALQUILO SALA AMUEBLADA A MAtrimonio con pensión, casa de familia, Lima 1341. v25

ALQUILO HABITACION BIEN AMUEblada con buena pensión, casa de familia, Tucumán 1040. v25

ALQUILASE PIEZA lujosamente AMUEblada, con pensión, prefiérese artistas, Carlos Pellegrini 674. v25

ALQUILASE PIEZA AMUEBLADA, 2 $ por día, por noche y por mes, 25 de Mayo 763. v25

ALQUILANSE DOS SALAS REGIAMENte amuebladas para matrimonio ó caballeros, con ó sin pensión, Defensa 219. v25

A señor SERIO, SE ALQUILA PIEZA amueblada con balcón á la calle, único inquilino casa de familia, Talcahuano 133 (altos). v26

ALQUILASE SALA CHICHE AMUEBLAda á caballero distinguido casa particular, entrada independiente, único inquilino, Andes 375.

ALQUILO ELEGANTE SALA, ANTESALA y vestíbulo, independiente, apropiado para consultorio, escritorio ó familia, B. Mitre 2155.

ALQUILASE SALA-DORMITORIO, PERfectamente amueblado, con pensión, á matrimonio ó caballero, en casa de familia, Cangallo 1517. v25

ALQUILASE PIEZA GRANDE AMUEblada como para dos caballeros decentes, con ó sin pensión, casa de familia, Buen Orden 1479. v25

ALQUILANSE SALA Y ANTESALA, A matrimonio sin niños, en los alrededores de la Plaza Constitución, en casa de familia, se dan y se piden referencias, Cuyo 428. v26

ALQUILO PIEZA REGIAMENTE AMUEblada, con pensión para dos caballeros ó matrimonio sin hijos casa de señora respetable, precio módico, Larrea 1211. v25

ALQUILO DOS SALAS LINDAS A LA calle, independientes, á matrimonio solo, con ó sin muebles, todas comodidades, baño caliente y frío, buenos informes, tratar B. de Irigoyen 1022, 1. piso. v26

ALQUILASE A UN MATRIMONIO DIStinguido ó caballeros hermosa sala y dormitorio amueblado con cuarto de baño, y toilette contiguo y exclusivo para ellos, pensión de primera, Córdoba 1112. v26

CASA FAMILIA, LINDA PIEZA AMUEblada á señor distinguido, ascensor eléctrico, Rivadavia 1500.

COMEDOR EN CASA DE FAMILIA SE alquila á personas mayores, San Juan 3745. v25

CENTRAL —ALQUILASE PIEZA amueblada con pensión especial, luz eléctrica, baño caliente, casa de familia, tratar por la mañana, Lavalle 285. v25

DOS PIEZAS PARA MATRIMONIO O SEparadas para caballeros alquílanse, Humberto 936.

ESCRITORIOS LUJOSOS SE ALQUILAN en 100, 125 y 150 $. Tucumán 538, no hay letrero. v27

EN CASA DE FAMILIA SE ALQUILA una pieza con muebles, con ó sin pensión á hombre solo ó matrimonio decente, San Martín 687.

EN CASA DE ALTOS, AZCUENAGA 1506, alquílanse dos piezas, sin muebles, con balcón á la calle y pensión, prefiérese matrimonio sin hijos ó señora sola, único inquilino.

EN CASA DE FAMILIA DECENTE, ITAliana, se alquila espléndida sala y antesala á señor solo ó familia sin niños, Junín 40, á tres cuadras de la plaza del Congreso.

FAMILIA española ALQUILA SALA Y antesala con muebles y pensión, Rivadavia 3157. v26

FAMILIA RESPETABLE ALQUILA espléndida habitación con pensión para dos, Belgrano 2575. v26

LINDA PIEZA SE ALQUILA, AMUEblada con pensión, en casa de familia distinguida, para matrimonio, precio módico, Chacabuco 1043.

PIEZAS CON BALCON CON O SIN muebles se alquilan, C. Pellegrini 798. v27

PIECITA SE ALQUILA PARA HOMBRE solo San Martín 14.

PIEZA ALQUILO EN 35 $, CASA DE familia, comodidades, Larrea 1427. v27

PIEZA Y PENSION OFRECE FAMILIA respetable Corrientes 1428. v25

PIEZA ALQUILO PARA 2 CABALLEROS con ó sin muebles, casa tranquila, Corrientes 1839. v25

PIEZA BUENA Y BARATA ALQUILASE á persona sola, único inquilino, Bermejo 1274. v25

PIEZA AMUEBLADA PARA UNA O DOS personas se alquila, B. Mitre 1419, departamento H. v26

PIEZA AMUEBLADA SE ALQUILA A hombre ó matrimonio sin chicos, Paseo 66, departamento 34.

PIEZAS AMUEBLADAS SE ALQUILAN una ó dos con ó sin pensión á hombres solos ó matrimonio sin niños, Convención 2110 esq. Camacua, Flores. v25

SE ALQUILA UNA SALA, PUEYRREdón 881. v25

SE ALQUILA SALA AMUEBLADA, PENsión familiar, Córdoba 1070. v27

SE ALQUILA SALA Y DOS PIEZAS, único inquilino, Corrientes 4531. v25

SE ALQUILAN DOS PIEZAS AMUEBLAdas con pensión, Belgrano 1251. v25

SE ALQUILAN DOS LINDAS PIEZAS, único inquilino, Cuyo 4351. v25

SE ALQUILA UNA PIEZA PARA HOMbre solo. B. Mitre 1981. v25

SE ALQUILA SALA AMUEBLADA Charcas 871. v25

SALA GRANDE SE ALQUILA EN 45 $, agua semisurgente, Jujuy 1557. v25

SE ALQUILA 2 PIEZAS CORRIDAS, Paraguay 3329. v26

SE ALQUILA PIECITA, PARAGUAY número 3071. v25

SE ALQUILA SALA Y 3 PIEZAS A PERsonas mayores, Jujuy 1250. v26

SE ALQUILAN PIEZAS PARA ESCRITOrio, Perú 346, razón 342.

SE ALQUILA UNA LINDA SALA AMUEblada con pensión francesa, Cuyo 733. v25

SE ALQUILA PIEZA A HOMBRE SOlo, Venezuela 1896. v25

SE ALQUILA PIEZA PARA UNO O DOS caballeros solos Catamarca 608. v27

SE ALQUILAN SALA Y ANTESALA para escritorio ó negocio, Maipú 566. v25

SE ALQUILA PIEZA BUENA, CHARCAS 844, departamento 11. v25

Señora FORMAL DESEA compañera DE pieza con ó sin pensión, Cerrito 739. v25

SE ALQUILA SALA Y ANTESALA PAra personas mayores, Victoria 3126. v25

SE ALQUILA PIEZA PARA HOMBRE O señora sola, Dobias 674, único inquilino. v24

SE ALQUILA PIEZA AMUEBLADA A persona formal, Suipacha 845, dep. 22. v28

SE ALQUILA PARA HOMBRE SOLO UNA salita amueblada, Corrientes 1471. v28

SE ALQUILAN DOS PIEZAS CON BUEna comodidad para matrimonio, Junín 1279. v28

ALQUILER DE HABITACIONES

SALA ESPACIOSA, AMUEBLADA, alquílase casa de familia, hay baño, Bulnes 451. v25

SE ALQUILAN PIEZAS EN CASA FAMILIA española con ó sin pensión, Estados Unidos 1032, departamento 5. v27

SE ALQUILA SALA BIEN AMUEBLADA y pensión para artistas ó matrimonio, Paraná 309. v25

SE ALQUILAN DOS PIEZAS A MATRIMONIO solo ó con un chico en casa particular, General Hornos 1615. v25

SE ALQUILAN DOS LINDAS SALAS amuebladas con entrada independiente, con ó sin pensión, Corrientes 2416, altos.

SE ALQUILA A CABALLERO DECENTE una espaciosa pieza en casa particular de familia, Talcahuano 179.

SE ALQUILA EN CASA DE FAMILIA hermosa sala á matrimonio sin hijos, Cevallos 963.

SE ALQUILAN 3 PIEZAS, SALA Y DOS dormitorios, en casa moderna con todas comodidades único inquilino, á personas mayores California 519. v28

SALA, ANTESALA Y SALITA SE ALQUILAN, propio como para negocio, Bustamante 2628 entre Las Heras y avenida Alvear.

SE ALQUILA á señor DISTINGUIDO dormitorio bien amueblado, con balcon á la calle, luz eléctrica, baño, único inquilino, casa decente, Charcas 870. v25

SE ALQUILAN DOS GRANDES Y LINDAS piezas, primer patio, gran comodidad, para escritorio ó familia, Rivadavia 2185. v25

SALA AMUEBLADA SE ALQUILA A SEÑOR solo, serio y formal, de preferencia extranjero, único inquilino, radio central de los Bancos, A. H., casilla correo 1122. v26

INSTRUCCION PUBLICA

A OBREROS enseñase A LEER, ESCRIBIR y cuentas en 2 meses, S. Juan 1566. v3

AL C. MILITAR Y NAVAL, CLASES DE ingreso, Prof. L. Galicia, San José 249. v30

ASIGNATURAS Y años LIBRES DEL colegio Nacional prepara, Coralio Pereyra profesor de matemáticas, Guemes 3824. v28

A 10 $ FRANCES, INGLES, TELEGRAFIA, taquigrafía, academia Uruguay 276, altos. v28

ACADEMIA DE CORTE Y CONFECCION, lecciones diurnas y nocturnas, diploma, San Juan 2009. v26

A 15 $ MENSUALES LECCIONES A domicilio, por profesora normal, San José 1346. v26

ACADEMIA DE IDIOMAS SISTEMA Berlitz, enseñanza rápida y completa de inglés y francés, Córdoba 1861. v26

ARIT., ALG., GEOM., TRIG., FIS., QUImica é H. Nacional, años, términos C. Nacional, prof. L. Galicia, San José 249. v30

ACADEMIA DE CORTE Y CONFECción, se otorga diploma, clases diurnas y nocturnas, Independencia 2541. v20

ASPIRANTES A MAESTRO O MAEStra para la provincia, preparación garantida, catedráticos especialistas, Tucumán 1178. v30

ACADEMIA DE IDIOMAS, UNION PROfesores Berlitz, B. Mitre 848 (antes Artes 324). Todos los idiomas, precios módicos. v27

A 10 $ MENSUALES LECCIONES A DOmicilio de contabilidad, aritmética y castellano, escribir á "Profesor", Méjico 916.

A señoras Y señoritas LECCIONES DE castellano, aritmética y ramos generales por 10 $ á domicilio, escribir á "Profesor", Méjico 916.

A 10 $ AL MES, DAN CLASES DIARIAS de teneduría de libros á oro y papel, contabilidad, aritmética, correspondencia comercial y caligrafía, Rivadavia 2457, clases diurnas y nocturnas. v30

ACADEMIA NACIONAL FUNDADA EN 1904, por 10 $ 5 materias, teneduría, aritmética, caligrafía, ortografía y máquina de escribir, se da diploma, Uruguay 276, altos. v28

ATENGASE A LA enseñanza PRACTICA por comerciante experimentado, teneduría de libros, aritmética, caligrafía, correspondencia, clases $ 10, lecc. part. convencional, Habicht, Cangallo 322, piso 3o. v21m

A 10 $ MENSUALES, CLASES NOCturnas de teneduría de libros á oro y papel, aritmética, alg., correspondencia, máquina, calig., taq., idiomas, etc. Expide diplomas, San Juan 1566, U. T. 180, B. Orden.

ARITMETICA, ALGEBRA, geometría, física, química, idiomas, etc.; lecciones particulares de los cinco años del Nacional é ingreso al Naval y Militar. Independencia 2541. v29

ACADEMIA SUPERIOR DE CORTE, Carlos Pellegrini 651, sucursal de la renombrada casa de la calle Santa Fe 1690. Enseñanza garantida en 30 días; casa reconocida por el más perfecto y exacto corte. v20m

ACADEMIA COMERCIAL MERCURIO Rivadavia 2457, prepara en poco tiempo á tenedores de libros y da título del mismo á 10 $ al mes; recibe pupilos, medio y cuarto pupilos. Director: C. Pagano contador calígrafo. Cursos diurnos y nocturnos. v27

ACADEMIA MILITAR "SARMIENTO", San Juan 1566, U. T. 180, Buen Orden. Preparación garantida para los aspirantes al Colegio Militar. Pidan informes á los alumnos que de esta academia ingresaron á San Martín. Pupilos 80 $, externos 30. v3

ASPIRANTES A LOS TITULOS DE contador y balanceador público, que quieran prepararse para rendir examen en poco tiempo, dirigirse á L. Caraballo, contador y balanceador público. Nótese que bajo mi dirección han cursado sus estudios con éxito 78 alumnos, entre contadores y balanceadores. Cevallos 837. Programas gratis, las clases de derecho están á cargo del doctor Rámilo, abogado. v25

ACADEMIA DE PRACTICA MERCANTIL lecciones prácticas é industriales de teneduría de libros á oro y papel, contabilidad fabril, bancaria, de estancia, transportes, aritmética, cálculos, correspondencia, caligrafía (por un hábil calígrafo nacional etc.) Prepara tenedores de libros, contadores y empleados, otorgando diplomas. Clases de 1 á 4 y de 8 á 10 p. m. Moreno 1081 U. T. 2584, Libertad. Director A. Fernández, contador público y profesor de contabilidad. v29

ACADEMIA BERLITZ, LA UNICA VERdadera academia de idiomas es la de Avenida de Mayo 847, por ser The Berlitz Schools las únicas autorizadas por todos los altos gobiernos de los estados más poderosos del mundo entero, como Inglaterra Francia dirección general de 320 sucursales Berlitz en París, 31 bulevar des Italiens). Alemania Estados Unidos, etc. Todos los idiomas. Pídase la nueva tarifa. Advertencia: no existen sucursales en Buenos Aires. Unica dirección: Avenida de Mayo 847. v30

ACADEMIA ESPECIAL DE CORTE Y confección, Cangallo 1224. Unica en la capital que por su método de enseñanza basado en la verdadera práctica del corte garantiza la preparación de profesoras de corte; única también que enseña el dibujo de corte en las diversas transformaciones que exige la moda. La enseñanza comprende toda clase de prendas para señoras, señoritas y niñas y la confección de corsés por mes 10 $. Dirigida personalmente por la señora Modesta R. de Fuentes, profesora de reconocida competencia en este arte, enseñanza rápida para obtener el diploma. Pidan folletos explicativos. v26

ASPIRANTES A LICENCIADO en ciencias comerciales y contador público, pueden inscribirse en la Academia Mercantil Pagano (única en la capital incorporada para todos los cursos á la Escuela Superior de Comercio de la Nación) en la que funciona un curso de preparación para rendir en términos los exámenes necesarios para optar al título de "Perito Mercantil" título indispensable para poder ingresar al Instituto de Altos Estudios Comerciales. Director: Salvador V. Pagano, Contador Público Nacional, Uruguay 228, U. T. 543 (Libertad).

A 10 $ MENSUALES EN LA "ACADEmia Mercantil Pagano" (única en la capital incorporada para todos los cursos á la Escuela Superior de Comercio de la Nación), se dictan lecciones diarias de teneduría de libros á oro y papel, cálculos mercantiles, aritmética razonada, álgebra, inglés, francés, castellano, caligrafía, etc., etc. Nótese: que esta Academia es la única que ha llegado á expedir á sus alumnos títulos de "Contador Público Nacional" y que también es la única autorizada por el S. G. N. para expedir títulos de "Perito Mercantil" é "Idóneo Tenedor de Libros". Clases diurnas y nocturnas. Se reciben pupilos, medio y cuarto pupilos. Director: Salvador V. Pagano, contador público nacional y autor del "Tratado Teórico-práctico de Contabilidad y Teneduría de Libros" más completo de los publicados hasta la fecha, Uruguay 228, U. T. 543 (Libertad). v30

AL INSTITUTO PORRERA — IMPORtante establecimiento de enseñanza en todos los estudios pertenecientes á las señoras y señoritas, por los métodos más adelantados. Corte y confección con patente nacional y extranjera, sistema Porrera. Se garantiza en tres meses la enseñanza de corte para obtener diploma. Cualquiera de las materias indicadas puede aprenderse con perfección en poco tiempo, por estar dictadas por profesoras diplomadas y competentes.

Precio de las asignaturas, por mes	
Corte confección y práctica	$ 15
Lencería en general	" 10
Bordados en todos estilos	" 10
Tejidos, deshilados, macramés	" 10
Labores de adorno y fantasía	" 10
Dibujo y pintura	" 10
Fotografía y ampliación	" 10
Arpa, piano y guitarra	" 10
Violín, mandolín y canto	" 10
Inglés, francés, italiano	" 10
Español, contabilidad	" 10
Ortografía, caligrafía, etc.	" 10
Urbanidad y cortesía	" 10
Escritura á máquina	" 5
Flores artificiales	" 10
Gimnasia médica y ortopédica	" 10

El Instituto Porrera se recomienda por su formalidad y método de enseñanza patentado. Se admiten internas, medio internas y externas. Pida programa se manda gratis. Charcas 1105 esquina Cerrito. v25

INSTRUCCION PUBLICA

ACADEMIA DE Señoritas, FUNDADA en 1904, por 10 $ 5 materias, teneduría, aritmética caligrafía, ortografía y máquina de escribir, cajeras, vendedoras, se da diploma, Uruguay 276, altos. v28

BACHILLERATO E INGRESO, CLASES diurnas y nocturnas, Consúltese la Unión Profesores, Moreno 1495. v30

COLEGIO ARGENTINO, enseñanza primaria y secundaria; pupilos 25 pesos, Landa F. C. S. v26

COLEGIO SARMIENTO, SAN JUAN 1566, U. Telef. 180, Buen Orden.—Enseñanza primaria, militar y secundaria, Pupilos 50 $, trato familiar, Pidan reglamentos. v3

CONSERVATORIO ROSSINI, AVENIDA de Mayo 1057, Clases diurnas y nocturnas, Instrumentos, canto, pintura, etc., $ 10 al mes, Pedir reglamentos. v30

COLEGIO NEGROTTO, INTERNADO especial, 3518 Cuyo 3518, Director, Adolfo L. Negrotto, Próximamente se trasladará á una de las hermosas casas-quintas de la capital federal, Santa Fe 5141, edificio que reune todo el confort moderno, con jardín, huerta, en terreno amplio, donde los niños gozarán de las ventajas del campo y las comodidades de la ciudad. v30

CLASES COMERCIALES DE TENEDUría de libros por partida doble á oro y papel, estudio completo de las contabilidades comercial, industrial, bancaria, etc., aritmética razonada y toda clase de cálculos comerciales, caligrafía, ortografía, correspondencia y fórmulas comerciales por un profesor con muchos años de práctica en la academia y á domicilio 10 $ mensuales, Ayacucho 1529.

DIBUJO LINEAL APLICADO A CONStrucciones, se enseña por método muy práctico, Paraná 278 dpto. 5. v28

DIBUJO Y PINTURA PARA señoritas en casa y á domicilio; clase de conjunto por profesora competente, Azcuénaga 10 dept. 3. v26

ESCUELA DE BAILE, JUNIN 273, Director V. Darago profesor diplomado. v3m

ESCUELA DE BAILE, TUCUMAN 1755, director Mastrangelo, curso rápido, precio módico. v12

ESCUELA DE BAILE DIRIGIDA POR el profesor Enrique Holst, Cangallo 1570. v30

Español INGLES, FRANCES, LECCIOnes de conversación rápida, tres años de práctica, precios moderados, J. M., Lozano, Lima 1558. v25

ESCUELA DE BAILES MODERNOS, EN 6 lecciones enseño á bailar 4 piezas, calle Ayacucho 909, clases personales para señoritas ó caballeros, precio módico. v28

FRANCES, DIBUJO Y PINTURA POR profesora diplomada y recomendada, Esmeralda 384. v25

HIPNOTISMO. OS enseño PERSONALmente en 15 lecciones, lo que por correspondencia no aprenderéis en 15 años, vendo libros de hipnotismo á un peso mín. Profesor Juan Espinosa, Victoria 1970. v1

INGLES, FRANCES, PROFESORES EXtranjeros. Método práctico, Mr. Hopkins, Piedras 716. v26

INGLES: señora COMPETENTE DA LECciones á precio módico, Maipú 234, depto. L. v25

INGLES Y FRANCES, HABLADO Y ESCRITO en tres meses. Nuevo método experimentado triunfalmente en varios países. Enseñanza gratuita al primer alumno. Cartas á Profesor Gal, Poste Restante.

LECCIONES DE PIANO, VIOLIN, MANdolín, guitarra, á precio módico, Tucumán 1755. v27

LECCIONES DE TODA CLASE DE ENcajes se dan en casa y á domicilio, calle Montes de Oca 1462. v25

LECCIONES PARTICULARES, PROFEsor francés, asignaturas colegios nacionales, idiomas, ramos generales, teneduría, Escribir "Profesor" Corrientes 1935. Altas referencias.

LECCIONES A DOMICILIO Y EN CASA á precios módicos, aritmética, caligrafía, correspondencia, teneduría de libros, francés, inglés, español, por conversación Bernard, ex profesor de París, Alsina 2309. v29

MAESTRA NORMAL, DA LECCIONES A domicilio, Cevallos 555. v25

MARIO RODRIGUEZ ARENAS, PROFEsor de guitarra, Billinghurst 146. v2m

PROFESOR DE MATEMATICAS, CORAlio Pereira, Güemes 3824. v28

PROFESORA SUPERIOR DE PIANO Y solfeo, precios módicos, Brasil 869. v1m

PROFESOR ELEMENTAL Y TENEDUría de libros, á domicilio, Moreno 1955.

PROFESORA PARISIEN, LECCIONES de francés y español á domicilio, posee alemán é inglés. Pueyrredón 594. v30

PIANO Y SOLFEO enseño, PROFESORA diplomada, conservatorio de Madrid, Humberto 935. v30

PROFESORA PIANO Y SOLFEO, DIPL. en el Conservatorio Williams, Estados Unidos 1217. v15

PROFESORA PIANO Y SOLFEO DA lecciones presenta alumnas á examen, C. Calvo 2845. v21m

PROFESOR DE PIANO, MANDOLIN, violín, prepara alumnos, al conservatorio Billinghurst 1411. v26

PROFESOR DIPLOMADO DA LECCIOnes de dibujo y pintura noche y día, Perú 1185. v25

PROFESORA DIPLOMADA DA LECCIOnes de piano y solfeo, presenta alumnos á examen, precios módicos, Caseros 1021. v28

PROFESORA DE FRANCES, MUY COMpetente diplomada en París, da lecciones á domicilio, método Berlitz y gramatical, J. D. Victoria 1634, dep. 30. v25

PROFESORA FRANCESA, DIPLOMADA conversaciones especiales, á domicilio $ 12 á 25; escribir á Sra. de Dacasa, 8 noche, tratar Ayacucho 915. v26

PROFESOR JAPONES, JOVEN DISTINguido, único diplomado da lecciones de ejercicios físicos de jujitsu en domicilio particular, avisos á J. Imot, escritorio Ayacucho 1049, bajo B. v26

Señorita INGLESA DA LECCIONES A domicilio, inglés, piano, solfeo, J. J., poste restante. v25

Señorita FRANCESA, DIPLOMADA, DA lecciones de francés, alemán é instrucción general, cartas á M. D. Paraguay 1343. v27

PROFESIONALES PEDIDOS

CELADOR Y AYUDANTE DE CLASE para pequeño colegio de provincia, se precisa, hombre formal, soltero y solo, que posea buen castellano para enseñanza primaria, sueldo 70 pesos con comedor y dormitorio de los pupilos. Dirigirse P. Avalio de Victoria (Entre Ríos), con referencias satisfactorias. v25

DIBUJANTE DE ARQUITECTURA DEtallista se necesita, Paraguay 1037, de 9 á 12 y de 2 á 6. v27

FARMACEUTICO CON RESIDENCIA, sin profesion se necesita, Trongé y García, Rivadavia 1953. v26

FARMACEUTICO DIPLOMADO, CASADO y con trabajo personal. Hay dos habitaciones y demás para familia en la farmacia. Se exigen referencias de competencia y honorabilidad, ocurrir calle Colegiales 2060. v25

INSTITUTRIZ FRANCESA QUE SEPA música y solfeo, para la ciudad, se precisa, Estados Unidos 1142. v27

JOVEN SE PRECISA, PARA CORRESpondencia á máquina, algo de teneduría y escritorio, calle Méjico 1824, de 11 a. m. á 1 p. m., es necesario presentarse con referencias. v26

MUSICOS DE BANDA Y UN COPISTA bueno, puesto fijo, capital, Europa 654. v26

MUSICOS DE TODO INSTRUMENTO SE necesitan para banda militar; ocurrir de 11 á 1 Sáenz Peña 326, 2o.

MAESTRA O MAESTRO AUTORIZADO se precisa para colegio de 1o. y 2o. grado, Muñiz 622, Almagro.

PROFESORA española, SE PRECISA PAra dar lecciones de primera enseñanza á domicilio, Poste Restante R. R. v26

PROFESOR INTERNO SE PRECISA EN la casa de educación La Sarmiento, situada en el Rosario de Santa Fe, barrio Saladillo. v2m.

PROFESORES O PROFESORAS SE NEcesitan, de literatura, lógica, historia moderna y contemporánea, química, física y ciencias naturales. Perú 79.

PESOS 7 ORO DIARIOS. SI DESEA GAnar esta suma como agente de ampliaciones, escríbanos en seguida. Catálogo etc. gratis, Pioneer Portrait Co., 5614 P. Halsted St., Chicago, E. U. A. v14jn

QUIMICO: SE NECESITA UN QUIMICO azucarero que conozca bien la fabricación, para el ingenio "Las Palmas", por carta con copias de recomendaciones é indicando sueldo pedido á "Las Palmas del Chaco Austral", Soc. Anon: Bmé. Mitre 682, ciudad. v26

REGENTE DE FARMACIA SE NECESIta para el Rosario. Tratar Droguería del Norte Charcas 1241. v26

REDACTOR, TRABAJOS DE REDACción al finalizar cada mes se precisan, dirigirse á E. E., poste restante, Correo. v3

SE NECESITA PROFESOR DE INGLES, San José 418.

SE NECESITA PARA CORRESPONDENcia en francés y español empleado que conozca taquigrafía y máquina Hammond, escribir en ambos idiomas indicando edad y referencias, poste restante V. S. T. v26

TAQUIGRAFOS BUENOS PRECISA LA Argentina, Bolívar 354, buena remuneración, presentarse de 11.30 á 1 p. m., ó de 6 á 7.30 p. m.

PROFESIONALES OFRECIDOS

A. F. M. DE SERRA, PARTERA, CONsultas de 1 á 5, Brasil 827. v26

AYUDANTE DE INGENIERO MUY práctico en mensuras, nivelaciones, loteadas, se ofrece, por carta á J. M., Lavalleja 1370. v25

CONSTRUCTORES, PLANOS $ 8, PARA Municipalidad, presupuestos, Campana 131, Flores.

PROFESIONALES OFRECIDOS

CONTADOR COMPETENTE DISPONE algunas horas por día, llevaría contabilidad y arreglo de libros, por carta á Arneau, Talcahuano 446. v27

CONTADOR COMPETENTE EN ASUNtos judiciales, concursos, quiebras, etc., se ofrece, Atiendo trabajos por horas, Salta 1043, Rodríguez.

CONTADOR DISPONE DE ALGUNAS horas llevaría contabilidad, daría lecciones ó instrucciones para balances, arreglo de libros, etc. Por carta á C. L. Ferrand, Carlos Pellegrini 1051. v2

CONTADOR MUY PRACTICO, COMPEtente en cereales y fabricación de harinas y que actualmente ejerce el cargo de contador y gerente de una casa importadora en liquidación, se ofrece para un empleo análogo al presente ó bien para tenedor de libros de un día por semana ó según lo requiera la importancia del negocio. Por carta á M. G. Solís 1153. v27

DIBUJANTE PROYECTISTA DE arquitectura, hace cualquier trabajo, Paraguay 1061. v2

DEPENDIENTE DE FARMACIA PRACtico en laboratorio y mostrador se ofrece para Mayo, escribir á J. P., poste restante. v27

DIBUJANTE PROYECTISTA, ARQUItectura, fachadas, mecánica, patentes, obras salubridad, cálculos, copias de toda clase, Ayacucho 190. v26

DR. CORDERO, MEDICO PARTERO, CUra las hemorragias y enfermedades de la matriz sin operación consultas de 12 á 3 p. m., Independencia 1616. v26

DEPENDIENTE DE FARMACIA, CON larga y esmerada práctica, se ofrece, prefiere trabajo de laboratorio capital ó campaña, D. Fernández, Canning 1602 farmacia. v27

INSTITUTRIZ FORMAL OFRECESE PAra el campo, Instrucción general piano y francés, Cevallos 435. v27

MAESTRA AUTORIZADA, DESEA EMpleo en escuela particular ó ayudanta de escritorio ó cajera, Andrés Arguibel 1626, Maldonado. v25

MAESTRO PARA ORGANIZAR Y DIRIgir banda de música, italiano, se ofrece para ciudad ó pueblo de provincia, escribir á F. M., Paraná 130. v4

MARIA V. DE GOMEZ, EX-PARTERA en jefe de la Maternidad de la Escuela de parteras, se reciben pensionistas, Carlos Calvo 3982, de 1 á 3 p. m. v5m

PIANO Y VIOLIN PARA BIOGRAFO SE ofrece, Lavalle 3330.

PIANISTA FRANCESA SE OFRECE PAra cinematógrafos ó fiestas, Perdriel 21. v25

PARTERA, JOSEFA P. DE NIGRO, ESpecialidad, consultas de 1 á 4 p. m. Libertad 1046. v2m

PARTERA—CAPURRO, ESPECIALISTA, recibe pensionistas, Independencia 1463, consultas de 10 á 3 p. m. v26

PARTERA FRANCESA M. SABOURIN, pensionistas, consultas de 1 á 4. Cangallo 948. v2

PARTERA ALQUILA PIEZA CON PENsion á señoras y parturientas, informes Córdoba 2051. v27

PARTERA ESPECIALISTA, MARTINI, pensionistas, mayor reserva, de 1 á 3 p. m. Dean Funes 722. v29

PARTERA ESPECIALISTA, señora SOLA, recibe pensionistas Thames 1961. Palermo. v25

PARTERA ESPECIALISTA, ATIENDE en su casa, consultas de 1 á 5, Victoria 2630. v26

PARTERAS, señora SOLA RECIBE PENsionistas, da consultas, no hay chapas, Independencia 2789. v15m

PIANISTA COMPETENTE OFRECESE para cinematógrafo en esta capital, Entre Ríos 452. v25

PROFESOR DE PIANO SE OFRECE PAra dar lecciones á domicilio, para conciertos, cinematógrafos ó teatros, tratar Maza 346 ó Rivadavia 853. v26

PARTERA LEONARDI, ESPECIALISTA en partos, diplomada en Turín y Buenos Aires, recibe pensionistas, precio módico, consultas Tacuarí 430.

TENEDOR DE LIBROS COMPETENTE SE ofrece por horas, escribir á Juan Hernández, poste restante.

TENEDOR DE LIBROS PRACTICO, con referencias, se ofrece, á L. R., Rodríguez Peña 60. v27

TENEDOR DE LIBROS, MUY COMPEtente y con buenas referencias, se ofrece por horas, dirigirse á Gispert, Cerrito 78. v25

TENEDOR DE LIBROS, LLEVA CONTAbilidades por horas desde 20 $ mensuales balances, inventarios, etc., por carta á Contador, Maipú 450. v29

TENEDOR DE LIBROS COMPETENTE, formal, con certificados de primer orden, se ofrece para ésta ó provincia, dirigirse á E. M., Rivadavia 1425, dep. 1o. v26

TENEDOR DE LIBROS COMPETENTE, gerente para imprenta, para fábrica azucarera ú otra industria, redactor de periódicos ó revistas se ofrece, por carta á N. Z. B., Moreno 3226, departamento 10. v25

TENEDOR DE LIBROS ALEMAN PERsona seria, casado práctico en cereales y ganadería, desea colocación para el 15 de Mayo en el campo ó estancia, pretensiones muy módicas, dirigirse por carta á C. A. Wheelwright, F. C. C. A. v27

OFICIOS DIVERSOS PEDIDOS

APARADOR OFICIAL O MEDIO SE necesita, Caseros 781. v25

APRENDIZ MECANICO SE NECESITA recomendado Santiago del Estero 274.

APARADORES OFICIALES Y MEDIO oficial se precisan, Sgo. del Estero 1475

APRENDIZA ADELANTADA MODISTA de vestidos se necesita, Sáenz Peña 579.

APARADORES DE VARON Y HOMBRE, se precisan, Venezuela 1243. v26

APRENDIZA PLANCHADORA ADELANtada se precisa, San José 583.

APRENDIZ APARADOR DE FINO SE necesita, Cevallos 651.

A MODISTA APRENDIZA ADELANTAda necesito, B. Mitre 1426.

APRENDIZAS CON SUELDO PARA trajes de niños preciso. Tacuarí 142.

APRENDIZAS DE VESTIDOS SE NECEsitan, Cangallo 2292. v26

APRENDIZAS PANTALONERAS CON sueldo se precisan, Chile 1864 2o. piso.

APARADORES MEDIO OFICIALES Y aprendiz necesito, Sarandí 907.

APARADORES DE FINO DE señora SE precisan, Rivadavia 2270.

A BOLIVAR 717 SE PRECISA MEDIO oficiala buena modista de vestidos.

APARADORES DE HOMBRE FINO, SE precisan Agrelo 3399.

APRENDIZ JOYERO NECESITO, Bmé. Mitre 2315.

APRENDIZA DE CHALECOS FINOS, SE necesita Santa Fe 1483.

APRENDIZA PANTALONERA SE NECEsita Junín 1195.

APRENDIZA ADELANTADA DE VESTIdos se necesita, Tacuarí 612.

APRENDIZA DE CHALECOS SE NECEsita Cochabamba 634.

APRENDIZA MODISTA ADELANTADA se necesita, Esmeralda 862.

APRENDIZA MODISTA SE NECESITA, Tucumán 658. v26

APARADOR DE BOTAS SE PRECISA oficial y medio oficial, Humberto I 2276.

APARADORA OFICIALA NECESITO, Venezuela 2172.

APRENDIZA APARADORA SE NECESIta Camargo 1942.

APRENDIZA PANTALONERA SE NEcesita, Cuyo 2468. v25

APRENDIZA PLANCHADORA, SE PREcisa, Bulnes 1957. v25

APRENDIZAS Y MEDIO OFICIALAS de vestidos se precisan, Ayacucho 1752.

APRENDICES CORTADORES DE CALzado se precisan 10, Rivadavia 2442. v25

APRENDIZAS ADELANTADAS DE VEStidos, se necesitan, Santa Fe 1120. v25

ARMADORAS DE CAMISAS Y CALZONcilleras se precisan, Rivadavia 938. v26

APARADORES MEDIO OFICIALES DOS de señora y aprendices necesito, Agrelo 3561. v27

APARADORA NECESITO OFICIALA, MEdio oficiala maquinista y aprendiza; Alsina 3081.

APARADOR MEDIO OFICIAL DE FINO y muchacho adelantado preciso, Canning 1564. v26

APARADORAS PRECISO UNA MAQUInista y aprendiza, pago bien, Defensa 1312. v26

APARADORA Y PREPARADORA PARA trabajo fino de señora se necesita, Gallo 2466. v26

APRENDIZAS MODISTAS SE PRECIsan con sueldo, Humberto I 1076, departamento 6.

ADORNADORA, BUENA; BUEN SUELDO se necesita, casa de modas, Carlos Pellegrini 636.

APRENDIZAS Y MEDIO OFICIALAS aparadoras de fino, se paga bien, se necesitan, Belgrano 1932. v26

APARADORES DE BOTAS Y BOTINES oficiales, maquinista y medio oficiales preciso Almagro 1581. v27

APRENDIZ APARADOR Y MEDIO OFIcial maquinista, se necesitan, Venezuela 2172.

APARADORES MAQUINISTA SE NEcesitan y se paga bien, Independencia 1741.

APARADORES MEDIO OFICIALES preparadores y maquinistas se necesitan, pago bien, Independencia 1741.

APARADORA OFICIALA O MEDIO OFIciala necesito, casa de familia, Cochabamba 3237. v27

APARADORES DE BOTAS SE NECESItan aprendices y medio oficiales, se paga bien, Inclán 377. v26

APARADORES MEDIO OFICIALES Y aprendices adelantados se necesitan de señora de fino, Humberto 3228.

OFICIOS DIVERSOS PEDIDOS

APARADORAS PREPARADORAS Y maquinistas de fino, se precisan, Triunvirato 1345, taller. v27

APARADOR DE BOTAS OFICIAL PREparador y medio oficial necesito, Don Cristóbal 114. v25

APARADORAS OFICIALAS, MEDIO oficialas y aprendizas de fino necesito, Mármol 811. v26

APRENDIZA EN CASA DE MODAS SE necesita, no se manda á la calle, Victoria 782. v25

AGENTE GENERAL PRACTICO EN seguros de vida se necesita, condiciones á XX, poste restante. v26

APRENDIZA Y MEDIO OFICIALAS MOdista de vestidos, se precisan, Paraguay 808. v25

APARADORES PARA CALZADO FINO de hombre se precisan 20, Rivadavia 2442. v25

APRENDICES SE NECESITAN, SAN Carlos 3848, litografía, 50 centavos diarios. v25

APRENDIZAS PARA GUARNECER sombreros de hombre, necesito, pago jornal, Godoy Cruz 3100.

APARADORES DE FINO, OFICIALES preparadores y aprendices que sepan preparar forros preciso, pago $ 1 por día, Garay 2569. v26

APARADORES NECESITO BUENOS preparadores y maquinistas de trabajo fino con buen sueldo, Pichincha 956, fábrica de calzado. v26

BORDADORA OFICIALA Y MEDIO OFIciala, se necesitan, Salta 332.

BUENAS BATERAS Y BUENAS POlleristas se necesitan, Viamonte 640.

BUENAS OFICIALAS POLLERISTAS SE necesitan, Florida 665.

BUENAS OFICIALAS DE VESTIDOS SE necesitan, Esmeralda 466. v25

BORDADORAS PARA TRAJES DE niños se necesitan con muestra, A. Cabezas, Cuyo 524. v25

BUENAS RECORTADORAS, PARA TRAbajar en su casa, se necesitan, Paraguay 1388. v25

BUENAS MEDIO OFICIALAS Y aprendizas modistas se necesitan, R. Peña 646. v25

BUENAS OFICIALAS BATERAS SE PREcisan tres, se les paga bien, Viamonte 1009. v26

BUENAS OFICIALAS MODISTAS DE vestidos y aprendiza se precisan, Independencia 1159. v26

BUENA PRIMERA OFICIALA, MEDIO oficiala y aprendiza modistas se necesitan, Azcuénaga 1061, de 8 á 11 y de 1 á 5.

BUENAS OFICIALAS Y MEDIO OFICIAlas modistas se precisan, C. Pellegrini 634 depto. 8.

BUENAS PRIMERAS OFICIALAS DE vestidos, bateras, polleristas, se necesitan, Suipacha 884.

BUENAS PRIMERAS PARA TAPADO y buenas oficialas fantasía y sastre se precisan, Viamonte 640.

BORDADORAS BUENAS PARA MONOgramas de toda clase, se necesitan muchas y se paga bien, La Casa Ideal de los Novios, B. Mitre 1499, de 7 á 10 a. m. v25

CORTADOR COMPETENTE PARA ALmacén de suelas se necesita, Mitre 1849.

CARPINTEROS BUENOS EN TRABAJO macizo se precisan, Corrientes 1953.

CARPINTERO MEDIO OFICIAL SE NEcesita, Gaona 2402, esq. Boyacá.

CARPINTEROS DE OBRA Y COLOCAdores buenos se necesitan, Pozos 1976.

CARPINTEROS PARA PUERTAS Y ventanas se precisan, Charcas 2940. v27

CADETE PARA TIENDA SE NECESITA, Cuyo 2499.

COSTURERAS TAPICERAS SE PRECIsan, Santa Fe 1483.

COSTURERA PARA COSER POR DIA se precisa, Avenida Alvear 1683. v26

CORREDORES SE NECESITAN, BUENA comision Dean Funes 653.

CORTADOR DE CALZADO FINO PARA hombre se necesita, Rivadavia 2442.

CORTADOR DE CALZADO SE PRECISA medio oficial, Corrientes 2988.

CARPINTERO COLOCADOR SE NECESIta, Laprida 1288.

COSTURERAS DE CUELLOS Y puños de medida se precisan, Paraguay 1078.

CHALEQUERA SE NECESITA CON muestra, Sáenz Peña 981.

COSTURERA QUE SEPA OJALAR SE precisa, Defensa 1446.

COSTURERAS SE NECESITAN EN LA tintorería Nacional, Garay 1332. v26

COLCHAS ACOLCHADAS SE DAN PARA hacer afuera, Salguero 642. v25

COSTURERAS PARA COLCHAS ACOLchadas se necesitan, Salguero 642. v25

CORREDORES SE PRECISAN, TRATAR de 8 á 10, con S. Vázquez, Vieytes 1212. v27

CARTONEROS PARA LA MESA CON encolador se precisan, Bmé. Mitre 1593. v25

COSTURERAS PARA TRAJECITOS DE niños, se necesitan, Rivadavia 742. v29

CORTADOR DE LONA, SE NECESITA para trabajar un rato de noche, Independencia 1631.

CORREDORES EN VUESTRAS OCUPAciones podéis ganaros 30 $ en artículo universal, Soler 1565.

CORREDORES A SUELDO Y COMISION con garantía en efectivo se precisan, La Porteña, Tacuarí 656.

CORSETERAS OFICIALAS MEDIO OFIcialas y aprendizas se necesitan, B. Mitre 718.

CARPINTERO MEDIO OFICIAL NECEsito sin herramientas Salta 459, preguntar por Gonzalez.

CORREDORES, DAMOS SUELDO Y COmisión artículos de novedades para familias B. Mitre 1888.

CORREDORES PARA HERRERIA, CON sueldo y buena comision preciso, Gaona 442.

CHAUFFEUR BIEN RECOMENDADO SE necesita, Cuyo 829, piso 3o., de 12.30 á 4 p. m. v26

COSTURERAS Y MODISTAS OFICIALAS y medio oficialas, se precisan, Libertad 336. v27

COSEDOR DE MAQUINA A BLACK Y que sepa cortar suela se precisa, Suipacha 882.

CORREDOR DE SOCIEDAD SE NECESIta con buenas condiciones, Corrientes 1792, horas de 2 á 4.

CORSETERAS BUENAS OFICIALAS, se necesitan para corsés sobre medida Esmeralda 577. v25

CAJERA JOVEN SE NECESITA, PREsentarse el lunes de 1 á 2, Carlos Pellegrini 770. v25

CARPINTEROS ARMADORES, SE NECEsitan, sin banco, calle Chile 887, se les pagará lo que merezcan. v26

CORREDORES PARA TERRENOS POR mensualidades, se precisan, San Juan 3300, Lavalle 3067. v29

COLOCADORES PRACTICOS DE MOSAIcos americanas, se necesitan, Paraná 360 (obra) v25

COSTURERAS PARA TODA CLASE DE ropa de hombres, se necesitan, Rivadavia 742. v29

COLOCADOR SE PRECISA, CARPINTE con muestra trabajo muy fino y muy mos Mejía F. C. O. v30

COSTURERA PARA COMPOSTURA DE ropa de hombre se necesita, Cerrito 560, tintorería París, sueldo $ 1.50 diario. v25

COSTURERAS PARA ADORNAR SOMbreros de hombre necesito, Godoy Cruz 3100.

COSTURERAS SE NECESITAN PARA taller de tapicería, que sepan coser á mano y á máquina Santa Fe 954. v25

CORTADOR SASTRE CON OBLIGACION de coser, para un pueblo de la provincia se necesita, informaran Carlos Pellegrini 446.

COSTURERAS CAMISERAS PARA TRAbajos finos se necesitan para el taller y afuera se pagan buenos precios, Parada y Cía., Perú 189. v27

CORREDORES Y VENDEDORES AMBUlantes, tenemos todavía algunas escarapelas para el centenario, La Porteña, Tacuarí 656.

CAMISERAS Y CALZONCILLERAS buenas se necesitan, presentarse con muestra, en los talleres de Gath y Chaves, Lima 1563 (plaza Constitución) ó en Pueyrredón 1366. v6m

CARPINTEROS SE PRECISAN EN LOS terrenos del Club de Gimnasia y Esgrima, Palermo, se pagará á los operarios según merezcan. v26

CORREDOR PARA CONSERVAS SE PREcisa con clientela entre los hoteles y restaurants, dirigirse á W. Lovett, Charlone 349, Chacarita. v25

CORREDORES QUE VENDAN ARTICUlos de almacén se necesitan para la venta de dos artículos de mucha venta, buena ganancia diaria, General Urquiza número 1271.

CASA IMPORTADORA DE HIERROS precisa corredor práctico del ramo y con buena clientela entre los talleres mecánicos de la capital. Se paga sueldo y comisión. Ofertas con referencias á casilla correo 1052. v26

DEPENDIENTE MUY PRACTICO EN sombreros, se precisa, Rivadavia 799.

DEPENDIENTE JOVEN PRACTICO EN fiambrería, se necesita Corrientes 1790.

DOS MEDIO OFICIALAS DE VESTIDOS preciso, Larrea 423, dep. 4. v25

DEPENDIENTE BIEN PRACTICO EN bebidas, se necesita, Lavalle 1502. v26

DEPENDIENTE DE ALMACEN, JOVEN, buenas referencias, preciso, Camacuá 500, Flores. v25

DEPENDIENTE DE ALMACEN JOVEN práctico, buen sueldo, se necesita, Provincias Unidas 5899, Nuevos Mataderos.

DEPENDIENTE DE ALMACEN ALGO práctico de 15 á 16 años se necesita, Constitución 2599.

OFICIOS DIVERSOS PEDIDOS

DEPENDIENTE DE ALMACEN SE NEcesita de 16 á 18 años, Viamonte 1701.

DEPENDIENTE PRACTICO PARA BEbidas, de 16 á 18 años se precisa, Bolívar 502.

DOS TORNEROS, CALDEREROS Y HErreros con certificados necesito para Rosario, Paraguay 374, restaurant.

DEPENDIENTE DE TIENDA PRECISO práctico que sea espada en la venta, para Balcarce, F. C. S., tratar Lavalle 1184, A. Zubillaga. v25

ENCUADERNADOR MEDIO OFICIAL DE rústica se necesita, Reconquista 624.

EMPLEADO CORREDOR JOVEN, CON garantía, se necesita, San Martín 428.

ENCUADERNADORES DORADOR A mano se necesita, Esmeralda 221.

ELECTRICISTA SE NECESITA, PERU 348.

ENCUADERNADORES SE NECESITAN, Méjico 665. v25

EMPAQUETADORAS SE NECESITAN en La Industrial Azucarera, Salguero 733. v25

ESCRITOR O PERIODISTA PARA LA descripción de una fábrica se necesita, Defensa 133, de 10 á 11 a. m.

ESTUCHEROS SE PRECISAN OFICIAles, medio oficiales y aprendices adelantados, buen sueldo, Montevideo 235. v25

EMPLEADO PARA LABORATORIO bien práctico en preparación de ampollas, sueros esterilizaciones, etc., se necesita en la farmacia Junca; 2902. v27

EMPLEADO DE CONOZCA MUY BIEN la tarifa de valores de tejidos y mercería y cálculo de costo de mercadería, se necesita, sueldo 200 $, dirigirse á Aduana, Poste Restante, dando detalles y referencias. v26

FOGUISTA SE NECESITA, JUNIN 651. v25

FUNDIDOR EN BRONCE NECESITO bien competente, F. C. Boenicke, San Nicolás F. C. C. A. v28

FLETEROS—EN LOS HORNOS LA AMErica, calles Caseros, Brasil y Catamarca se dará flete á tres chatas para transportar ladrillos, diariamente, en todo el corriente año. v25

HERRERO OFICIAL DE OBRA, BUENO necesito, Catamarca 185.

HOJALATERO QUE SEPA TRABAJAR en hierro se necesita, Perú 848.

HOJALATERO MEDIO OFICIAL SE precisa Rioja 117.

HERRERO OFICIAL SE NECESITA, calle Alsina 3180.

HOJALATERO BUEN OFICIAL NECEsito, Santa Fe 1511.

HERREROS DOS APRENDICES ADElantados, se necesitan, Saavedra 1247.

HOJALATERO Y MEDIO OFICIAL SE precisan, O'Gorman 40, Avellaneda. v26

HOJALATEROS GASISTAS MEDIO OFIciales se precisan, Montañeses 1865, Belgrano. v25

HOMBRES PARA UN TRABAJO DE 2 horas por la tarde, se necesitan, presentarse hoy á las 8 a. m., Florida 319.

IMPRESOR MAQUINISTA COMPETENTE, se precisa, Reconquista 258. v26

JOVEN DE 15 A 18 años PARA ESCRItorio necesítase, B. Mitre 1883.

JARDINERO, HOMBRE COMPETENTE Y trabajador se necesita para Adrogué, presentarse Venezuela 883.

JOVEN ACTIVO PARA CASA DE NEgocio se necesita, sueldo $ 30 secos, La Porteña, Tacuarí 656.

JARDINERO CON SUELDO Y HABILItación para isla, se necesita, Larrea 1336.

JOVEN DE 16 A 18 años PARA LIMPIEza y mandados de sastrería que sepa andar en bicicleta se necesita muy recomendado, Victoria 560, altos.

JARDINERO Y QUINTERO SE NECEsita uno que conozca bien el oficio y sepa injertar plantas, se prefiere italiano, con familia; Maipú 793, de 12 á 1 p. m. v27

LUSTRADOR DE MUEBLES SE PREcisa, Río Cuarto 5.

LUSTRADORES DE MUEBLES, SE NEcesitan, Santa Fe 1526.

LENCERAS DE ROPA BLANCA, SE necesitan, Casa G. Moussion, Cangallo número 910. v26

LUSTRADOR DE MUEBLES MEDIO OFIcial adelantado, se necesita, buen sueldo, Paraná 1184.

LOS CARPINTEROS QUE QUIERAN VOLver á su tarea en los talleres, calle Chile 837, pueden hacerlo y recibirán según costumbre los pagos que merezcan. v29

MUCHACHOS PARA MANDADOS SE necesitan, Cerrito 560. Sueldo 30 $.

MENSAJEROS SE NECESITAN, TUCUmán 975.

MEDIO OFICIAL CARPINTERO SE NEcesita, Paraná 627.

MUCHACHO PARA SALON DE lustrar se necesita, Rivadavia 3287.

MUCHACHO PARA CARBONERIA, SE precisa Lima 1122.

MODISTA DE VESTIDOS MEDIO OFIciala necesito, Maipú 725.

MUCHACHO PRACTICO PARA LECHEría se precisa, Moreno 1391.

MEDIO OFICIALAS BUENAS DE MOdista se precisan, Moreno 923.

MEDIO OFICIAL SASTRE PRECISO, sueldo 90 $, Bolívar 981.

MUCHACHO FUERTE vasco-español, PAra quinta, se necesita, Belgrano 451.

MINERVISTA MUCHACHO SE NECESIta, Cuyo 2602.

MUCHACHO APRENDIZ TAPICERO SE necesita Santa Fe 1483.

MUCHACHO PARA APRENDIZ DE NEgocio de cuadros se necesita, Callao 982.

MUCHACHO PRACTICO EN BONETEría se precisa, Moreno 3302. v26

MOZOS SE NECESITAN 2 PARA COMEdor de fonda, Garay 1899.

MUCHACHO PRACTICO PARA ALMAcén se necesita uno, Viamonte 2102.

MEDIO OFICIAL ELECTRICISTA, SE precisa Santa Fe 1007, de 9 á 11 a. m.

MEDIO OFICIALAS MODISTAS DE vestidos se necesitan, Alberti 860.

MENSAJEROS NECESITO, ENTRE Ríos 1011. v26

MEDIO OFICIAL COLCHONERO SE necesita, joven, Triunvirato 891.

MEDIO OFICIALA MODISTA DE VEStidos se necesita, San José 135.

MEDIO OFICIALAS Y APRENDIZAS modistas se precisan, San Lorenzo 372.

MEDIO OFICIALA MODISTA SE NEcesita, Deán Funes 511.

MUCHACHOS PARA MENSAJEROS SE necesitan, Callao 1081. v26

MODISTA MEDIO OFICIALLA Y aprendiza se necesitan, Charcas 1932. v26

MENSAJEROS NECESITO, CALLAO 702. v25

MUCHACHOS PARA TRABAJO LIVIANO, nocturno preciso, Victoria 3155. v25

MEDIO OFICIALA O APRENDIZA ADElantada, se precisa, Pasco 382. v25

MUCHACHO SE NECESITA, FABRICA de estuches, Venezuela 1225. v25

MUCHACHO HERRERO ADELANTAdo se necesita, Canning 774. v25

MEDIO OFICIALA MODISTA SE NECEsita, Arenales 1276. v26

MUY BUENOS OFICIALAS MODISTAS se precisan, Libertad 733. v4

MEDIO OFICIALA MODISTA SE PREcisa y una aprendiza, Paraguay 629.

MUCHACHO SE NECESITA ALGO práctico para almacén, Coronel Díaz 1200. v25

MEDIO OFICIALAS PARA VESTIDOS Y aprendizas se precisan, Corrientes 1378. v25

MEDIO OFICIAL SASTRE PARA HOMbre ó señora necesito, San José 968. v25

MODISTA DE VESTIDOS PRECISA oficialas y medio oficialas, B. Mitre 1540. v26

MUCHACHO ALGO PRACTICO PARA almacén se necesita, Santa Fe 3499. v26

MUCHACHO SE PRECISA DE 14 á 16 años para lechería, Esmeralda 1030. v27

MODISTAS BUENAS OFICIALAS Y MEdio oficialas se necesitan; Viamonte 657. v26

MODISTAS OFICIALAS Y MEDIO OFIcialas se necesitan, Junín 28, piso 1o. v26

MUCHAS MAQUINISTAS PARA EL taller, se precisan en la lencería Carlos Pellegrini 496.

MUCHACHO de 12 á 14 años, SE NECEsita para limpieza y mandados, casa de negocio, tratar de 9 á 12, Cuyo 1113.

MUCHACHO DE 10 A 15 años PARA mandados y se enseña oficio, necesito, Sarandí 907.

MUCHACHO PARA SASTRERIA PRECIso recomendado, Corrientes 2450, sastrería.

MEDIO OFICIAL MECANICO PRACTIco en máquinas de escribir se precisa, Rivadavia 627. v26

MEDIO OFICIALES Y APRENDICES adelantados, se precisan, Talcahuano 293. v27

MUCHACHOS APRENDICES PARA CAjas de cigarros, se precisan, Belgrano 2210.

MUCHACHAS PARA HACER BOLSITAS de papel se necesitan, si no saben se les enseña Honduras 136. v27

MUCHACHO PARA MERCERIA Y TIENda, se precisa, de 16 á 20 años, Pellegrini 475.

MEDIO OFICIALES CORTADORES DE calzado adelantados se precisan, Rivadavia 2270.

MUCHACHOS DE 14 A 20 años SE NEcesitan para repartir entregas, se paga sueldo y comisión, Venezuela 1154.

MUCHACHO PARA CASA DE NEGOCIO se necesita, San Martín 620, presentarse de tarde.

OFICIOS DIVERSOS PEDIDOS

MUCHACHO PRACTICO PARA ALMAcén se necesita, San Luis 3000 esquina Anchorena.

MODISTAS BUENAS OFICIALAS BAteras y polleristas se precisan, Charcas 1222, altos.

MUCHACHO DE 16 A 18 años SE NEcesita para almacén, Curapaligue 493, Flores.

MEDIO OFICIALA MODISTA DE VESTIdos y aprendiza, se precisan, Charcas 1878.

MEDIO OFICIALA Y APRENDIZA COStureras, se necesitan, Estados Unidos 1376.

MUCHACHO de 18 á 20 años, PARA limpieza y reparto se necesita, Lavalle 3703, almacén.

MEDIO OFICIALA MODISTA DE VEStidos se precisa, Carlos Calvo 1157, departamento 3.

MODISTA MEDIO OFICIALA Y APRENdiza adelantada se necesitan, Charcas 1068.

MEDIO OFICIALAS MODISTAS Y aprendizas de vestidos se necesitan, Chile 1937.

MEDIO OFICIALAS Y APRENDIZAS modistas de vestidos se necesitan, Venezuela 2390. v25

MUCHACHO DE 14 A 16 años, PRACtico para almacén, se precisa, Garay 606. v25

MUCHACHOS SE NECESITAN, SAN Carlos 3848, litografía 50 centavos diarios. v25

MODISTAS DE VESTIDOS OFICIALAS y medio oficialas se necesitan, Tucumán 537. v25

MENSAJEROS SE PRECISAN, PRESENtarse con sus padres, Alsina 491, Tacuarí 229. v25

MEDIO OFICIALAS Y APRENDIZAS adelantadas se precisan para vestidos, Montevideo 254. v25

MODISTAS DE VESTIDOS BUENAS Y medio oficialas, se necesitan y aprendiza, Esmeralda 577. v25

MODISTAS OFICIALAS PARA ESTILO sastre y pollerista medio oficiala, se precisan, se les paga bien, Viamonte 1009. v26

MEDIO OFICIALA Y APRENDIZA adelantada pollerista, estilo sastre se necesitan que sean competentes, Andes 381. v26

MUCHACHO DE 17 á 20 años PARA trabajo liviano se precisa, se prefiere recién venido, Belgrano 1573 de 11 á 12 m. v26

MUCHACHO PARA LIMPIEZA DEL EStudio de un dentista se necesita recomendado, de 8 á 9 a. m., Santiago del Estero 162.

MUCHACHO DE BUENA PRESENCIA, educado y con buena letra se necesita recomendado, sueldo 25 pesos, de 8 á 11 oficina comercial, Lavalle 546.

MUCHACHO CON BICICLETA PROPIA para mandados, necesito, escribir indicando edad y referencias á poste restante M. P. L. v26

MENSAGEROS SE NECESITAN MUCHAchos de confianza, presentarse acompañado de sus padres, el lunes de 3 á 4, Córdoba 1589. v25

NECESITO OFICIAL HOJALATERO Y gasista, Canning 2476, Palermo. v25

NECESITO OFICIALES SASTRES, buen sueldo, Juncal 2688.

NECESITO COSTURERAS PARA CAZAdoras y ojaladora en casa, Solís 460. v27

NECESITO MEDIO OFICIALA Y APRENdiza modista de vestidos, Santa Fe 1532.

NECESITO DOS OFICIALES Y DOS medio oficiales muebleros estilo inglés, calle Patagones 2884. v26

OFICIAL SASTRE SE NECESITA, SALta 92.

OFICIAL SASTRE SE NECESITA BUENO Venezuela 766, sastrería. v27

OFICIAL MEDIO PELUQUERO EFECTIvo necesito, Cuyo 1405, urgente.

OFICIALAS Y MEDIO OFICIALAS modistas se necesitan, Buen Orden 1057.

OFICIAL PLOMERO Y MEDIO NECESIto Charcas y Coronel Díaz obra. v27

OFICIAL SASTRE SE NECESITA, SE le pagará buen sueldo, Lima 726.

OFICIAL MEDIO SASTRE O APRENdiz adelantado se necesita, Rincón 433.

OFICIAL SASTRE PARA TINTORERIA necesito, Santa Fe 1484. v26

OFICIAL CARPINTERO SE NECESITA, Belgrano 717.

OFICIAL SASTRE O MEDIO SE NECESItan, Junín 1016. v26

OFICIAL O MEDIO MUEBLEROS preciso, Viamonte 1312.

OFICIAL SASTRE SE NECESITA PARA trabajar en taller, Cangallo 745.

OFICIAL Y MEDIO OFICIAL TAPICERO, se necesitan, Santa Fe 1483.

OFICIALA PLANCHADORA SE PRECIsa, Jujuy 593. v27

OFICIAL SASTRE Y MEDIO OFICIAL se precisan, Cevallos 737.

OFICIAL MEDIO SASTRE SE PRECISA, sueldo 70 pesos, Corrientes 1322.

OFICIAL SASTRE Y MEDIO OFICIAL se precisa, Salta 344.

OFICIALES SASTRES PARA medida necesito, á sueldo por mes, San Juan 2243.

OFICIAL SASTRE O UN MEDIO SE NEcesita, Venezuela 2106. v26

OFICIAL SASTRE CON CASA Y COMIDA se necesita, Victoria 926.

OFICIAL MEDIO PELUQUERO POR mes necesito urgente, Argerich 60, Flores.

OFICIAL MEDIO PELUQUERO COMPEtente por mes necesito, Gazcón 587.

OFICIALA PLANCHADORA SE NECESIta, Uruguay 790.

OFICIALES BUENOS CARPINTEROS SE necesitan, Las Heras 1015.

OFICIALES ELECTRICISTAS BUENOS se necesitan, Cuyo 1076.

OFICIAL PELUQUERO O MEDIO NEcesito para el campo, Tucumán 2091.

OFICIAL PELUQUERO PRECISO BUEno, Santa Fe 2574. v26

OFICIAL BUENO SASTRE, BUEN sueldo se precisa, Charcas 1873. v26

OFICIAL PELUQUERO SE NECESITA, Defensa 768.

OFICIAL MEDIO SASTRE SE PRECISA se paga buen sueldo Alsina 1927.

OPERARIOS PRACTICOS EN TANQUES preciso, Gaona 442. v26

OFICIAL SASTRE BUENO PARA señoras se precisa, Cangallo 1687.

OFICIAL Y MEDIO OFICIAL SASTRE se precisa Moreno 3302. v25

OJO—PRECISO MEDIO OFICIAL PELUquero por mes, Darwin 624, Maldonado.

OFICIAL SASTRE NECESITO, PAGO bien, Pampa 2328, Belgrano.

OFICIALA POLERISTA NECESITO, Pampa 2328, Belgrano.

OFICIAL MEDIO SASTRE SE NECESIta, Paraná 181, altos.

OFICIAL SASTRE POMPIER SE NECEsita, Maipú 382.

OFICIAL MEDIO PELUQUERO POR mes, necesito Salguero 1833. v27

OFICIAL POMPIER SASTRE, SE LE pagará bien, se precisa, Defensa 152.

OFICIAL POMPIER SASTRE SE LE pagará bien, se precisa, Buen Orden 537.

OFICIAL SASTRE NECESITO DE PIEza grande, Sgo. del Estero 354.

OFICIAL MEDIO PELUQUERO ADElantado necesito, Venezuela 1117.

OFICIAL SOMBRERERO SE NECESITA, Cerrito 581.

OFICIAL HERRERO EN MUEBLES DE hierro se necesita, Cuyo 3149. v25

OFICIAL O MEDIO OFICIAL SASTRE necesito Triunvirato 887. v25

OFICIALES SASTRES SE NECESITAN, Victoria 1113. v1m

OFICIALAS Y APRENDIZAS MODISTAS se precisan, Carlos Calvo 2070. v25

OFICIAL LETRISTA SE NECESITA, Suárez 387, Boca. v25

OFICIALES SASTRES SE NECESITAN, calle Cevallos 1047, sastrería. v25

OFICIALAS Y MEDIO OFICIALAS polleristas se necesitan, Esmeralda 1016.

OFICIAL SASTRE para señora SE NECEsita, casa Dell'Acqua, Darwin y Loyola.

OFICIAL MEDIO SASTRE NECESITO, buen sueldo y comida, Tucumán 2235. v25

OFICIALA PLANCHADORA BUENA SE necesita, Olazábal 2664, Belgrano. v25

OFICIALAS Y MEDIO OFICIALAS MOdistas se necesitan, Billinghurst 1148. v26

OFICIAL Y MEDIO SASTRE SE NECEsitan, Sarandí 223, piso 1o., sastrería. v26

OFICIAL PELUQUERO PARA LA CAMpaña se precisa, ocurrir Rivadavia 1893. v26

OFICIAL SASTRE COMPETENTE, SE necesita para la campaña, Cangallo 732. v26

OFICIALA POSTICERA QUE SEPA bien implantar se necesita Florida 2. v26

OFICIAL, MEDIO OFICIAL Y APRENdiz sastre se necesita, Independencia 2225. v26

OFICIAL MEDIO SASTRE Y APRENDIZ adelantado, preciso, se paga bien, Paso 345.

OFICIALES SASTRES CON MUESTRAS de sacos y sobretodos se precisan, Corrientes 1994.

OFICIALA Y MEDIO OFICIALA MODIStas de vestidos se necesitan, Cerrito 1062.

OFICIALES Y MEDIO OFICIALES SAStres se necesitan, Santiago del Estero 159. v26

OFICIAL SASTRE de señoras, COMPEtente y un aprendiz se necesitan, Suipacha 884.

OFICIALAS Y MEDIO OFICIALAS MOdistas en vestidos, se necesitan, Charcas

OFICIOS DIVERSOS PEDIDOS

OFICIAL SASTRE DE CONFECCION necesita, buen sueldo y comida ella, Paraguay 2652. v26

OFICIAL MEDIO SASTRE O APREND adelantado, se paga bien necesito, C le 1370. v26

OFICIAL MEDIO SASTRE ADELANT do y aprendiz necesito, Río de Jane 1042.

OFICIALES MEDIO SASTRES Y aprendiz se precisan, Montes de O 688, sastrería. v27

OFICIALES SASTRES PARA PIEZ grandes, trabajo fino necesita, Mai 382.

OFICIAL PELUQUERO PRECISO MEDI que sepa su obligación, pago buen su do, Rivadavia 1918. v26

OFICIALAS Y MEDIO MODISTAS D vestidos, se necesitan, se paga bie Alsina 1663. v26

OFICIAL Y MEDIO OFICIAL SASTRE se necesitan, Corrientes 3959, sastrería, pago bien. v25

OFICIALAS Y MEDIO OFICIALAS mo distas en vestidos se necesitan, Venezuela 1656.

OFICIAL SASTRE POMPIER Y MEDI oficial buenos necesito, se paga bien Suipacha 554, depto. 5, en los altos.

OFICIAL PELUQUERO NECESITO, PA ra Zárate, para estar al frente de peluquería, tratar Triunvirato 661.

OFICIALES SASTRES PARA TRABAJA adentro, por mes ó por pieza se neces tan, Salta 1267. v26

OFICIALA Y MEDIO OFICIALA, apre dizas modistas de vestidos se necesita Rivadavia 2153.

OFICIALES APRENDIZES ADELANTA dos muebleros se necesitan, Pillado 81 esquina Lobos, Flores. v25

OFICIALAS BATERAS Y CHAQUETE ras se necesitan, Casa G. Moussion, calle Cangallo 910. v26

OFICIAL O MEDIO SASTRE NECESITO se da casa y comida si así lo prefiere Armonía 1731. v25

OFICIAL SASTRE PARA señora Y pom pier, se necesitan, sueldo 130 á 140 Suipacha 252. v25

OFICIALAS Y MEDIO OFICIALAS MO distas de vestidos, se necesitan, C. Pellegrini 874. v25

OFICIALAS Y MEDIO OFICIALAS MO distas de vestidos se necesitan, Gurruchaga 1974. v25

OFICIALES PARA MAQUINA SE NECEsitan y un foguista para caldera chica Castillo 50. v25

OFICIALASS PARA CORSES FINOS D medida se necesitan, Maison Cousseau Juncal 909. v26

OFICIALAS BATERAS BUENAS Y ME dio oficialas, se necesitan, Santa F 2051. v28

OFICIALAS LENCERAS EN FINO, mano, para trabajar en sus casas, s necesitan, Victoria 4142, se paga bien. v26

OFICIALES ELECTRISTAS SE NECESI tan, inútil presentarse sin óptimos cer tificados, Lavalle 1165, Enrique Zothner. v25

OFICIALES SASTRES DE MEDIDA FI na, con muestra, y uno que entienda de pompa para el taller se precisan, se pa gan buenos precios, Belgrano 1141.

OFICIAL SASTRE NECESITO URGEN te, buen sueldo, media hora de tren sastrería La Moda, de Antonio Amores, F. C. O., Haedo. v26

OFICIALES SASTRES MUY PRACTICOS para trajes de señora, para medidas se precisan, á La Ciudad de México, Florida y Cuyo. v25

OFICIALES SASTRES PARA CONFEC ción fina de hombre se precisan con muestra Al Palacio de Cristal, Victoria esquina Chacabuco.

OFICIAL HOJALATERO GASISTA PAR trabajos de obra y un oficial pocer perforador que entienda de bombas y mo linos, necesito, Cuyo 4640. v25

OJO! OFICIAL MEDIO PELUQUER competente necesito para pueblo de l provincia, pago bien, tratar Carlos Pellegrini 436.

OFICIALES CARPINTEROS SE PRECI san en la Sección Británica de la Ex posición Ferroviaria, se pagarán buenos sa larios dirigirse Portones de 7 á 9 a. m. v26

OFICIALES MECANICOS ELECTRICI tas, únicamente competentes para tra bajos importantes se necesitan, sueldo 6 á 75 cts., presentarse de 11 á 12 m., Pozo 450.

OFICIAL SASTRE COMPETENTE SE ne cesita para pueblo cercano, Sueldo de á 70 $ mensuales, casa y comida y se prefie ren por pieza, se paga y se dan todos lo útiles de trabajo (es para todo el año) Victoria 949.

OFICIAL SASTRE Y MEDIO OFICIA les se precisan varios para confección y medida, sueldo 3 $ por día, casa y co mida, atiendo toda la semana, se le garantiza trabajo todo el año, Darwin 669, Maldonado.

PLANCHADORAS OFICIALAS Y MEDIO oficialas se necesitan, Río Bamba 145

PLANCHADORA BUENA OFICIALA S necesita, Perú 381, al fondo.

PONEPLIEGOS A LA MINERVA apren diz se necesita, Tucumán 1736.

PLANCHADORA SE NECESITA BUENA oficiala, Uruguay 765.

PLANCHADORA OFICIALA SE NECESI ta, Chacabuco 1195.

PLANCHADORAS OFICIALA Y MEDIO oficiala se necesitan, Chacabuco 1487

PLANCHADORA APRENDIZA SE NECE sita, Cangallo 1173.

PEONES PARA CASA DE LIMPIEZA s precisan Lima 745.

PLANCHADORAS OFICIALAS SE NECE sitan, Lavalle 442. v26

PLANCHADORA APRENDIZA SE NE cesita, Méjico 2125.

PLANCHADORA MEDIO OFICIALA SE necesita, Cerrito 1067.

PINTORES PARA RECUADRO SE PRE cisan, San Juan 1251.

PINTORES DOS BUENOS OFICIALES, s precisan Cerrito 425.

PINTORES DOS MEDIO OFICIALES SE necesitan con ropa, Corrientes 319.

PLANCHADORAS OFICIALAS Y MEDIO oficialas se precisan, Uruguay 36.

PLANCHADORAS SE NECESITAN buenas oficialas, Alegría 1138 B. al Norte

PLANCHADORAS: SE enseña EL OFIcio en dos meses, Belgrano 942 dto. 6

PINTORES: OFICIALES BUENOS NECEsito, antes de las 7, Pozos 714.

PULIDOR SE NECESITA, SANTA ROSAlía 847.

PLANCHADORAS OFICIALAS Y MEDIO oficialas se necesitan, Callao 2053.

PLANCHADORA BUENA OFICIALA SE precisa, Paraná 906.

PINTOR DE LISO MEDIO OFICIAL SE necesita con ropa, Laprida 1307.

PLANCHADORA MEDIO OFICIALA, SE necesita, Ecuador 1588.

PLANCHADORA OFICIALA Y MEDIO oficiala se precisa, Cerrito 787.

PLANCHADORA APRENDIZA SE PREcisa, Alsina 1519.

PLANCHADORA OFICIALA Y APRENdiza necesito, Cuyo 1910.

PEON PARA ANDAR CON UN CARRito de reparto se precisa, Chile 1301.

PLANCHADORA APRENDIZA SE NECEsita, Cevallos 1148.

PLANCHADORA APRENDIZA SE NECEsita, Loria 81.

PLANCHADORA OFICIALA SE NECESIta, Estados Unidos 1936.

PINTOR OFICIAL RECUADRADOR NEcesito, 24 de Noviembre 1578.

PONEPLIEGOS PARA MINERVA SE NEcesitan, Cangallo 820.

PINTOR OFICIAL PRECISO, MEJICO 1367, antes de las 7 a. m.

PLANCHADORA BUENA OFICIALA SE necesita, Azcuénaga 280.

PLANCHADORA BUENA DE CAMISAS se precisa, Victoria 3062. v27

PRECISO MEDIO OFICIALA Y APRENdizas modistas, se paga bien, Chile 1790.

PINTOR, EMPAPELADOR Y MEDIO oficial de liso necesítase, Rincón 1157.

PLANCHADORA OFICIALA BUENA SE necesita, Corrientes 1658. v27

PEINADORA SE PRECISA, SE LE PAgará buen sueldo, Corrientes 2462.

PLANCHADORAS SE NECESITAN medio oficialas y aprendizas, Cangallo 2588.

PLANCHADORA MEDIO OFICIALA Y aprendiza, se precisan, Chile 924.

PEON PIAMONTES, PARA QUINTA, SE necesita Belgrano 451.

PEONES PARA ISLA SE NECESITAN, Larrea 1336.

PLANCHADORA OFICIALA SE NECEsita, Méjico 1122.

PLANCHADORAS MEDIO OFICIALAS se precisan, Garay 690. v26

PLANCHADORA BUENA OFICIALA, D señora, se precisa, Viamonte 657.

PRECISANSE MEDIO OFICIALAS aprendizas de vestidos, Tacuarí 662.

PLANCHADORA BUENA OFICIALA S precisa, Córdoba 2507.

PINTORES BUENOS OFICIALES D liso necesito, Libertad 154.

PEON QUINTERO, vasco-español, SE necesita Belgrano 451.

PLANCHADORA OFICIALA BUENA SE necesita, Paraguay 1239, comedor.

PLANCHADORA APRENDIZA SE NEcesita, Córdoba 1080.

PLANCHADORA SE PRECISA BUENA, Carlos Pellegrini 1028.

PLANCHADORA APRENDIZA ADELANtada se precisa, Juncal 2431. v26

PLANCHADORA OFICIALA SE NECEsita, Tucumán 1546.

PLANCHADORA OFICIALA SE NECEsita, calle Brasil 543. v27

PLANCHADORA OFICIALA Y MEDIO oficialas se precisan

munican que todos los esfuerzos realizados han resultado completamente inútiles. En opinión de los técnicos, el vapor se puede considerar perdido, no obstante lo cual se espera la marea grande de pasado mañana, para repetir las tentativas de salvamento.

La tripulación y casi toda la carga se encuentran en tierra.

LA LIBERTAD RELIGIOSA

Conferencia científica

MADRID, Abril 24—El caracterizado político radical, señor Albornoz, ha dado hoy en la Sociedad de los Sitios, de Bilbao, una conferencia sobre el tema: "La libertad religiosa".

Al acto asistieron numerosas personalidades del partido liberal bilbaíno, muchos literatos y buen número de profesores de los centros docentes de aquella ciudad.

El conferenciante desarrolló el tema exponiendo la necesidad de llegar á la libertad religiosa, para poder desenvolver ampliamente las energías nacionales. Entonó un himno á la patria, diciendo que necesita de la "paz para reconstituirse, lo que puede conseguir con la libertad religiosa".

Habló de las amenazas de luchas civiles y exceró de ellas sosteniendo que agotarían "las últimas energías de la raza".

El conferenciante fué objeto de entusiastas aplausos.

LA EXPOSICION DE VALENCIA

EL REY EN VIAJE

MADRID, Abril 24—Comunican de Valencia que reina gran entusiasmo con motivo de la inauguración de la exposición nacional, acto que tendrá lugar en breve.

Hoy terminaron los preparativos para el recibimiento que ha de tributarse al rey don Alfonso. De la provincia han llegado miles de forasteros y se espera la llegada de varios buques de guerra extranjeros.

El ayuntamiento acordó, en la sesión de ayer, celebrar un banquete en honor de la oficialidad de todos los buques de guerra que se encuentren en el puerto el día de la inauguración.

MADRID, Abril 24—Esta tarde salió en tren especial para Valencia, el rey don Alfonso, acompañado del presidente del consejo de ministros, señor Canalejas, y del ministro de Gracia y Justicia, señor Valarino. Además forman parte de la comitiva del monarca altos dignatarios de palacio.

En la estación fué despedido el monarca, la reina Victoria y demás miembros de la familia real, por los ministros, las autoridades civiles y militares y muchos aristócratas.

No se ha fijado oficialmente la fecha del regreso del rey.

La emigración á Centro América — Conferencia de Cavestany

MADRID, Abril 24—El autor dramático, señor Juan Antonio Cavestany, dió anoche una conferencia en el Ateneo de esta capital sobre el tema "La emigración á Centro América".

El conferenciante expuso al auditorio las observaciones que ha hecho en su reciente viaje por varias Repúblicas centrales de América, deduciendo de los estudios hechos, consecuencias relacionadas con la emigración española á aquellos países.

Al terminar la conferencia, el señor Cavestany fué muy aplaudido por los concurrentes, entre los que había numerosas damas, muchos políticos y gran número de literatos y artistas.

El general Marina en viaje

MADRID, Abril 24—Hoy salió de esta capital para Málaga, en donde se embarcará para Melilla, el teniente general Marina, jefe de las fuerzas militares españolas en la zona dominada por España.

El general Marina fué despedido por el ministro de Guerra, general Aznar, numerosos militares y una gran muchedumbre que le tributó grandes demostraciones de entusiasmo.

Las fuerzas de Melilla —Repatriación de soldados

MADRID, Abril 24—De acuerdo con las órdenes del gobierno, la Compañía Trasatlántica Española de Navegación, tiene ya preparados varios vapores para la repatriación de las tropas de Melilla.

Según los datos oficiales se repatriarán quince mil hombres, continuando en Melilla la brigada de cazadores del campo de Gibraltar.

El ministro de Fomento en Jerez—Promesas á los obreros

MADRID, Abril 24—Dicen de Jerez de la Frontera, que hoy llegó á aquella ciudad el ministro de Fomento, señor Calbetón, para estudiar la crisis existente en la región y adoptar medidas con objeto de resolverla.

El ministro fué despedido en la estación por las autoridades y una numerosa concurrencia que le acompañó hasta el ayuntamiento, en donde se celebró una recepción brillantísima. El señor Calbetón hablando con las comisiones obreras manifestó que mientras él permaneciese en el gobierno no les faltaría trabajo.

Las manifestaciones del ministro han causado gran regocijo entre la clase obrera.

El señor Calbetón es objeto de muchos agasajos populares.

Lerroux en Madrid

MADRID, Abril 24—Llegó á esta capital el jefe de los radicales catalanes, señor Alejandro Lerroux, siendo recibido en la estación por muchos amigos políticos y particulares.

Corridas de toros—Gran animación

MADRID, Abril 24—En la plaza de Vista Alegre, se celebró hoy la corrida de toros á beneficio de la Asociación de la Prensa madrileña, toreando las cuadrillas de Bombita y Machaquito.

En la plaza antigua se lidiaron ocho Miuras, actuando como matadores los primeros espadas Pastor, Gallito, Bienvenida y Manolete.

Ambas plazas estuvieron materialmente abarrotadas de espectadores, calculándose el número de éstos en veinte mil.

ITALIA

LA EXPOSICIÓN DE VENECIA

Afluencia de visitantes

GRAN BANQUETE OFICIAL

VENECIA, Abril 24—Enorme es la afluencia de visitantes á la exposición de arte inaugurada ayer. Se nota que el número de extranjeros que se encuentran actualmente en esta ciudad es mayor que el de todos los años anteriores en la misma época. Anoche la ciudad presentaba un bellísimo aspecto con las iluminaciones de los edificios y de las góndolas que recorrían los canales atestadas de pasajeros.

El alcalde de la ciudad ofreció un gran banquete en honor de los príncipes Luis de Saboya-Aosta, duque de los Abruzzos, y Fernando príncipe de Udine, de los representantes extranjeros y de los ministros de estado, marqués di San Giuliano y Credaro, de Relaciones Exteriores, Instrucción Pública, respectivamente.

Fueron aplaudidísimos los brindis del alcalde Grimani y del duque de los Abruzzos, éste último que al ensalzar el arte recordó la incansable actividad del organizador de estos concursos, don Antonio Fradeletto, representante en la Cámara de Diputados del tercer colegio electoral de Venecia. Agregó que debido á esta distinguida iniciativa, Venecia ofrece periódicamente al arte honrosa hospitalidad y recoge los frutos de esa manifestación internacional de la cultura.

LA EMBAJADA RUSA

Noticia desmentida

ROMA, Abril 24—Ha sido desmentida la noticia que circuló en los últimos días sobre el próximo reemplazo del actual embajador de Rusia en esta capital, príncipe Dolgorouki, por el ministro de Relaciones Exteriores de ese imperio, conde de Isvolsky.

Se sabe que el actual embajador continuará en su puesto.

EL CONCILIO ECUMENICO DE 1870

SU REANUDACION

ROMA, Abril 24—En los círculos del Vaticano corre el rumor de que el papa Pío X tiene la intención de reanudar el concilio ecuménico interrumpido en 1870, á causa de los sucesos que determinaron la cesación del poder temporal. El concilio general sería convocado para el año 1912.

ALEVOSO ASALTO NOCTURNO

Un muerto y un herido

ROMA, Abril 24 — Anoche á horas avanzadas se recogían á su alojamiento los hermanos Horacio y Antonio Giandonati, ambos de Turín, cuando al atravesar una calle fueron repentinamente asaltados por varios individuos quienes, armados de cuchillos, se les fueron encima infiriéndoles gravísimas heridas. El primero de ellos, Horacio, quedó muerto en el sitio del suceso y el otro fué recogido en gravísimo estado.

La policía sigue la pista de los agresores y se cree que se trata de una venganza.

PEREGRINOS ALEMANES EN EL VATICANO

El Papa y Guillermo II

ROMA, Abril 24 — El papa Pío X recibió hoy á 800 peregrinos alemanes que regresan de la Tierra Santa. El pontífice pronunció una alocución encomiando la fe de los católicos alemanes é impartió á los peregrinos su bendición apostólica.

Al mismo tiempo encargó al cardenal Fisher que presentara al emperador Guillermo, al príncipe heredero de Alemania y al príncipe Luitpoldo de Baviera los agradecimientos del Vaticano por la edificación y consagración de la iglesia de Sion, realizadas bajo los auspicios del emperador y de los príncipes nombrados.

EN MEMORIA DE GIANTURCO

Inauguración de un monumento

ROMA, Abril 24 — Con toda solemnidad fué inaugurado hoy en Spoletto el monumento erigido en memoria del malogrado estadista y jurisconsulto Emmanuele Gianturco.

Estuvieron presentes los ministros de Justicia y Culto, hon. Fani, del Tesoro, hon. Tedesco y de correos y telégrafos, hon. Ciuffelli; los subsecretarios de Justicia, hon. abogado Guarracino y de correos y telégrafos, hon. Vicini; el hon. Schanzer, ex ministro de correos y telégrafos y representante en la Cámara de Diputados del colegio electoral de Spoletto; la viuda de Gianturco y cuatro de sus hijos.

Los hon. Schanzer y Guarracino pronunciaron elocuentes discursos, recordando la actuación distinguida del malogrado político tanto en los altos puestos de la administración pública, como en el parlamento y en el foro.

EL PERIODO LEGISLATIVO

Proyecto de sufragio universal

CONSEJO DE MINISTROS

ROMA, Abril 24—En el último consejo de ministros celebrado ayer, el jefe del gobinete, hon. Luzzatti, expuso la cuestión de las convenciones marítimas y habló largamente sobre la conveniencia de llegar á un acuerdo sobre el particular. Se dice que los ministros estimaron conveniente confiar estos servicios á una nueva sociedad que se constituiría para el efecto.

En seguida se pasó á tratar sobre los diferentes proyectos que serán presentados á la Cámara al reanudar sus sesiones.

Se supo que el hon. Leone Caetani di Sermoneta, príncipe de Teano, representante del cuarto colegio electoral de esta capital, depositó en la secretaría de la Cámara un proyecto, en nombre de numerosos de sus colegas, sobre el sufragio universal en que se dispone que todo ciudadano mayor de 21 años que goce de sus derechos civiles, es elector político y administrativo.

LAS ELECCIONES EN ALBANO Y LUGO

ROMA, Abril 24—Se efectuaron hoy las elecciones de desempate en Albano y Lugo, resultando elegidos los candidatos Valenziani, clerical, y Masi, constitucional, respectivamente.

EN EL HIPÓDROMO DELLE CAPPANELLE

EL PREMIO "OMNIUM"

ROMA, Abril 24—Ante una numerosísima concurrencia se efectuaron hoy las carreras en el hipódromo delle Cappanelle. La atención estuvo concentrada en el gran premio Omnium, para el cual estaban inscritos algunos caballos que figuran entre los mejores de las pistas romanas. En esta ocasión el gran premio, consistente en 25.000 liras correspondió al caballo Sambar, que pertenece á sir Rholand.

La reina de Suecia

ROMA, Abril 24 — El martes próximo llegará á esta capital la reina Victoria de Suecia, con su comitiva. La soberana será esperada en la estación por los miembros de la familia real, ministro de Relaciones Exteriores y el ministro de Suecia en Italia, barón de Bildt, con el personal de la legación.

El regreso de la reina madre

ROMA, Abril 24 — Como se anunció, ayer llegó á esta capital de regreso de Stresa, á donde fué con objeto de visitar á la duquesa Isabel de Sajonia, su augusta madre, que se encontraba gravemente enferma, la reina madre, Margarita de Saboya. La reina Margarita ha manifestado que la duquesa se encuentra en convalecencia y que no tardará en restablecerse completamente.

INGLATERRA

LA SITUACION POLITICA

Los impuestos atrasados

LONDRES, Abril 24—La situación política continúa indecisa. Algunos diarios hablan de una transacción en lo referente al derecho de veto de la Cámara de los Lores; pero no se cree posible un arreglo á lo menos antes de las próximas elecciones generales, las que se efectuarán probablemente en el otoño próximo. El rey Eduardo se opone á que las elecciones se efectúen en verano, porque perjudicarían la temporada social, la llamada "season", y arruinarían á muchos comerciantes.

El gobierno se encuentra ahora en una situación financiera relativamente desahogada, por haberse iniciado la percepción de los impuestos atrasados. El total de esos impuestos ascendía á treinta y seis millones de libras esterlinas y hasta ahora fueron cobrados trece millones. El resto se debe pagar dentro de una quincena y el gobierno está decidido á proceder á su percepción con gran energía. Como muchos aprovecharon la demora para especular en acciones de caucho las que acaban de experimentar una fuerte baja, habrá que proceder á liquidaciones forzosas.

El gobierno debe también hacer efectivo el cobro de los impuestos sobre las herencias, los que representan igualmente una suma importante.

EL AEROPLANO DE GRAHAM WHITE

SERIO ACCIDENTE

LONDRES, Abril 24—Un telegrama recibido de Lichfield anuncia que un viento violentísimo volcó el aeroplano de Mr. Graham White, quien intentó ayer ganar el premio del "Daily Mail", dirigiéndose en aeroplano de Londres á Manchester. La máquina sufrió serios desperfectos y se necesitará una semana para componerlo.

El accidente no hizo desistir á Mr. Graham White de su propósito y el aviador está decidido á renovar su tentativa tan pronto como su aeroplano esté compuesto.

Ascensión del volcán la Soufrière

LONDRES, Abril 24—Un telegrama recibido de Kingstwon, capital de la Isla Santa Lucía, en las Antillas, anuncia que Mr. Norman Lamont, alpinista escocés y ex miembro de la Cámara de los Comunes, acaba de subir al volcán la Soufrière, empleando en la ascensión sólo ciento diez minutos.

Es éste el menor tiempo empleado hasta ahora para la ascensión de ese volcán.

Recepción de Roosevelt en el Guildhall

LONDRES, Abril 24 — Circulaba el rumor de que el lord mayor, sir John Knill se negará á recibir al ex presidente Roosevelt en el Guildhall. Se dice que el personaje citado se manifiesta disgustado por el incidente ocurrido entre Mr. Roosevelt y el Vaticano y que, en su calidad de ferviente católico, le repugna recibir al distinguido huésped. Sin embargo, el rumor resulta infundado y sir John Knill declaró que no tenía motivos para dar la bienvenida al ex presidente.

Emigración de los Estados Unidos al Canadá

LONDRES, Abril 24 — Comunican de Ottawa que la emigración de los Estados Unidos al Canadá aumenta en proporciones notables. Según la estadística oficial que acaba de publicarse, en el año 1909 llegaron al Canadá 103.789 inmigrantes procedentes de los Estados Unidos y esa inmigración continúa aumentando.

Alemania en Persia

LONDRES, Abril 24 — El "Standard" asegura, saber que el gobierno alemán ofreció á Persia un empréstito bajo condiciones muy favorables, pidiendo varias concesiones, y que Persia abandone el proyecto de negociar un empréstito con Inglaterra y Rusia.

Venta de una obra de Rembrandt

LONDRES, Abril 24—Circula aquí el rumor de que el conde Ladislas Tarnowsky, de Cracovia, acaba de vender á un museo de Nueva York, por la suma de trescientos mil dollars, el célebre cuadro de Rembrandt "Un caballero polaco", obra cuya adquisición negociaban los principales museos europeos.

La temporada en el Covent Garden

LONDRES, Abril 24—El programa de la actual temporada en el Covent Garden, que se inició ayer, comprende seis óperas francesas, cinco alemanas y diez y ocho italianas. Se contrataron para esta temporada con preferencia, á artistas ingleses. La compañía comprende cuatro sopranos, dos tenores y tres contraltos de esa nacionalidad.

Venta del "Evening Standard"

LONDRES, Abril 24—Mr. Davidson Dalziel, [illegible] unionista, acaba de adquirir el diario "Evening Standard", hasta ahora propiedad del "Standard". El cambio de propietario no modificará la actitud política del diario, y el "Evening Standard" continuará defendiendo los intereses del partido unionista.

Las joyas de la Torre de Londres

LONDRES, Abril 24—Debido á las refacciones que se practican en la Torre de Londres, las históricas joyas que se guardan en ese monumento fueron trasladadas el viernes último al Banco de Inglaterra.

Las joyas fueron colocadas en dos bolsas ordinarias y conducidas al Banco, bajo una segura escolta.

ESTADOS UNIDOS

VIOLENTO INCENDIO

Una ciudad en ruinas

NUEVA YORK, Abril 24—Acaba de recibirse un telegrama que anuncia que un incendio destruyó hoy una gran parte de Lake Charles, ciudad del Estado de la Luisiana.

El fuego convirtió en montones de ruinas varios centenares de casas entre ellas el ayuntamiento, el tribunal, un convento y la iglesia católica de Santa Cruz. Más de dos mil personas se encuentran sin hogar y las pérdidas causadas por el fuego se calculan en dos millones de dólares.

Desde las ciudades vecinas se enviaron socorros á las víctimas de la catástrofe.

APELACION DE WOLTER

NUEVA YORK, Abril 24—El abogado del joven Wolter, individuo que fué condenado ayer á la pena de muerte por haber asesinado á la joven Ruth Wheeler, apeló de la sentencia, pidiendo la revisión del proceso.

UN ROBO EN EL MUSEO METROPOLITANO

Valioso objeto de arte

NUEVA YORK, Abril 24—Hace algún tiempo, la dirección del Museo Metropolitano, dió cuenta á la policía de un robo perpetrado en ese establecimiento y que hasta hoy habían sido infructuosas las pesquisas para dar con el ladrón ó el objeto robado.

Se trataba de una valiosísima estatuita egipcia, de bronce, valuada en mil libras esterlinas. Ultimamente, por casualidad, fué encontrada empeñada en un cambalache por la cantidad de cincuenta centavos. Aun no se ha descubierto el paradero del ladrón.

EL PALACIO PANAMERICANO

Inauguración no oficial

WASHINGTON, Abril 24—Se efectuó hoy la inauguración no oficial del palacio de la Oficina Internacional de las Repúblicas Americanas, donado por el millonario Mr. Andrew Carnegie.

Una banda de música de la armada solemnizó la fiesta, á la cual asistieron los ministros de todas las repúblicas latino-americanas.

La inauguración oficial se efectuará el martes próximo.

Por los alimentos sanos

NUEVA YORK, Abril 24—La oficina de inspección de los artículos de consumo acaba de secuestrar y tirar al mar tres cargamentos de huevos helados procedentes de Chicago, por haberlos encontrado en mal estado y considerarlos nocivos para la salud pública.

Se trataba de 4.700 libras, ó sea 170.000 huevos.

Estadística de inmigración

WASHINGTON, Abril 24 — Según la estadística oficial que acaba de publicarse, desde el mes de Julio de 1909, llegaron á los Estados [illegible] 667.949 inmigrantes.

SUDAMÉRICA

LOS CONFLICTOS DEL PACIFICO

ENTUSIASMO BELICO EN LORETO

GUERRA Ó REVOLUCIÓN

LIMA, Abril 24 — Los preparativos militares se desarrollan con actividad en toda la república.

Parece confirmarse la actitud extrema de los habitantes del departamento de Loreto, que había anunciado el prefecto de aquella región amazónica.

Los principales vecinos piden que se deje sin efecto la misión arbitral del rey de España en el pleito con el Ecuador, y que se vaya directamente á la guerra.

A este fin ofrecen veinte mil soldados, medio millón de soles y una guarnición especial poderosa para la defensa de los ríos del Oriente.

En vista de esta actitud, el gobierno enviará un comisionado caracterizado á la ciudad de Iquitos, capital del departamento de Loreto, á fin de que conferencie con los principales vecinos de éste.

SANTIAGO DE CHILE, Abril 24 — Las noticias del Perú dicen que la mayoría del pueblo quiere la guerra con el Ecuador, y en caso contrario vendrá la revolución.

El gobierno dicen que se encuentra entre dos peligros.

BRASIL

EL FUTURO PRESIDENTE DEL BRASIL

PROPÓSITOS DE GOBIERNO

La defensa nacional, la colonización y el socialismo

RIO DE JANEIRO, Abril 24 — Un redactor del diario italiano "Fanfulla", que se publica en San Pablo entrevistó al futuro presidente de la República, mariscal Hermes da Fonseca, respecto de varios asuntos.

En cuanto á la colonización, opina el mariscal Fonseca que debe ser espontánea, y que no se debe descuidar ni facilitarla. Conviene hacer que sea conocido el Brasil en el extranjero y divulgar los favores que concede al inmigrante.

Aplaude los esfuerzos hechos por el ministro de Agricultura, señor Rodolfo Miranda, para favorecer la colonización con extranjeros, pero entiende que deba también pensarse en la colonización indígena.

Espera que ha de aumentar la inmigración y considera felices las iniciativas del señor Miranda y aprueba su vasto programa de nueva aproximación con Italia para obtener la reapertura de la corriente inmigratoria al Brasil.

Agregó que desearía que él sea ministro en su gobierno.

En cuanto al programa naval, dice que mantendrá todo el plan que está trazado, pero que debe también tenerse un ejército regular y no mercenarios.

Manifiesta sus simpatías por el socialismo, y declara que haciéndose concesiones al proletariado desaparecerá el pretendido enemigo del orden.

Concluyó declarando que en el caso de que hubiese sido derrotado en las elecciones habría procedido como hizo en los Estados Unidos Mr. Bryan: felicitando al adversario.

El crucero "Etruria"

RIO DE JANEIRO, Abril 24—Entró en este puerto, el crucero italiano "Etruria".

—Se espera en breve al crucero japonés "Ikoma", que irá á Bahía, para rendir homenaje al adjunto militar á la legación del Japón, que murió en 1870, á bordo de un buque inglés y cuyo cadáver se sepultó en el cementerio Británico, de aquella ciudad.

CHILE

EL CENTENARIO ARGENTINO

COMPLICACIONES DEL VIAJE PRESIDENCIAL

SANTIAGO DE CHILE, Abril 24. El obispo monseñor Jara, formará parte de la comitiva del presidente en su próxima visita á Buenos Aires.

La tripulación de los buques de guerra "O'Higgins" y "Chacabuco" que irán á ésa, serán de ochocientos hombres.

Circulan diferentes rumores sobre la vicepresidencia de la República, con motivo del viaje del presidente, señor Montt á Buenos Aires.

Se considera que el actual jefe del gabinete, señor Tocornal, por sus relaciones, no es el más llamado para asumir con ciertos diputados opositores ese elevado cargo.

El director del instituto de higiene, señor Dávila Baza, ha enviado una comunicación al decano de la facultad de Medicina de Buenos Aires, doctor Eliseo Cantón, en la que le pide que se sirva reconocer al doctor Pedro Ferrer, inspector sanitario del consejo de higiene pública y secretario de la delegación oficial del gobierno en el congreso médico, que se celebrará en ésa, en el carácter de delegado del instituto de higiene de Santiago de Chile.

Lleva también productos y planos de este instituto para exhibir en la exposición de higiene bonaerense.

—Al presidente de la República, los ministros de Guerra y de Relaciones Exteriores, miembros del cuerpo diplomático y distinguidas personalidades, familias y oficiales del ejército, fueron presentados en la escuela de caballería los oficiales que concurrirán al concurso hípico que se realizará en Buenos Aires.

El comandante de la escuela, mayor Carlos Fernández, presentó á los oficiales competidores en el siguiente orden: capitán Bartolomé Blanche, que montó los caballos Chacabuco, Fresia y Guacolda; capitán Vicente Villalobos, sus caballos Maipo y Chilenito; teniente Félix Deicklen, con los caballos Ruín, Tegauda y Rancagua; teniente Elías Yáñez, con Yungay y Janequeo.

Los ejercicios se hicieron sobre diferentes obstáculos.

El presidente felicitó al comandante y los oficiales.

La comisión que organiza la sección chilena en la exposición agrícola de Buenos Aires, envió la primera remesa de productos y muestras.

—Próximamente se empezarán los trabajos del monumento que ofrece la colectividad francesa para el centenario de Chile. Representa un himno á la libertad.

BOLIVIA

Fundación de un pueblo

TUPIZA, Abril 24—El lunes partirán para La Quiaca (Bolivia), el administrador de la aduana Sur, el prefecto y otras autoridades, para rematar en lotes cien hectáreas de terrenos que expropió el gobierno para fundar un pueblo, y trasladar á la brevedad la aduana á ésta.

PERU

REPRESENTACIÓN EN EL CENTENARIO ARGENTINO

LIMA, Abril 24—Se dice que el Perú no concurrirá á la celebración del centenario argentino.

—El ministro plenipotenciario en la argentina, doctor Enrique de la Riva Agüero, renunciará el cargo.

—Se dice que será nombrado ministro en Venezuela el doctor Víctor Maurtua.

EL ULTIMO GOLPE DE ESTADO

Libertad de los presos políticos

LIMA, Abril 24.— Anoche á las 11, el juez correspondiente, acompañado del intendente, se trasladaron al Panóptico y pusieron en libertad á los señores, doctor Augusto Durdul, jefe del partido Liberal, doctor Alberto Ulloa, personaje del Demócrata; Tomás Herboso y Daniel Adamos, que se encontraban detenidos á consecuencia del último golpe de estado.

Se anuncia que en estos días serán libertados muchos otros presos políticos.

Al conocerse tal medida, ha merecido aprobación general, y aplausos á los gobernantes.

Se dice que el señor Isaías Piérola, otro de los presos políticos, que logró fugarse últimamente y que se encontraba en Guayaquil, se embarcó allí con destino á Arica.

REPUBLICA ORIENTAL

ASAMBLEA NACIONALISTA

Extraordinaria concurrencia

MONTEVIDEO, Abril 24—Grandes proporciones asumió la importante asamblea nacionalista organizada por el comité de propaganda cívica, que se celebró hoy en Arroyo Grande, en la estancia Monzón, del doctor Alejandro Gallinal.

La posición estratégica del paraje, situado en el límite de cuatro departamentos, San José, Flores, la Colonia y Soriano, hizo que concurrieran nacionalistas de todos ellos, además de los muchos que fueron de Montevideo y Canelones.

De la zona de Arroyo Grande fueron Cicerón Marín, en compañía de la gente de San José; José Pedro Ferrer, con doscientos de Flores; el contingente de Soriano, con Dionisio Viera, el pardo Ramírez Kaplenbach, etc.; los de la Colonia, con los Laguna, Lusitano, F. Domínguez, etc.

De Canelones fué también un contingente de partidarios á caballo unos y otros en ferrocarril, entre ellos el coronel Saura, Nicasio Frías, Ramón Costa, etc.

De Montevideo, en primer término, fué la delegación del directorio, compuesta por los doctores Martín Martínez, Diego A. Martínez, Jacinto Laguna y Miguel Cortina, el primero de los cuales hizo uso de la palabra en nombre de la autoridad superior del partido.

La comisión departamental de Montevideo estaba representada por varios miembros. Habló su presidente señor Enrique Legrand.

El comité de propaganda organizador de la asamblea, fué completo.

Habló en su nombre el doctor Jacinto Casaravilla.

El diario nacionalista "La Democracia" estaba representado por su redactor, señor Ismael Cortinas, quien pronunció un discurso.

En nombre de la comisión departamental de San José, habló el señor Wáshington Beltrán; en el de de Flores, señor Osvaldo Frocham Márquez.

En el expreso el número de pasajes tomados ascendió á mil.

Reinó gran entusiasmo.

MOVIMIENTO REVOLUCIONARIO EN EL PARAGUAY

MONTEVIDEO, Abril 24—Adquieren consistencia las versiones de un próximo movimiento revolucionario en el Paraguay.

—Se habla de dos grandes bailes, que para conmemorar el centenario argentino se darán el próximo Mayo, uno en la legación de ese país y otro en el Club Uruguay.

—Numerosas familias de esta sociedad han tomado ya alojamientos en esa capital, para asistir á las fiestas del centenario.

La Asociación de Estudiantes enviará una numerosa delegación.

Amenaza de huelga—Agitación obrera —La candidatura del señor Batlle y Ordóñez

MONTEVIDEO, Abril 24 — Los obreros municipales amenazan con declararse nuevamente en huelga el primero de Mayo próximo, si la municipalidad no cumple lo pactado durante la última huelga.

—En todos los gremios obreros y centros socialistas y anarquistas se nota cierta agitación.

Hay gran expectativa sobre la actitud que asumirá esa clase obrera el próximo Mayo, durante las fiestas del centenario.

—El periódico riograndense "A Fronteira" continúa combatiendo la candidatura presidencial del señor Batlle y Ordóñez.

—Reina tiempo espléndido.

Colocación de una boya-faro—La viruela—Inscripción en el registro cívico—Liga de la Paz.

MONTEVIDEO, Abril 24 — A principios del mes próximo será conducida á Banco Inglés y fondeada á la altura de la medianía de este escollo, por su parte oriental, la boya-faro adquirida recientemente por el ministerio de Obras Públicas.

Dicha boya, de las cuales sólo hay actualmente [illegible] en el mundo, además [illegible] una luz blanca, á destellos equidistantes, cada cinco segundos, visible á diez millas en estado medio de transparencia atmosférica, está provista de sirena y de campana submarina, de manera que los buques que no tengan receptor para señales de esta última, podrán percibir la señal acústica aérea.

El alumbrado de esta boya, que tiene diez metros de altura sobre el nivel del mar y ocho de calado, se efectúa por medio de un aparato automático á gas acetileno, con depósito para una y media tonelada de carburo de calcio, provisión que sólo es necesario renovar cada seis meses.

Esta nueva boya-faro representa una importantísima mejora en el balizamiento del temible escollo, que ha ocasionado tantos naufragios y pérdidas de vidas.

—Los marinos de la corbeta-escuela española "Nautilus" estuvieron hoy de paseo por la ciudad y alrededores.

Fueron muy festejados por numerosas personas.

Algunas familias visitaron el buque, siendo agasajados por el personal de á bordo.

—Partió hoy para Río de Janeiro el señor Alberto Nin Frías, para hacerse cargo de su puesto de secretario de la legación del Uruguay en aquella ciudad.

—La viruela ha aumentado considerablemente en las últimas veinticuatro horas.

—La Cámara de Diputados concedió á su miembro, doctor Joaquín de Salterain, la venia solicitada para aceptar la condecoración de la gran cruz de la legión de honor, con que lo honró el gobierno de Francia.

—Hoy es el décimo día de inscripción en el registro cívico.

Concurrió á inscribirse como en los domingos anteriores una enorme mayoría de ciudadanos colorados.

—En muy grave estado se halla el pintor uruguayo, Manuel Larravide.

—Falleció la señora Dominga M. de Gubitosi.

—La Liga de la Paz continúa recibiendo adhesiones de la campaña.

—Numerosos residentes brasileños visitaron hoy el crucero "Floriano", improvisándose con tal motivo una fiesta á bordo.

BUENOS AIRES

LA CUESTIÓN DE BOLIVAR

Amenaza de nuevos excesos

DAIREUX, Abril 24—Circulan rumores muy graves sobre planes del oficialismo, según los cuales pretende cometer atentados vandálicos.

Según datos que posee el comité de la Defensa local, la versión tiene muchos visos de verdad.

Con tal motivo, se reunió para tomar las medidas de precaución que aconsejan estas circunstancias.

El pueblo se ha llenado de matones, bien conocidos en Bolívar, Guaminí y está, los cuales se lo pasan de tertulia en la delegación municipal.

Se puede calcular que son más de 30, que se les ve de vagos en el pueblo.

—Se han producido tres casos fatales de difteria.

A pesar de esto la delegación municipal no ha tomado medida de ningún género.

Existen como 15 atacados de esa enfermedad.

El comité de la Defensa local resolvió dirigirse al presidente del consejo de higiene de La Plata, pidiéndole que adopte medidas al respecto.

El vecindario espera ser atendido.

Renta aduanera—Sociedad Española —Pabellón de infectocontagiosos

BAHIA BLANCA, Abril 24—La recaudación de la aduana local en 1909 alcanzó á pesos 2.124.822, señalando un aumento de 600.000 pesos sobre las entradas de 1908.

El primer trimestre del corriente año ya ha superado en cerca de pesos 300.000 al de igual período del anterior.

Sin embargo, esta aduana está calificada como de tercera categoría, y carece de depósitos fiscales y de oficina de análisis químicos, pues la única autorizada está anexa á una botica del centro de la ciudad.

El Ministro de Hacienda ha olvidado la promesa de mejorar esta aduana, colocándola en condiciones que respondan á la importancia de su renta.

Se recuerdan las gestiones de depósitos fiscales y la solución del viejo asunto de los terrenos del puerto, que son de propiedad del gobierno, y en los cuales ni los ocupantes ni la municipalidad pueden hacer obras de higiene, ni edificar de material, precisamente porque el terreno es ajeno y todavía no se ha resuelto la adjudicación á los actuales ocupantes.

—La Sociedad Española ha reformado los estatutos, ampliando los beneficios.

Ahora admite mujeres socias y se ha constituído un fondo especial de previsión para el caso de fallecimiento de los asociados.

—Como el director de salubridad de la provincia, doctor Garat, y el jefe del cuerpo médico municipal sostienen que no hay inconveniente administrativo ni peligro para la salud pública ó de los asilados, en construir un pabellón de infectocontagiosos anexo al hospital local "La Nueva Provincia" hará una encuesta de los principales médicos argentinos, pues hay opiniones encontradas.

La primera opinión que publicará será la del doctor Angel Brian, y después de varias notabilidades de ésa.

—Los empleados de los ferrocarriles del Sud y al Pacífico, han elevado una solicitud á las gerencias respectivas, en las que piden un mes de sueldo de aguinaldo.

—Del Neuquén pasaron para ésa el coronel Fernández Oro y los señores Ricardo Sundblad y Norberto Fresco.

Demostración social

MAR DEL PLATA, Abril 24. — En el hotel Frascati fué obsequiado con un banquete ofrecido por sus amigos de ésta, el señor Alberto R. Acevedo, ofrecido por sus amigos de esta con motivo de su elección de diputado á la legislatura de la provincia.

Los comensales fueron numerosos y se brindó por el obsequiado.

Conferencia en el Coliseo—El busto de la Libertad — Centenario de Mayo.

MERCEDES, Abril 24—El senador Héctor Quesada dará su anunciada conferencia en el Coliseo, el 29 del corriente.

Tomarán parte, además, algunos elementos musicales de ésa y esta ciudad.

Lo presentará el doctor Diógenes Díez.

—Se critica la ubicación que la municipalidad ha resuelto dar al busto de la Libertad, que ha donado al municipio la escuela número 4.

El busto se levantará sobre un pedestal en medio de la Avenida Mitre, lo que constituirá acaso, un obstáculo para la vialidad pública.

Algunas personas piensan que hubiera sido mejor darle colocación en el jardín de la Avenida de Julio, que se cruza con la de Mitre, á pocos metros de donde se ha erigido el pedestal.

—La escuela normal prepara una velada para el centenario, en la que se entregarán los diplomas á los maestros recibidos el año pasado.

La escuela de aplicación del mismo establecimiento [illegible] clases patrióticas y se recitará la oración á la bandera, del doctor Joaquín V. González, en el 3o., 4o., 5o. y 6o. grados.

El alumno más aventajado hará una crónica completa de dichos actos, la que será publicada en los diarios, como estímulo.

Igualmente serán bautizadas las aulas con los nombres de los patricios que más se distinguieron durante la guerra de la independencia y la organización nacional.

La sociedad Damas de San Vicente de Paúl hará construir un asilo para ancianos, cuya piedra fundamental será colocada en la fecha del centenario.

La colectividad irlandesa de la localidad, piensa adherirse á las fiestas patrias, y algunos de los miembros más prestigiosos se proponen interesar á sus compatriotas, á fin de levantar en el Parque del Centenario próximo á inaugurarse, un monumento al almirante Brown.

Esta idea ha sido manifestada á la presidenta de la comisión patriótica de damas, señora María B. de Stolbizer, y ha causado grata impresión entre los argentinos.

La patente á las bebidas

TRES ARROYOS, Abril 24 — Se efectuó la asamblea de comerciantes afectados por la patente al expendio de bebidas alcohólicas.

Se resolvió resistir al pago de la misma.

Las fiestas del centenario—Programa de los actos que deben realizarse

BAHIA BLANCA, Abril 24—Se reunió la comisión del centenario.

Se aceptó la renuncia del presidente, general Arana.

Se le nombró presidente honorario y efectivo al doctor Aristóbulo Barrionuevo.

Se resolvió fijar el 23 de Mayo para la colocación de la piedra fundamental de la fuente artística que donarán los italianos y la recepción de la biblioteca que ofrecerán los españoles.

El día 24 se desarrollará un gran concurso atlético.

El día 25 se oficiará un "Tedéum" se dará lunch en las escuelas, habrá recepción en el palacio municipal, formación de fuerzas, procesión cívica hasta el parque municipal, al que se dará el nombre de parque de Mayo y se inaugurará la estatua de San Martín.

Hablará en nombre de la juventud el doctor Mario Guido, y en el de la comisión municipal, el doctor Andrés Iusmendi.

Los otros números del programa son: velada patriótica, iluminación de la plaza Rivadavia, fuegos artificiales, reparto de víveres y ropas á los pobres.

La comisión donará 200 trajes para hombres y niños pobres, 50 uniformes á los niños del batallón infantil General Belgrano, que formará en las fiestas, y repartirá una suma de dinero para los festejos en Punta Alta, Cuatreros y Cabildo.

Como no se ha podido conseguir los uniformes de granaderos, pedidos por el general Arana, al Ministro de Guerra, para un escuadrón de voluntarios organizado por iniciativa del Tiro Federal, se tratará de formar una compañía de infantería, para rendir honores en el monumento de San Martín.

El escuadrón de gendarmería volante ha sido reforzado, también para la formación.

El jefe de policía mandará veinte hombres más en traje de gala.

Este programa confirma lo que anticipé, de que no se realizaría ninguna otra fiesta pública, ni ninguno de los proyectos de la municipalidad para el centenario.

El número saliente es el monumento á San Martín, y es iniciativa de la juventud.

La mendicidad callejera — Antecedentes de cocheros — El colegio nacional — Concurso de acreedores.

BAHIA BLANCA, Abril 24 — Todos los diarios se ocupan del aumento de la mendicidad callejera y del abuso de la caridad pública.

Censuran á la municipalidad porque no trata de remediar el mal, á fin de cortar la plaga.

Ahora anuncia el intendente un cuarto proyecto de creación de un asilo de menesterosos, mediante una operación de tierras.

—La policía ha comprobado que muchos cocheros tienen malos antecedentes y algunos con captura recomendada.

Sin embargo, la municipalidad permite que ejerzan la profesión, contrariando la ordenanza recientemente sancionada.

—El director de la escuela normal mixta, implantará el sistema de uniforme para los alumnos.

—El mes entrante se inaugurará el edificio del colegio nacional, alquilado al señor Juan Canata.

Como el ministerio no se ha preocupado de dotarlo de muebles, será imposible que pueda instalarse.

—Pidió concurso de acreedores Tomás Yelzar, comerciante de Sierra de la Ventana.

—El vecindario de Cuatreros presentó á la municipalidad una solicitud, con 180 firmas, en la que se pide el arreglo de las calles y caminos, que se encuentran en pésimo estado.

No queda una localidad en el partido que no haya reclamado del abandono en que se hallan las calles y caminos.

—Partieron para ésa, los señores Antonino Perusconi y Augusto Brunel, y para el Azul, el señor Luis M. Jordán.

TUCUMAN

La salud pública

TUCUMAN, Abril 24—El estado sanitario no ha cambiado. El vecindario exige más celo y actividad á las autoridades.

ENTRE RIOS

Candidatos á la futura gobernación—Expulsión de afiliados al radicalismo.

DIAMANTE, Abril 24 — El partido Autonomista Nacional proclamó la fórmula Crespo-Marchini para la futura gobernación.

El presidente del comité del partido Radical, de ésta, pidió que sean expulsados los afiliados que firman el manifiesto del P. A. N. para la proclamación de gobernador y de vice, lo que se hará enseguida.

CATAMARCA

Sesiones preparatorias

CATAMARCA, Abril 24—Para mañana están citadas las cámaras á sesiones preparatorias, en las que se cree que aceptarán los diplomas de los recientemente elegidos.

SANTA FE

Casa de juego sorprendida — Sociedad Protectora de Niños Huérfanos —Centenario de Mayo.

ROSARIO, Abril 24. — La policía sorprendió la casa de juego de la calle Balcarce número 95, perteneciente á José Leví y José Darí.

Secuestró fichas y dinero.

Fueron detenidas 12 personas.

—La Sociedad Protectora de Niños Huérfanos designó una comisión auxiliar de caballeros para el concierto que organiza con motivo del centenario.

Componen la comisión los señores doctor José María Cafferata, doctor Angel Avari, doctor Jorge Artur, Somoza, Alfredo Civetti, Ramón B. Campos, Rómulo Bayo, Fernando Filloi, Hércules Anghina, Eduardo Marquart y Luis Pinasco.

—El vecindario de Villa Gobernador Gálvez ha constituído una comisión para que organice los festejos para el centenario.

La componen los señores siguientes:

Presidente, Agustín Ecrel; vice, Anselmo [illegible]; secretario, [illegible] Gambas; tesorero, Héctor de Paolo y diez vocales.

Quejas contra un comisario — Contrato con la empresa de gas — Sociedad de Beneficencia.

ROSARIO, Abril 24 — Vecinos de Zavalla dirigirán una nota al ministro de Gobierno, en la que concretarán las denuncias hechas contra el comisario, señor Simón Aliaga, á quien indican como causante del desorden ocurrido el 10 del actual, del que resultaron más de 60 heridos.

Hasta ahora no se ha ordenado investigación alguna al respecto.

Como prueba de las proporciones del desorden se da el caso de que de 600 varillas de hierro para alumbrar que se encontraban en la casa inaugurada, sólo se hallaron después 47 sanas.

—En la corriente semana quedará terminado el convenio con la empresa de gas para celebrar el nuevo contrato, que será enviado el viernes á resolución del concejo deliberante.

—Esta tarde efectuó una asamblea la Sociedad de Beneficencia.

Se aprobó la memoria del último ejercicio y se procedió á la elección de la comisión directiva.

Fué reelegida presidenta la señora Margarita Mazza de Carlés, puesto que desempeña desde hace varios años.

La lista que salió triunfante fué la siguiente:

Presidenta, Margarita Mazza de Carlés; vice 1a., Rosario Alcorta de Tietjen; vice 2a., Manuela R. de Maruil; secretaria, Ramona Ortiz de Colombres; prosecretaria 1a., Angélica D. de Hertiz; prosecretaria 2a., Mercedes Nicklinson de Paz; tesorera, Luisa Filloi Raffo; protesorera 1a., Matilde Duchesnois de Ortiz de Guinea; protesorera 2a., Enriqueta W. de Lobos; consejeras, Celestina Echagüe de Salvá, Laura Navarro de Paz, Teresa Vila de Otero, Adela Garzón de Cafferata; consejeras suplentes, Petrona Mármol de Colombres, Matilde Díaz de Fernández, María Andino de Leguizamón, Fidela Ortiz de Somoza; médico director, doctor José R. Semprún; abogado consultor, doctor José Leguizamón; síndico, doctor Jacinto Fernández.

Los escándalos administrativos—Homenaje al señor Iturraspe

SANTA FE, Abril 24—La prensa local continúa publicando denuncias de varios empleados y agrimensores sobre irregularidades cometidas en el departamento de ingenieros.

—El Ejecutivo decretó que la policía del Rosario rinda honores el martes próximo al pasar por allí los restos del ex gobernador de Santa Fe, señor José Bernardo Iturraspe.

Los amigos personales y políticos de éste designaron una comisión especial para asistir á los honores fúnebres que se celebrarán en San Francisco, (Córdoba) y depositarán, además, en la tumba una corona de metal y una placa de bronce.

Hará uso de la palabra el viejo periodista señor Domingo G. Silva.

La municipalidad y el centenario — Pleitos ferroviarios

SANTA FE, Abril 24—El intendente municipal, en homenaje al centenario, redimirá las máquinas de coser empeñadas en el Banco Municipal.

—El Club Comercial solicitará de la administración del ferrocarril Central Norte que establezca aquí sus talleres.

—La empresa del ferrocarril de Santa Fe apeló ante la corte de circuito de dos fallos desfavorables dictados por el juez federal en los litigios promovidos por los señores Rodolfo Freyre y Pfister, sobre daños y perjuicios.

—El doctor Juan Ramón Porazzo se hará cargo el martes próximo de la dirección del diario "La Opinión".

—El profesor Pini dió varios asaltos en los salones del Jockey Club.

Ha sido muy obsequiado en ésta.

—El ministro de Gobierno, doctor López, partió para ésa en compañía de su esposa.

—Se nombró médico de policía de la colonia Carlos Pellegrini, al doctor Enrique Melone.

que es aún más censurable, sin medios de locomoción.

"Por una y otra causa, la mayoría de las policías de campaña carecen de caballos, teniendo que recurrir á la protección particular cuando una necesidad urgente lo reclama.

"Las recorridas policiales á los establecimientos no se hacen, pues, jamás; y no es extraño que con este procedimiento la autoridad sea siempre la última en conocer las novedades que se producen en su distrito.

"La mayoría del personal subalterno se destina á la vigilancia de la capital, y parte de las plazas de clases, al pago de empleados que son necesarios para atender los servicios administrativos de la jefatura."

La distribución de tan escasos elementos nunca puede beneficiar á las regiones retiradas de las poblaciones. Para neutralizar el mal que tan defectuosa organización causa, es necesario que el gobierno central se preocupe, con la requerida urgencia, de este importante problema para la vida en los territorios nacionales.

DEFENSA AGRICOLA

TRABAJOS PARA LA EXPOSICIÓN AGRO-PECUARIA

Programa de conferencias

El director general de la Defensa Agrícola, secundado por el personal técnico de la repartición, ultima actualmente la conveniente presentación de los cuarenta grandes cuadros demostrativos que deben figurar en la próxima exposición agropecuaria, y á los cuales se ha resuelto agregar varios que contendrán una estadística general, complementada por demostraciones gráficas acerca de la forma como se han combatido últimamente las plagas agrícolas.

Los trabajos realizados han merecido los elogios del doctor Spegazzini.

—

Continuando el programa establecido de conferencias, la Liga Agraria ha resuelto iniciar próximamente la serie de ellas, á cargo de los profesionales de la misma institución.

La primera de este año estará á cargo del profesor Lucien Hauman Merk, y versará sobre "creación de plantas y leyes de herencia en el reino vegetal".

El tema es muy interesante, por lo cual se espera un crecido número de auditorio, principalmente de agrónomos y estancieros.

La Liga Agraria seguirá desarrollando su programa de conferencias instructivas para exteriorizar los consejos de producción y engrandecimiento.

EL IMPUESTO A LAS BEBIDAS ALCOHÓLICAS

RESISTENCIA DEL COMERCIO BONAERENSE

El fallo de la Suprema Corte de la provincia de Buenos Aires, en la demanda de inconstitucionalidad del impuesto á las bebidas alcohólicas, parece que dará lugar á otro movimiento análogo al que se llevara á cabo anteriormente, por existir el propósito en los interesados de ejercitar todos los recursos antes de abonarlo.

Así parece desprenderse de los siguientes telegramas que hemos recibido de nuestros corresponsales:

Olavarría, Abril 24—El comercio local piensa resistir el pago del impuesto al expendio de bebidas alcohólicas.

Ha quedado resuelto por todos los gremios decretar el paro general en el caso de que se haga efectivo el citado impuesto.

Magdalena, Abril 24—El comercio y gremios adherentes están descontentos con la resolución de la Suprema Corte en la demanda entablada por el comercio sobre inconstitucionalidad del impuesto al expendio de bebidas alcohólicas.

Con tal motivo, se celebrará una reunión, á fin de exteriorizar en forma la protesta. Por el momento parece que se trata de la declaración de un paro general en toda la provincia los días que designe el Centro del Comercio, del que esperan órdenes inmediatas los delegados de la campaña.

El comercio piensa que sería oportuno que la legislatura se anticipara á tales resoluciones, y teniendo en cuenta la mala acogida que tuvo la sanción del nuevo impuesto, proceda á derogarlo, como acto administrativo de verdadera justicia.

(DE LA PLATA)

En su local calle 6 y diagonal 79, de La Plata se reunió anteanoche el Comité de Defensa Comercial de aquella ciudad, con asistencia de gran número de sus miembros.

En vista del fallo de la Suprema Corte de Justicia de la provincia, que declara constitucional el impuesto que grava el expendio de bebidas alcohólicas, rechazando la demanda de inconstitucionalidad entablada por el comercio, el comité resolvió que su abogado lleve el juicio ante la Suprema Corte Nacional.

LA LEY ORGÁNICA DE LOS TERRITORIOS

El proyecto de reforma

CENTRALIZACION DE PODERES

El Ministro del Interior ha anunciado que proyecta la reforma de la ley orgánica de los territorios nacionales, para someterla al Congreso en el período parlamentario del corriente año.

Esta reforma ha sido anunciada en varios mensajes presidenciales y reconocida su necesidad por todos los Ministros del Interior; pero por una ú otra causa, aún no ha sido abordada.

La ley de territorios en vigor, tiene más de veinte años y procede de una época en que no se vislumbraba el porvenir de esas regiones, ni las características del desenvolvimiento de cada una de ellas. Es por esta causa, que actualmente resulta perfectamente inadecuada y tan estrecha que perjudica iniciativas de todo orden y coloca al gobierno en situación embarazosa hasta para hacer administración.

El caso ocurrido con las elecciones municipales de la Pampa, es reciente y prueba lo que decimos. La ley de territorios faculta sólo la instalación de una mesa receptora de votos en cada distrito, y así por ella los 1.200 electores de General Pico tienen que someterse á esa prescripción, que obliga á las dos terceras partes en el mejor de los casos, á quedarse sin ejercer el derecho del voto. Y así como en este asunto, en muchos otros.

El doctor Gálvez ha expuesto al Presidente de la República las líneas principales de su proyecto. Entiende que la base de la nueva ley orgánica debe tender á dar á los territorios administraciones que tengan semejanza con las de las provincias, pues debe preparárseles para su futuro, que es el de constituir nuevos Estados. En esa forma los territorios nacionales se ejercitarían en el gobierno regional para llegar educados lentamente en el manejo de su administración al rango de provincias.

Otra de las bases del proyecto del ministro Gálvez es la centralización del gobierno en cada territorio. Actualmente, mientras el gobernador y la policía dependen del Ministerio del Interior, los jueces y las cárceles están bajo la dirección del Ministerio de Justicia, las tierras fiscales y colonias tienen la superintendencia del Ministerio de Agricultura, todas las obras son dirigidas y administradas por el Ministerio de Obras Públicas, la higiene y salubridad las maneja el Departamento Nacional de Higiene y así, sucesivamente, todos los servicios y el mecanismo administrativo obedecen á diversas direcciones. Resulta así, que gobiernan en los territorios nacionales todos los ministerios.

Como por lo general cada rama administrativa procede con criterio diferente, resulta tal anarquía, que los conflictos se producen continuamente, las diversas reparticiones no se prestan entre sí la debida cooperación y la administración se perjudica. El proyecto del ministro Gálvez tiende á unificar toda la administración de cada territorio, de manera que marche todo armónicamente.

Completan el proyecto, el establecimiento de administraciones de diferentes sistemas según la modalidad de cada territorio, y una autonomía mayor que la que gozan actualmente, aunque sigan dependiendo del Ministerio del Interior.

EL SERVICIO DE TRENES

SOLICITUD DE VECINOS

Conveniencia de atenderla

Los elementos más representativos del vecindario de Chacabuco han suscripto una solicitud que dirigen al administrador del ferrocarril al Pacífico, con objeto de que se prolongue hasta dicha ciudad el recorrido ordinario de uno de los trenes que actualmente llegan hasta Mercedes.

Los recurrentes aducen muy buenas razones en apoyo de su petición. El servicio público resultaría mejor atendido si se defiriera á lo solicitado por los recurrentes. La empresa no tendrá dificultad ninguna en dar las órdenes del caso para que los peticionantes queden pronto complacidos.

Las consideraciones formuladas por los recurrentes nos parecen decisivas. Los intereses de la empresa y los de particulares resultarían por igual beneficiados si se concediera lo que se pide.

Entre otras, manifiestan los solicitantes que el aumento de las transacciones comerciales producido por el desarrollo de la agricultura ha traído como consecuencia un acrecentamiento en el número de pasajeros que diariamente necesitan trasladarse desde aquel punto á Mercedes y á la capital federal.

La circunstancia de ser Mercedes sede judicial del departamento del Centro, y contar con un instituto de enseñanza secundaria y un conservatorio de música presta el apoyo de su influjo para el despacho favorable de lo que solicita el núcleo de vecinos que firman la presentación.

Los festejos patrióticos del centenario, dicen los peticionnates, atraerán á la capital de la República grandes cantidades de viajeros que á la vez que tendrán que regresar á sus hogares en Chacabuco por las dificultades ó encarecimiento de los alojamientos en Buenos Aires, producirán para la empresa una fuerte entrada en concepto de pasajes.

Todas las conveniencias están del lado de dicha petición. La empresa, accediendo á lo solicitado por lo representativo de Chacabuco, mejorará el servicio de la comunicación diaria con Mercedes y verá aumentar sus entradas.

La petición, pues, se recomienda por sí sola.

LA TARIFA DE AVALUOS

SU REFORMA

La comisión que designó el Ministerio de Hacienda, bajo la presidencia del ingeniero Juan de la C. Puig, para estudiar las reformas que se deberán introducir en la actual tarifa de avalúos, terminará dentro de poco su cometido y presentará á aquel departamento el resultado de su trabajo.

En la última reunión que celebró dicha comisión, concluyó el estudio de los aforos á los artículos de armería, y mañana se ocupará de la sección de cerámica y cristalería.

Para establecer todas las reformas, la comisión ha escuchado la opinión de las personas interesadas, á las cuales atienden los miembros, los días de reunión, de 10 á 12 a. m., en las oficinas de la subsecretaría del ministerio.

La presentación de este trabajo, será hecha conjuntamente con un estudio comparativo entre los aforos actualmente en vigor y los proyectados, como también con las consideraciones que se han tenido en cuenta para hacer las reformas.

ATENTADOS IMPUNES

Negligencia de la policía

En Paraíso (Santa Fe), se ha cometido un atentado, cuyos autores no han sido procesados aún, no obstante el tiempo trascurrido.

Nos refieren que el día 6 del corriente, dos personas asaltaron un comercio, intimidaron con la descarga de sus revólveres á la propietaria, resistieron con sus armas el socorro que algunos vecinos llevaron para defender á la pobre víctima, y después de haberse provisto los bandoleros de lo que necesitaban, abandonaron al abrigo de la noche el teatro de su fechoría, sin que la policía los hubiera perseguido. La negligencia que reveló la autoridad con posterioridad al hecho narrado, no tiene excusas, ni menos justificativos. La policía de aquel punto ha comprometido fundamentalmente su misión de custodio social, al no haber desplegado la actividad necesaria para aprehender á los culpables. La vida en la campaña se hace más difícil y azarosa cuando los avances á la propiedad, como el que nos ocupa, cuentan con la complicidad inconsciente de autoridades remisas en el cumplimiento de sus deberes.

Actitud semejante es siempre un estímulo para los malhechores. La policía del punto debe reparar su negligencia con la celeridad del caso, para que no queden impunes los autores del atentado. El principio del orden así lo exige.

NOTICIAS VARIAS

Policía de los territorios

El Ministro del Interior ha resuelto que en el proyecto de presupuesto de los territorios nacionales para el año próximo se incluyan los fondos necesarios para crear partidas volantes que cooperen con la policía actual á la vigilancia de las zonas apartadas, donde el bandolerismo y cuatrerismo han sentado sus reales por la ineficacia de los servicios actuales.

Se busca con esto dar las suficientes seguridades á los pobladores de los territorios, como la mejor forma de fomentar la radicación de vecinos en ellos.

Arrendamiento de una propiedad fiscal

De acuerdo con el contrato celebrado por la dirección de correos, el Poder Ejecutivo ha cedido en arrendamiento al señor José V. Avalos una casa de propiedad fiscal, ubicada en la ciudad del Rosario de Santa Fe, en el bulevar Oroño número 948, con destino á un sanatorio, por el término de cinco años, sin opción á renovación, mediante el alquiler mensual de 700 pesos.

Esta propiedad estaba arrendada anteriormente á una institución religiosa y se ha dicho que el nuevo contrato no es muy favorable para el gobierno nacional, dado el alquiler mensual fijado y el término del contrato.

Oficina de correos en el Rosario

En acuerdo de ministros ha sido aprobado el contrato "ad referendum" celebrado entre la dirección de correos y telégrafos y el señor Cornelio Uzalde, por el cual este da en arrendamiento una casa de su propiedad, situada en la calle San Lorenzo esquina Entre Ríos, en la ciudad del Rosario de Santa Fe, para ser ocupada por las oficinas de la cabecera del 4o. distrito postal, por el término de cinco años y mediante un alquiler de 600 pesos mensuales.

La justicia en el Neuquén—El juez Torrado

Los vecinos del departamento de Minas, del territorio del Neuquén, entregaron el sábado al Ministerio de Justicia una nota en la que aplauden la medida tomada por ese departamento, que ha suspendido en sus funciones al juez de paz, señor Torrado, y en la que renuevan las acusaciones formuladas contra ese funcionario.

Ampliando las informaciones anteriores, los vecinos manifestarán al ministerio que el juez Torrado cuenta con el amparo del gobernador, de cuya protección alardea públicamente, y anotarán varios casos en los que se pone de manifiesto la mala conducta del juez en sus funciones de tal.

Los vecinos prometen suministrar al ministerio importantes pruebas de todo lo que afirman.

EL DIA SOCIAL

SAN MARTIN — Siguen muy concurridas las funciones en este coliseo. Anoche estaban las señoras:

Corina Krule de Fauvety, Anatilde González Guerrico de Demaría, María Carolina Paz de Ramayón, Celina Huergo de Estrada, Luisa Israel de Portela, Rosa Cané de Gouchón, Irene Irigoyen de Estrada, Lucrecia de la Torre de Obligado, Angélica Acosta de Vela, Josefa G. de Nelson, Ana E. Nelson de Daly, María Luisa Balparda de Magdaleno, Adelina A. de Alcorta, María Teresa Escalada de Alvarez, Isabel Acosta de Zwanck, Angela Gálvez de Zwanck.

Señoritas: Leonor é Inés González Guerrico, María Constanza Bunge Guerrico, Adela y María de la Torre, María Josefa Nelson, María Concepción y Sara Magdaleno, Mercedes Cané, Rosa Gouchón, María E. Olazábal, María Elena Zwanck, Carmen y Josefina Rocha, Susana Oliver, Carlina Font, Cora y María Luisa Fauvety, Susana y Josefina Iturraspe, Lucila y María Dora Segovia, Tita y Angélica Avila.

EN LA PRENSA — Visitaron ayer LA PRENSA el señor Pierre Baudin, delegado de Francia á la exposición internacional del centenario, acompañado del ingeniero L. Faure Dujarric y del doctor Luciano Abeille.

El director de este diario, señor Ezequiel P. Paz, y otros miembros de la dirección acompañaron á dichos caballeros en su visita al edificio, instalaciones y maquinarias.

M. Baudin, antiguo periodista, apreció con criterio de conocedor todo cuanto tuvo ocasión de ver, expresando su pensamiento é impresiones en juicios muy lisonjeros para LA PRENSA y para lo que ella refleja sobre el concepto del periodismo universal.

El distinguido huésped demostró un verdadero interés en conocer y observar el mecanismo de este diario, complaciéndose en ver satisfechos sus deseos de esta visita proyectada desde mucho tiempo atrás.

El señor Paz correspondió á la gentileza de M. Baudin y sus acompañantes, agradeciéndoles tan grata visita.

SOCIEDAD DE BENEFICENCIA — En esta semana quedará terminada la labor de la comisión visitadora de la Sociedad de Beneficencia, para la distribución de los premios á la virtud.

La citada comisión ha visitado, desde hace veinte días, más de cuatrocientos hogares, recopilando en cada uno de ellos numerosos detalles, que servirán para el mejor discernimiento de los premios, en sus distintas categorías.

Clausuradas las visitas, la comisión se reunirá diariamente, á fin de estudiar el informe que presentará á la mesa ejecutiva, indicando las personas que son acreedoras á los premios.

Respecto á la fiesta de la distribución, que se realizará el 26 de Mayo, en el Colón, no se ha hecho aún ningún preparativo, y sólo se empezará á tratar este punto en los primeros días del mes próximo.

TALLER SAN JOSE — Ayer á la tarde, en Belgrano se realizó la caza del zorro entre varios globos del Aero Club, fiesta cuya parte social fué patrocinada por la sociedad Taller de San José, que preside la señora Delfina Caprile de Klappenbach.

El producto de la reunión se destinaba al fomento de la escuela taller que sostiene dicha institución.

La reunión estuvo favorecida con la presencia de un grupo de familias atraídas por la novedad del espectáculo.

En una gran carpa que se había levantado y adornado con gallardetes y banderas se sirvió un te costeado por el Aero Club.

Entre la concurrencia se hallaban los ministros del Interior y de Guerra.

ACADEMIA LITERARIA DEL PLATA—Esta institución ha empezado á efectuar sus reuniones semanales, en las que se tratan temas diversos, literarios y científicos.

Para esta noche á las 9 están citados sus miembros, en su local de la calle Callao.

REGATA UNIVERSITARIA — Se realizó ayer en el Luján la regata universitaria, con el triunfo de ingeniería.

La concurrencia de familias que presenció la fiesta desde la terraza del Tigre Hotel fué poco numerosa.

ENLACES — Esta tarde será bendecido, en casa de la familia de la novia, en la mayor intimidad, el enlace de la señorita María Celia Viale con el señor Adrián Penard Fernández.

Actuarán como padrinos la señora Florinda Fernández de Penard, madre del novio y el doctor Emilio Viale, padre de la novia.

Consagrará la unión el obispo doctor Terrero.

—El 16 de Mayo tendrá lugar la ceremonia nupcial de la señorita Elvira Gómez con el señor Iván Ayerza.

Actuarán como padrinos la señora Matilde Martínez de Ayerza, madre del novio, y el ingeniero Federico Gómez Molina, padre de la novia.

—El sábado próximo á las 9 de la noche, en casa de la familia de la novia, será bendecido por el padre Roque Carranza, el enlace de la señorita Carolina V. Masón con el doctor José E. Leal; de cuya ceremonia serán padrinos la señora Carolina Martín de Sturiza, en representación de la señora Mercedes G. de Leal, madre de la novia, y el señor Guillermo Manson, padre de la contrayente.

En el matrimonio civil que se celebrará en la tarde del mismo día, actuarán como testigos: los señores Jorge G. y Carlos M. Manson y el doctor Enrique E. Manson, por la novia, y los doctores Juan Carlos Serú y Justo López de Gomara (hijo) y el señor Mariano A. Orgeira, por el novio.

Después del enlace se efectuará una recepción.

DE MORON — Muy animada resultó la reunión de familias en los salones de patinaje del Club del Progreso.

—Con encomiable empeño sigue los trabajos la comisión del centenario, que se ocupa en la redacción de un brillante programa.

—Para ésa el doctor Luis Tamini y familia, doctor Gerardo Palacios Hardy y familia, señor Ricardo Lértora y familia y las familias de Cedrés, Canale, Parpagliori, Adhémar, Elizalde, Ambrosetti, Vincent, Aveleyra, Molina y Meyer Arana.

DE LA PLATA — Esta noche, á las nueve, en los salones del Jockey Club, le será entregado al señor Zambonini, gerente del Banco de la Nación, en ésta, una artística medalla y un pergamino como demostración de aprecio por su actuación en el puesto que desempeña.

DE CATAMARCA — Domingo 24 — (Por telégrafo)—El gobernador, doctor Molina, dió en su domicilio particular un almuerzo al doctor López Molina.

Concurrió á la fiesta un núcleo de amigos íntimos del anfitrión.

DE CORRIENTES — Domingo 24 — (Por telégrafo)—El viernes se efectuó el sepelio de los restos del doctor Juan de los Santos.

Concurrió al acto selecta concurrencia.

El gobierno provincial decretó honores fúnebres, en virtud de los cargos que ocupó el extinto.

En la necrópolis hablaron los doctores Beltrán, Gómez Iglesias, Casari y el señor Antonio Solari, en representación del gobierno, del colegio nacional, consejo de higiene, asistencia pública y partido autonomista, respectivamente.

CAMBIOS DE RESIDENCIA—Llegadas: Del campo, el señor Jorge Demaría y su señora Anatilde González Guerrico.

VIAJEROS — Llegadas — El 7 de Mayo regresan de Europa el señor José Peró, su señora Jacoba Fernández y sus hijos.

ENFERMOS — Sigue enfermo el doctor Estanislao S. Zeballos.

—Se halla enferma la señora Sara Wilkinson de Santamarina.

—Continúa mejorando nuestro compañero de tareas, señor Tomás Mendoza.

—Restablecido el doctor Wenceslao Escalante.

—Algo mejor, el doctor Carlos Rodríguez Larreta.

—Mejor el señor Jorge Butler Fernández.

—Restablecido el jefe del resguardo de la capital, señor Ramón Igarzábal.

—Está mejor el señor Vicente L. Casares, quien se halla enfermo desde hace unos días.

—En vías de completo restablecimiento del accidente que sufrió la señora Elvira Migoya de Roverano.

—Sigue muy grave, la señora Elena Quintana de Alvear.

NECROLOGIA — Hondo sentimiento ha causado en la colectividad francesa el fallecimiento del más antiguo de sus miembros residentes en esta capital, señor Jacques Rosenwald, cuyos restos fueron inhumados ayer á la tarde en el cementerio del Oeste.

El extinto alcanzó á la edad de 89 años y se hallaba radicado en este país desde 1851.

Tomó parte activa en la revolución del 48, donde fué herido.

Aquí fué uno de los fundadores de "Le Courrier de la Plata", en 1865. Desempeñó también el cargo de agente consular de Francia, y actuó como presidente y miembro de varias instituciones francesas.

—Hoy serán trasladados desde la Recoleta á la iglesia de San Francisco en Córdoba, los restos del señor José Bernardo de Iturraspe, fallecido en 1906.

La comitiva fúnebre partirá esta tarde de la estación Retiro.

—En el cementerio de la Recoleta serán inhumados hoy los restos de la señora Rosa G. de Moritán.

En la iglesia del Pilar se dirá una misa de cuerpo presente.

—Falleció ayer la señorita Mercedes M. Kiernan, vinculada por muchos conceptos á las principales familias porteñas.

Su acción como educadora en la escuela privada, le valió tanto en Santa Fe como en esta capital, un caudal de relaciones que han avalorado siempre su mérito.

Su vida fué consagrada desde temprana edad á la felicidad del prójimo en todas las manifestaciones del altruismo.

Sus restos serán inhumados mañana en el cementerio de la Recoleta, previa misa de cuerpo presente en la iglesia de la Concepción.

NOTICIAS DE POLICIA

EL CRIMEN DE LA CALLE PRUDAN

ACTITUD DEL ESTRANGULADOR ARNOLD

SU TRASLADO A ESTA CAPITAL

La policía de esta capital ha enviado al subcomisario señor Santiago á General Pico, para que se haga cargo del detenido Arnold y se embarque con él, conduciéndolo á Buenos Aires.

Comisario J. Berdera

La completa información que nos ha remitido nuestro corresponsal, señor Juan A. Pons, ha llamado vivamente la atención del público, por tratarse de un asunto sensacional como fué aquel crimen y por los datos tan interesantes que contienen sus crónicas.

Arnold, fotografiado cuando declaraba en la comisaría

Sus últimos despachos y las fotografías que publicamos son un buen complemento de las noticias anteriores.

He aquí el telegrama de nuestro corresponsal:

General Pico, Abril 24—Para ampliar mis informaciones de anteayer, y ayer, me entrevisté con Arnold.

Este se manifiesta siempre decidido á suicidarse, y dice que si llega á Buenos Aires sin que pueda realizar su idea, después que se le permita presenciar su declaración á su mujer Rosario Lara, hará revelaciones sensacionales, en las cuales se verán envueltas algunas otras personas. Protesta sobre el móvil atribuido al crimen; dice que no es el robo, sino su honor, la causa determinante.

Agrega que no dió aviso al mulato del hecho, y qué éste, en el preciso momento en que cometía el crimen se presentó en el lugar del suceso para pedirle dinero, que como no lo tenía y por temor de ser delatado por él lo permitió que el mulato cometiera el robo de alhajas y dinero.

El mismo lo acompañó en la requisa, por temor de ser denunciado.

El mulato lo amenazó también con delatar otro delito que había cometido en la República Oriental.

El preso está muy abatido.

El comisario Berdera lo hace dormir con las puertas abiertas y con centinela de vista y engrillado, para evitar que se suicide como lo dice.

Mañana llegará el subcomisario Santiago, de ésa, que viene á llevarlo.

El comisario señor Berdera ha recibido numerosas felicitaciones de este territorio, capital y provincia de Buenos Aires.

El triunfo policial del señor Berdera es mucho más meritorio, por cuanto Arnold estaba completamente desfigurado y era muy difícil reconocerlo.

Tenía el propósito de seguir hasta

DISCUSION QUE TERMINA A TIROS

Un carrero muerto de dos balazos

CAPTURA DEL HOMICIDA

Anoche á las 8.45 en un almacén establecido en la calle del Valle esquina Hernandarias, se encontraban bebiendo amistosamente Hermenegildo Sánchez, Braulio Almeida, agente de la sección 24a., que estaba franco del servicio y dos personas más.

De pronto surgió una discusión entre Almeida y Sánchez, y ambos salieron á la calle, situándose en la esquina de del Valle é Iraia.

Cuando los que quedaron en el almacén salieron poco después, en vista de que aquéllos no regresaban, oyeron cinco detonaciones y vieron caer á Sánchez.

Este había recibido dos balazos en la cabeza, que le causaron una muerte instantánea.

Almeida fugó, pero fué detenido más tarde por el oficial inspector Nobilia, de la sección 24a., en su domicilio.

El muerto era carrero, argentino, de 41 años de edad, casado y padre de tres hijos; estaba domiciliado en la calle Gualeguay 765.

El vigilante homicida es también argentino, soltero, de 34 años de edad y vivía en la calle Suárez 534.

El arma que le sirvió para cometer el homicidio, un revólver imitación Smith y Wesson calibre 9 milímetros, fué secuestrada por los funcionarios de la comisaría que, con el comisario señor Calvo, visitaron el teatro del hecho.

Las causas que pueden haber mediado para que Almeida diera muerte á Sánchez, no las conoce la policía. Según los dos testigos que presenciaron la escena, no hubo provocación por parte del agredido ni la discusión fué sostenida en un tono de violencia tal que hiciera presumir el fatal desenlace que tuvo el incidente.

El vigilante parece que no era de los de mejor conducta. El muerto fué hace mucho tiempo hombre de avería, pero actualmente llevaba una vida tranquila.

LAS VICTIMAS DEL FUEGO

Dos señoras con quemaduras

En la casa Saráchaga 866, ocurrió ayer un accidente, del que resultaron con quemaduras, graves y leves, respectivamente, las hermanas Rosa de Stela y Catalina B. de Piola.

A la primera se le incendiaron las ropas al intentar encender un horno con petróleo, y sufrió quemaduras en distintas partes del cuerpo. La segunda también sufrió quemaduras en las manos al auxiliar á su hermana.

Rosa fué enviada al hospital Teodoro Alvarez, donde quedó en asistencia.

La policía de la sección 25a. intervino en el accidente.

DUELO CRIOLLO

DOS HERIDOS

En unos terrenos baldíos que existen detrás del parque de los Patricios, riñeron anteanoche, armados con cuchillos, Alfredo González y Luis Yanzú (a) El pive.

Mediaban entre ambos antiguos resentimientos.

González resultó con una puñalada en el cuello y otra en el lado izquierdo del pecho. "El pive" sacó del lance ocho tajos en la cara, brazos y piernas.

El primero, que fué recogido por la policía de la sección 34a. se encuentra en el hospital San Roque. El segundo detenido en jurisdicción de la comisaría 36a. y remitido más tarde á la 34a.

Ambos niegan haber peleado, pero la policía ha comprobado las circunstancias en que se desarrolló el hecho.

POR ANTIGUOS RESENTIMIENTOS

Herido de varias puñaladas

Anoche, á las 8.30, en la puerta de una casa establecida en la calle Carlos Calvo entre Maza y Boedo, tuvieron un incidente el portero de la misma Federico Nalden y otro individuo.

Este, después de un cambio de palabras, agredió á Nalden con un cuchillo y le infirió varias heridas graves en el cuello y en el brazo derecho.

El agresor huyó antes de que interviniese la policía de la sección 20a.

Nalden fué enviado al hospital San Roque.

Entre ambos parece que mediaban antiguos resentimientos.

El incendio de hoy

Minutos antes de las 3 de esta madrugada se declaró un incendio en el bazar sito en la calle Castro Barros y Carlos Calvo, jurisdicción de la comisaría 12a.

El siniestro parece tener importancia.

Tres delitos

En la comisaría 9a. se procesa á Enrique Crespi, por atentado á mano armada, lesiones y daño intencional.

Este individuo penetró ayer en una casa de lenocinio establecida en la calle Medrano, entre Guardia Vieja y Corrientes, y rompió intencionalmente, unos vidrios.

Al intervenir un agente de la comisaría 9a., Crespi lo agredió con un cuchillo, pero le dió un golpe de puño en la cara y le produjo una lastimadura.

Con ayuda de otros agentes, el desacatado fué detenido.

Un mal motorista

En la esquina de las calles Rivadavia y San Martín una señora hizo señas para que el motorista detuviera el tranvía á cargo del guarda número 1289.

El motorista no hizo caso y hubiera seguido viaje si el guarda no toca, por dos veces, el timbre.

Aquél, al ver que no tenía otro recurso que detener la marcha del vehículo, dió rienda suelta á su mal humor, pronunciando frases indecentes.

Este hecho ocurrió anoche á eso de las 7.

Hechos diversos

En los campos de Pereira, jurisdicción de la comisaría 32a., el menor Matías Sánchez, de 10 años de edad, lastimó, con un hueso, en el pie izquierdo á otro menor llamado Manuel Fernández, de 13 años de edad.

El agresor huyó.

—En la esquina de las calles Dungeness y Cayena un individuo, que logró huir, arrojó un trozo de ladrillo á Jorge Cánepa y lo lastimó en la cabeza.

Intervino la policía de la sección 33a.

Denuncia por estafa

La policía de la sección 19a. procura la detención de dos individuos á quienes María Luisa Pennefat acusa de haberla estafado en 230 pesos, importe de un par de aros.

El hecho ocurrió en la esquina de las calles Güemes y Coronel Díaz.

Lo que se presume de un hecho grave

El doctor Córdoba, que ha examinado á Ernesto Sneider, en el hospital San Roque, informa que su estado es muy grave. Sneider presenta contusiones en la frente y en la boca.

Como se recordará, este hombre fué recogido del suelo en la calle Maipú frente á la usina de gas establecida en jurisdicción de la comisaría 13a.

Se presume que al pasar por allí en estado de ebriedad ha caído en una zanja que existe en aquel sitio por compostura de la calle, y se ha lastimado y ha sufrido una conmoción cerebral.

Su estado le ha impedido hacer declaración alguna.

Un agente agresivo

El agente Lorenzo Cabrera, de la comisaría 10a., después de ordenar á los transeuntes que se retiraran de un sitio, los tomó á empujones. Luego al notar que éstos cuyos nombres son José Mateo y Julio Cechi, volvían al mismo lugar, sacó el machete y los tomó á planazos.

Cechi resultó herido en la cabeza y lo llevaron para su asistencia al hospital San Roque.

Parece que Cabrera se hallaba algo ebrio. Ha sido detenido.

El automóvil de los médicos de policía

Volvemos á insistir en la necesidad que exista de que la jefatura de policía provea de un automóvil utilizable al cuerpo médico de la repartición.

Hemos dicho ya que el coche actualmente en servicio es un viejo vehículo lleno de defectos en la maquinaria, incómodo é inservible.

La policía dispone de otros automóviles y bien pueda, por lo tanto, ceder uno al cuerpo médico, cuyo cometido no admite dilaciones de ninguna especie.

Anoche, hasta las 10, el médico de guardia no había podido atender todavía varios llamamientos por falta de medios de trasporte.

Después de varias conferencias telefónicas, se le autorizó para que ocupara un carruaje de alquiler, porque el automóvil lo tenía ocupado un funcionario de la inspección.

A balazos contra todos

Carlos Corbula hace vida marital con una mujer que vive en la calle Nicaragua número 102 (¿almacén?)

Anoche tuvo un disgusto con ella y le aplicó algunos golpes.

La dueña del establecimiento juzgó oportuno dar cuenta del hecho á la policía. Se presentó entonces un agente de la comisaría 19a., y contra él hizo dos tiros Corbula, y otros dos disparos más hizo contra otro agente de la comisaría 21a., que llegó poco después en ayuda del primero.

El autor de los disparos se refugió luego en su domicilio, calle Nicaragua número 344, pero más tarde fué detenido por el oficial Blanco, de la comisaría 21a.

El acta de nacimiento de Rodawesky

En el juzgado de instrucción á cargo del doctor Llavallol se ha recibido ayer una comunicación de Kief, departamento de Rusia, que contiene datos referentes á Simón Rodawesky el asesino del coronel Falcón y del joven Lartigau.

Sobre el asunto se guarda reserva. Parece que ha sido hallada el acta de nacimiento de Rodawesky en una aldea de aquel departamento, y que el asesino, según ella, no tiene nada más que 19 años de edad, pues ha nacido á fines de 1891.

Violación de la ley de elecciones

Carlos Ferrari, dueño del almacén establecido en la calle Cabrera número 4302, se negó á cerrar ayer las puertas del establecimiento y expendió bebidas alcohólicas.

La policía de la sección 21a. comprobó esta infracción al artículo 100 de la ley 4161 y dió cuenta al juez federal doctor Rodríguez Larreta.

Denuncia por defraudación

Luis Kar, dependiente de la casa de comercio establecida en la calle Carlos Pellegrini número 500, denunció ayer en la comisaría 3a. que un mensajero que dijo llamarse José Sánchez, lo había defraudado en la suma de 170 pesos.

La policía procura la detención del acusado.

Los asaltos domiciliarios

Anteanoche, á las 11, Gabriel Weber, en estado de ebriedad, fué á penetrar en su domicilio, Las Naciones número 264, y dos individuos que se encontraban dentro de la casa lo lastimaron en la cabeza y lo despojaron de la suma de 15 pesos.

Weber denunció el hecho en la comisaría 36a.

Los niños callejeros

En la esquina de las calles Perú y Moreno, el niño de 8 años de edad, Manuel Martín Abad, que patinaba en la vía pública, se "coló" en la parte posterior de un carruaje, pero no pudo sostener el equilibrio debido á los patines y cayó debajo de las ruedas de un carro del correo, que guiado por Francisco Vulcano, marchaba detrás del primer vehículo.

Abad resultó con lastimaduras en las piernas, que le fueron curadas en la Asistencia Pública.

Intervino en el accidente la policía de la sección 2a.

Fallecimiento de un herido

En su domicilio Carlos Calvo número 1947, falleció ayer Juan Casenave, á consecuencia de las graves heridas que se produjo en el accidente del trabajo de que fué víctima anteayer, en el corralón establecido en la calle Sarandí número 1208.

Pequeño incendio

En la panadería de los señores José Gual y Jaime Casas, establecida en la calle Aguirre número 1185, en una estufa próxima al horno se produjo un incendio, ayer por la madrugada.

Concurrieron la policía de la sección 33a., y el destacamento de bomberos de la sección 21a., el que extinguió el incendio en seguida.

El establecimiento no está asegurado.

Las pérdidas fueron estimados en 200 pesos.

Los niños en la calle

El niño de 13 años de edad, Roberto Perdamé, se entretenía ayer en patinar en la esquina de las calles Rivadavia y Toro.

Sufrió una caída y se fracturó el brazo derecho.

La policía de la sección 25a., lo hizo curar en la Asistencia Pública.

Accidentes en la vía pública

En la esquina de las calles Montevideo y Lavalle, un carruaje cuyo conductor huyó, embistió ayer á Basilio A. Zamit, y le produjo lastimaduras en la pierna izquierda.

La policía de la sección 5a., lo hizo curar en la Asistencia Pública.

—En la calle Rivadavia y Bolivia, el menor C. Marzal, al pretender subir á un coche de tranvía en movimiento, perdió pie y cayó en tierra, originándose lesiones leves en el cuerpo.

—El carro en que iba Roque Cucara por Centenera y Zubiría, fué embestido por otro en el cual habían atado un potro para amansarlo.

Cucara fué despedido del pescante y sufrió contusiones en el rostro. Intervino la comisaría 12.

Robos y hurtos

Don Angel Taculet, domiciliado en la calle Caseros 2435, denunció ayer en la comisaría 28a., que le habían sustraído una caja con 47 discos de grafófono, valuados en 300 pesos.

—Durante la madrugada de ayer, á don Marcelino Echazú, que habita en la calle Rivadavia 3472, le sustrajeron objetos y alhajas que estima en la suma de 325 pesos.

Denunció el caso en la comisaría 10a.

—Salvador Zagani y Domingo Gomellaro, que habitan en el departamento 2 de la casa Charcas 1067, denunciaron ayer en la comisaría 13a. que les habían sustraído ropas y objetos que estiman en 135 pesos.

—En la comisaría 10a., denunció ayer don Santiago Bianchi, dueño del almacén establecido en la calle Belgrano 3101, que le habían sustraído tres bolas de billar que valúa en 90 pesos.

Los percances en el trabajo

Mientras Nicolás Malpero limpiaba ayer un pozo en la casa Asamblea 240, un pico que pendía del extremo de una cuerda le golpeó en la cabeza y le produjo una lastimadura de alguna consideración.

La policía de la sección 36a., lo hizo curar en la estación sanitaria de Nueva Pompeya.

—En el molino Río de la Plata, el peón Felipe Aries se acercó distraídamente á un ventilador y una de las paletas de éste le produjo una lastimadura leve en el pie derecho.

La policía de la sección 22a. lo hizo curar en la Asistencia Pública.

—El obrero albañil Carmelo Misgus, cayó de un andamio desde 4 metros de altura, en la obra en construcción calle Paramaribo, entre Monte Egmont y Virgenes.

Se produjo contusiones de carácter grave en la cabeza.

Un ebrio peligroso

Loreto Georgino Borda, denunció en la comisaría 39a. que ayer por la mañana, en la calle Congreso entre Arribeños y Montañeses, un individuo ebrio había hecho tres disparos de revólver, uno de ellos con intención de herirlo á él. Se procura la detención del autor de este hecho.

Imprudencia de un tirador al blanco —Joven levemente herida

La joven Carmela Lopaso, que tiene su domicilio en la casa calle Cuenca 761, se paseaba ayer en una habitación de la misma con un sobrinito suyo de un año y medio de edad en los brazos, cuando de pronto fué sorprendida por un disparo de arma de fuego.

Un proyectil rompió un vidrio de una ventana y se perdió sin causar daño. Pasaron breves instantes y otro proyectil fué á herir levemente á Carmela en el codo derecho.

Enterada del hecho la comisaría 25a. se ordenó una indagación por las casas del barrio, y de ese modo se vino á saber que el autor de los disparos había sido Remo Landolfi, quien se había estado ejercitando en tirar al blanco con un rifle de salón en su domicilio, calle Campana 777.

Se le ha detenido, poniéndolo á disposición del juez doctor Frías.

Revólver contra cuchillo — Dos heridos

Anoche pelearon en la calle Caseros entre Manuel García y Colonia. Cada uno se confió al arma que llevaba, que al fin tan buenas, ó tan malas son unas como otras. Lo que vale es el temple de quien las esgrime. Por eso los italianos ponen en las hojas de sus floretes esta inscripción: "Non ti fidar di me se il cuor ti manca".

Eran Floro A. Sánchez armado de un cuchillo, y Manuel Pino, que cargaba un revólver.

Sánchez resultó herido de un balazo en la espalda y quedó para su asistencia bajo consigna, en el hospital San Roque.

Pino recibió en cambio, un tajo en la cabeza.

La comisaría 28a. instruye el sumario.

EN EL PUERTO

Ahogado

En la mañana de ayer se cayó al agua una persona, que transitaba por el muelle de la dársena Sur, y pereció ahogado.

Su cadáver fué extraído pocas horas después por los marineros de la jefatura del puerto y llevado al depósito fúnebre.

La filiación del extinto es la siguiente: blanco, como de 30 años, de cabello y bigote rubio, de 1.70 metro de estatura; vestido con traje negro de saco, camiseta y calzoncillos de punto, camisa de color, medias negras y zapatos de color.

Accidente

En el vapor austriaco "Arad", surto en el dique 2, sufrió ayer un accidente el segundo oficial Eduardo Tick.

En momentos en que se tiraba de un cabo, se rompió una polea de hierro, la que fué á pegar á Tick en la pierna izquierda, causándole heridas de gravedad.

Fué conducido al consultorio central de la Asistencia Pública.

PROVINCIA DE BUENOS AIRES

Homicidio

Anteanoche, en la chacra de Catalina Donna de Delmatte, situada en el cuartel 10 del partido de Dolores, fué herido de un tiro de revólver en la región epigástrica, línea media, el menor Félix Delmatte, por el peón Carlos Pastorini.

Delmatte falleció horas después.

El hecho se presume que fué casual. Pastorini está detenido.

Incendios

En la comisaría de Bolívar denunció Santiago Rodríguez que el 20 del actual se le quemaron una máquina trilladora y una parva de trigo, valuadas ambas en 6.970 pesos.

Se presume que el origen del fuego se debió á las chispas desprendidas del motor.

—En Alsina la noche del 21 del actual se incendió una parva de trigo, valuada en 200 pesos por su propietaria, Amalia Ebert.

Herido

En Juárez, en circunstancias en que el agente del personal de esta comisaría, Silvano Melo, limpiaba su revólver, se le escapó un tiro, y el proyectil fué á herirle gravemente en el fémur izquierdo.

Accidente fatal

En Lincoln, el 21 del actual, en momentos en que Ricardo Vicente se encontraba arando, pretendió limpiar el arado con una escopeta que estaba cargada, y al chocar ésta contra el suelo, salió un tiro, que fué á herir al colono gravemente en el pecho, de cuyas resultas falleció momentos después.

Descarrilamiento

En San Vicente, el tren de pasajeros número 113 llevó por delante y dió muerte á cinco vacunos que estaban en la vía.

Un vagón descarriló.

Hallazgo de un cadáver

En la chacra de Miguel Echazarreta, situada en Junín, fué hallado el cadáver de Pedro Deheza, quien, según informe médico, falleció á causa de un derrame cerebral.

Secuestro de cueros vacunos

(Por telégrafo)

San Vicente, Abril 24 — El escribiente de policía Diego Allan, secuestró varios cueros vacunos al carnicero de Domselaar, José Delbono.

Procedían de robos efectuados á los vecinos Joaquín Lugea y Pedro Muraca.

Delbono fué enviado á La Plata, después de confesar su delito.

SOCIEDADES Y CIRCULOS

CIRCULO ESPAÑOL REPUBLICANO — En la asamblea celebrada anoche, fué electa la siguiente junta directiva:

Presidente Francisco Miranda; vicepresidente 1o., Joaquín Hernández; vicepresidente 2o., Ricardo Talaverano; tesorero, Ernesto Vázquez; protesorero, D. J. Navarro; secretario, Domingo Colí; prosecretario, M. Bautista; vocales, Alfredo Brandón, Federico Pérez, José Cuso, Telesforo Fuentes; suplentes, Guillermo Soler, Manuel Sánchez, Leandro Ochart y Luciano A. González.

AGRICULTURA, GANADERIA E INDUSTRIAS

LOS SEMBRADOS Y LAS HACIENDAS

(De nuestros corresponsales, por telégrafo)

Martínez de Hoz (Buenos Aires), Abril 24—Llovió en ésta, con beneficio para los campos de pastoreo.

También permitirá roturar las tierras para las próximas siembras de trigo.

Los campos se hallan en buen estado.

General Alvear (Buenos Aires), Abril 24—Llovió copiosamente durante varias horas, lo que beneficiará grandemente los campos de pastoreo y permitirá, asimismo, la roturación de la tierra destinada á la siembra de avena.

Salto (Buenos Aires), Abril 24—La cosecha de maíz, que se creía disminuiría, considerablemente debido á la excesiva cantidad de langosta, ha dado excelentes resultados.

Bahía Blanca (Buenos Aires), Abril 24—Llueve, abundantemente desde la tarde. Anoche cayó una fuerte helada.

CARRERAS-AVIACION-AEROSTACION-FOOTBALL-RUGBY-REGATAS-LUCHA ROMANA-AJEDREZ

HIPODROMO ARGENTINO

LA REUNION DE AYER

Los clásicos "Cané" y "América"

CUBANA II-CESAR BORGIA

Enorme fué la concurrencia que asistió ayer al hipódromo Argentino, atraída por el notable programa que se le brindaba y aprovechando la tarde de todo punto templada y hermosa.

La cátedra sufrió una serie casi no interrumpida de derrotas, tanto más sensibles teniendo en cuenta que algunos extremos favoritos fracasaron casi en absoluto.

Los cabalistas estuvieron en su día: los que siguieron la letra C vieron en la meta á Confusa, Cubana, César Borgia y Carola, piloteados la segunda y el tercero por Cardoso y la última por Cardinali.

Por escasa distancia Trochú, que

CLASICO "MIGUEL CANE"

hacía su reaparición, venció al favorito Blanco Encalada, en la prueba inicial, en donde éste era cotizado con el mayor número de boletas.

Lacordaire inició el movimiento con un tren vivísimo, seguido por Ossian, Avila y Young Hermit; Trochú, entretanto, corría al freno, esperando el momento oportuno para atropellar. Frente al "tattersall" el pensionista de la ecurie Gran Muñeca surgió al frente con grandes bríos y á rigor de látigo, en el tramo decisivo contuvo el enérgico avance que hiciera Blanco Encalada.

Chauffeur y Samaniego ocuparon los puestos restantes en el marcador.

Confusa, una potranca de gran origen, que el 14 del corriente escoltara á Oravia y Aphrodite, se adjudicó el premio "Severina", carrera en donde no respondieron á las preferencias de que fueran objeto las tres competidoras más sostenidas en las cotizaciones.

La hermana materna de Ontario, Oviedo, Oriente, etc., dejó que Chiquitita (potranca de lindas líneas, que hacía su estreno) hiciera el juego hostilizada por Escarcha, Braza II, Arlesienne y Nuit d'Or, hasta que en el palo de los 2.500 metros estrechó las distancias y con acción muy elástica se adjudicó el premio delante de Víbora y Caldea.

En la carrera reservada á los potrillos se presentaron en la liza por vez primera, dos animales de grandes antecedentes genealógicos y de excelente tipo: San Pascual, un hijo de Old Man, de seductora silueta y que revela tener bastante calidad, y Quintana, por Diamond Jubilee, potrillo de tipo clásico y que seguramente se conducirá mejor en las distancias de cierto aliento.

Por escasísima distancia, Pilgrim batió á San Pascual. El ganador tenía en su abono una espléndida "performance": en su estreno, ha pocos días, no obstante haber partido mal, cayó vencido por Imperial á un pescuezo de éste. Levantadas las cintas, Enero y Paso de los Andes tomaron la delantera, llevando en su seguimiento á Bemol, Pilgrim y San Pascual. A la altura de la tribuna popular, los dos últimos pasaron al frente

PREMIO "AMERICA"

entablados en reñida lucha, la que terminó con la victoria del pensionista del stud Townley.

Vencedor y vencido demostraron tener grandes condiciones para la lucha.

Dolimán, por su segundo puesto de Arequito en el clásico "Lavalle", y Mitre por igual colocación detrás del mismo notable hijo de Simonside en el premio "Luro", arrastraron y casi por igual, los honores de la pizarra en el premio "Cané", prueba en que ambos llevaban diez adversarios, los mismos que nombrábamos en el número de ayer.

Cubana II, la vencedora del clásico "Bolivia", sin inquietarse de la persecución que le hicieran Gin, Convicto, Mitre, Oravia y Saavedra, se adjudicó el premio de uno á otro extremo y con gran facilidad. Frente al paddock, en tanto que Mitre era enérgicamente solicitado, la pensionista de la Petite Ecurie lograba tomar ventaja, la que en el disco llegó á ser de cuerpo y medio.

Oravia y Saavedra llegaron tercera y cuarto, respectivamente.

La mayor decepción experimentó el público en la carrera siguiente: el premio "América", el mejor dotado en premios de todo el programa.

Eclair, el veloz tordillo, invicto en toda la temporada, contó con un favoritismo abrumador, alcanzando sólo el cuarto puesto y totalmente extenuado. El pensionista de la ecurie Alvear, no sufrió contratiempo alguno en la carrera y ostentaba un gran estado, por lo cual es más significativa su derrota.

He aquí las cotizaciones:

Eclair	27.443	8.569
Barsac.	4.859	2.971
Remo	4.288	2.475
Olímpico	3.236	1.904
Elástica	2.914	2.040
César Borgia . . .	2.045	1.436
El Chacho . . .	1.895	1.387
Proserpine . . .	1.271	962
Tímido	597	641
Totales	48.550	22.375

A la segunda tentativa el lote fué despachado con el favorito y Barsac en la punta, la que á los 50 metros tomó el pensionista del stud Don Gonzalo, el que movió la carrera con un tren excesivamente vertiginoso. Elástica, César Borgia y Olímpico se colocaron en segundo plano, esperando el momento en que los delanteros se agotaran en una lucha prematura.

En el palo de los 2.500 metros, cuando se esperaba que Eclair pasara al puesto avanzado, dió señales de cansancio y cedió su lugar á Proserpine.

Parecía que los honores de la victoria corresponderían á Barsac, cuando César Borgia aprovechó un claro y por la línea interior le arrebató el premio por más de un cuerpo.

Eclair á rigor de látigo obtuvo el cuarto puesto.

La milla fué recorrida en 1'37' 2|5.

La última "performance" del hijo de Neápolis no había dejado que desear, pues un tanto cargado de carnes, había finalizado detrás de Remo, en el clásico "Perú".

Las últimas victorias de Argentine habían sido en extremo sugerentes, lo que dió motivo á que la cátedra le acordara un favoritismo aplastador en la sexta carrera, lo que no obstó para que la hija de Livarot se desempeñara en forma poco honrosa.

Sanguijuela partió en la delantera, aventajando á Polilla, Quatrième y Voluptuosa; Carola corría en quinto término y con gran acción. Antes de desembocar en la recta, Polilla se hizo presente en el puesto avanzado, pero poco le duraron los bríos.

Frente á la tribuna popular, Carola por el centro de la pista aventajó á todas sus adversarias, resistiendo al final el ataque que le llevara Minina.

En el handicap de fondo el gran favorito Iyapú por escasísima distancia venció á Conde White, así como á Albornoz, Pinche y Níspero.

Resultados generales:

Premio "Espirita" 2,000 metros—1o. Trochú 48 kilos, 4 años, por Neápolis y Tulumaya, del stud Gran Muñeca (Juan Fernández), pesos 11.85 y 3,95; 2o. Blanco Encalada, 55 pesos 3; 3o. Chauffeur, 45, pesos 4.40.

No placé: Samaniego 57 (4o.), Young Hermit 57, Ossian 50, Detective 50, Bufaca 44, Avila 43, Lacordaire 43, Virrey 42, Lancelot 40.

Ganada por un pescuezo.
Tiempo: 2'4" 1/5.

Premio "Severina"—1,100 metros — 1o. Confusa 54 ks., 2 años, por Jardy y Adriana, del stud La Emilia (Santiago Gómez), pesos 21.70 y 6.50; 2o. Víbora 54 pesos 7.90; 3o. Caldea 54, pesos 5.55.

No placé: Braza II, Aida, Royan, Arlesienne (4o.), Chiquitita, Nuit d'Or, Lady Gladys, Florecilla, Escarcha, Cavatina, Dulcinea, Vesperiana.

Ganada por medio cuerpo.
Tiempo: 1'7" 3/5.

Premio "Benjamín" 1,200 metros — 1o. Pilgrim, 54 kilos, 2 años por Flotsam y Terrible, del stud Townley (Ramón Sánchez), pesos 7 y 2.30; 2o. San Pascual 54 kilos, pesos 2.35; 3o. Enero, 54 pesos 2.35

No placé: Garrick, Bemol (4o.), Quintana, Paso de los Andes, Aquiles II de Noviembre, Camaleón.

Ganada por la cabeza.
Tiempo: 1'14".

Premio clásico "Miguel Cané", 1.200 metros—1o. Cubana II, 52 kilos, 2 años, por Jardy y Cuba, de la Petite Ecurie (Daniel Cardoso), pesos 12.90 y 4; 2o. Mitre, 55, pesos 3.10; 3o. Oravia 52 pesos 3.50.

No placé: Gin, aMtero, Dolimán, Convicto, Camelia, Cartuja, Saavedra (4o.), Amador, Imperial.

Ganado por uno y medio cuerpos.
Tiempo: 1'13" 2/5.

Premio clásico "América", 1.600 metros—1o. César Borgia, 56 kilos, 3 años por Neápolis y Capuchino del stud Costa Rica (Daniel Cardoso), pesos 42.55 y 8.85; 2o. Barsac 60, pesos 5.30; 3o. Proserpine 54, pesos 12.25.

No placé: Eclair 56 (4o.) El Chacho 60, Tímido 60, Elástica 58, Olímpico 60, Remo 56.

Ganada por 1 y 1/4 cuerpos.
Tiempo: 1'37" 2/5.

Premio "Poltagué", 1.600 metros—1o. Carola 50 kilos, 3 años, por Sargento y Carcajada, del stud Corrientes (Bartolomé Cardinali) pesos 34.35 y 8.40; 2o. Minina, 49, pesos 6.25; 3o. Voluptuosa, 40, pesos 19.15.

No placé: Polilla 60, Argentine 54, Zamora 50, New York 51, Fabiola 47 (4o.), Saturnal 47, Sanguijuela 46 Azalea 44, Quatrième 40, Madeira 40.

Ganada por medio cuerpo.
Tiempo: 1'38" 2/5.

Premio "Arequito", 2.500 metros—1o. Iyapú 58 kilos 3 años, por Le Mat y Mentira, del stud For Ever (Luis Laborde), pesos 4.90 y 3.55; 2o. Conde White 49, pesos 2.55; 3o. Albornoz 48.

No placé: Níspero 58, Pinche 56 (4o.), Ganada por media cabeza.
Tiempo: 2'39" 2/5.

LOMAS JOCKEY CLUB

LA REUNION DE HOY

Para hoy anuncia el hipódromo de Lomas su reunión semanal en día lunes. El programa á cumplirse cuenta con buen número de inscripciones.

La prueba inicial se largará á las 2 p. m. y la final á las 5.05.

El tren especial saldrá de Constitución á la 1.10 p. m.

VARIAS NOTICIAS

Compositores de los ganadores en la reunión de ayer:

Toribio Medina, de Trochú; Rosendo Quino, de Confusa; Eduardo Einen, de Pilgrim; Lauro de los Santos, de Cubana II; Feliciano Rodríguez, de César Borgia; Bernabé Islas, de Carola; Santiago Urrutia, de Iyapú.

—Esta noche habrá apertura de cartas para las reuniones del 30 del corriente y 3 de Mayo.

—Procedencia de los vencedores en la reunión de ayer, en Palermo:

Trochú, haras "Las Ortigas"; Confusa, haras "Nacional"; Pilgrim "Reyles" (República Oriental); Cubana II, "Nacional"; César Borgia, "Las Ortigas"; Carola, "Chacabuco"; Iyapú, "Henry Hawkins".

—Antecedentes genealógicos de los animales que abandonaron la categoría de perdedores:

Confusa nació el 7 de Octubre de 1907. Es hija de Jardy y Adriana, ésta nacida en el país en 1888 é hija de Montargis y Absala por Milán II y Absolution por Orlando ó Saint Albans.

Confusa es hermana de vientre de Ontario, Oriente, Oviedo, Alabama, Adriática y Ancaló.

En las ventas de 1909 el stud La Emilia la adquirió en $ 2.030.

—Pilgrim (ex Flechador) nació el 24 de Agosto de 1907.

Es hijo de Flotsam y Terrible por Childwick y Barbetto por Barcaldine.

Terrible es hermana paterna de la célebre yegua La Camargo y de Clyde, Dean Simft y otros muchos animales clásicos. Pilgrim es el primer hijo de Terrible.

En las ventas de 1909 fué adquirido en $ 15.000 por el stud Don Gonzalo, quien lo cedió al stud Townley.

—Cubana II, heroína del clásico "Miguel Cané" se halla anotada en el premio "Ramón Biaus", á disputarse sobre 1.200 metros el jueves 5 de Mayo próximo. Para potrancas de 2 años, peso 54 kilos. Premio $ 7.000 á la 1a., 700 á la 2a. y 350 á la 3a.

—César Borgia, ganador del importante clásico "América", se halla inscripto en el premio "Otoño" á disputarse sobre 2.000 metros el 5 de Mayo próximo. Para todo caballo, peso por edad. Premio $ 10.000 y una copa ofrecida por el señor Alberto Le Loir al 1o., 1.000 al 2o. y 500 al 3o.

HIPODROMO LA PLATA

RESULTADO DE LAS CARRERAS DE AYER

Premio "Seguro", 1.200 metros—1o. Petimetre 45 kilos, M. Toscano; 2o. Milton 41; 3o. Aquidabán 50.

Dividendo: del 1o. $ 22.60 á ganador y $ 5 á placé; de Milton 4.10; de Aquidabán 4.90.

Ganada por medio pescuezo.
Tiempo: 1'13" 1|5.

Premio "Adelaida", 1.000 metros — 1o. Souvenir 50 kilos, J. Arismendi; 2o. Opalina 48.

Dividendo: del 1o. $ 3.30 á ganador y pesos 3 á placé; del 2o. 3.70.

Ganada por 3|4 de cuerpo.
Tiempo: 1'2".

Premio "Irlandesa", 1.300 metros — 1o. Fijodalgo 50 kilos A. Laurla; 2o. Colón II 51; 3o. Ayaja 40.

Dividendo: del 1o. $ 29.90 á ganador 5.30 á placé; del 2o. 2.70; del 3o. 2.

Ganada por un pescuezo.
Tiempo: 1'22".

Premio "Mirador", 1,100 metros—1o. Levita 53 kilos, J. Hernández; 2o. Cautivo 52; 3o. Morochita 51.

Dividendo: del 1o. $ 13.90 á ganador y $ 6 á placé; del 2o. 11; del 3o. 4.30

Ganada por 2 cuerpos
Tiempo: 1'9" 4|5.

Premio "Desquito", 1.600 metros — 1o. León II 49 kilos, J. Arismendi; 2o. Benvenuto 48; 3o. Seguro 45.

Dividendo: del 1o. $ 5.50 á ganador y 3.10 á placé; del 2o. 7,10; del 3o. 7,10.

Ganada por medio cuerpo.
Tiempo: 1'34".

Premio "Fénix", 1.200 metros—1o. Huérfana 46 kilos; 2o. Luciérnaga 46.

Dividendo: del 1o. $ 9.50.

Ganada por una cabeza.
Tiempo: 1'16" (J. Brindo).

Premio "Junca", 1.400 metros—1o. Pirovano 41 kilos, F. Anzuarte; 2o. Bertumelin 40; 3o. Otoño 48.

Dividendo: del 1o. $ 9.40 á ganador y 3.70 á placé; del 2o. 2.90 y del 3o. 6.70.

Ganada por un cuerpo.
Tiempo: 1'29".

CARRERAS EN EL ROSARIO

(Por telégrafo)

Rosario, Abril 24—Resultado de las carreras realizadas esta tarde, en el hipódromo "Independencia":

Premio "Berutti", 1.200 metros—1o. Armonía, zaina, 4 años, 50 kilos, por Forest King y La Paz, del stud Argentino (R. Rodríguez), $ 16.05 y 6.50; 2o. Only Eye, 59, $ 4.40; 3o. Nellie 56.

No placé: Carina 54, Opera 53, Marco 53 y Rochefort 48.

Ganada por un cuerpo.
Tiempo: 1'15".

Premio "Brandzen", 1.600 metros—1o. La Puntana, zaina, 3 años, 44 kilos, por Vendôme y Luiú del stud San Lorenzo (J. Ovando), $ 5.95; 2o. Poetisa 54, 3o. Zarpazo 59, 4o. Florizel 43.

Ganada por medio cuerpo.
Tiempo: 1'42".

Premio "Carranza" 1.000 metros. Carrera de "gentlemens—1o. Sportiva, alazana, 67 kilos, del señor Juan Anderson (hijo), $ 5 y 2.80; 2o. Rubio 70, del señor Enrique Anderson $ 2.90; 3o. Avá 66, de F. San Martín (hijo).

No placé: Motor 75, de Alberto Palencia; y Pollita 67, de Alberto Le Bas.

Ganada por un cuerpo.
Tiempo: 1'4".

Premio "Remate", 1,800 metros—1o. Sofista, 6 años, por Simonside y Novela, de la ecurie La Josefina (R. Rodríguez), $ 7.50 y 2.50; 2o. Prefecto 53 $ 2.50; 3o. Paraná 53.

No placé: Mudo 50, Sandes 50, Obermann 47 y Washington 47.

Ganada por dos cuerpos.
Tiempo: 1'55" 2|5.

Premio "Caseros", 1.400 metros—1o. Flancón, colorado, 3 años, 43 kilos, por Meistersinger y Elisa, del stud Los Sauces (R. Cabrera), $ 14.05 y 7.05; 2o. Victorioso 46, $ 5.45; 3o. Cingaler.

No placé: La Barrientos 59, Insular 46, Pacífico 45 y Mónica 40.

Ganada por un cuerpo.
Tiempo: 1'27" 1|2

Premio "Castro Barros", 2.200 metros—1o. Maple, alazán, 4 años, 46 kilos, por Camors y Marise de la ecurie Argentino (I. Castro) $ 9.40 y 5.85; 2o. Amuleto 40, 6.65; 3o. Cosaco 48.

No placé: Fita 49 y Menelik 46.

Ganada por 3|4 de cuerpo.
Tiempo: 2'20" 1|5.

CARRERAS EN MONTEVIDEO

(Por telégrafo)

Montevideo, Abril 24—Los resultados de las siete pruebas disputadas hoy en Maroñas, fueron:

Primera carrera, 1.200 metros—1o. Radiante, $ 9.05 y 4.60 (Jockey A. Larriera); 2o. Minotauro, $ 19.05; 3o. Vivaracha, 8.35; 4o. Cuesita.

Ganada por un cuerpo.
Tiempo: 1'13".

Segunda carrera 1.400 metros—1o. Movediza (M. Bonilla), $ 3.40 y 2.40; 2o. Regencia, 2.90; 3o. Oficial, 4o. Leonor.

Ganada por dos cuerpos.
Tiempo: 1'26".

Tercera carrera, 1.600 metros—1o. Soldado, $ 2.60 y 2.55 (J. Vázquez); 2o. Tirteo $ 3.95; 3o. Aloe, 4o. Máster John.

Ganada por media cabeza.
Tiempo: 1'39" 3|5.

Cuarta carrera 1.400 metros—1o. Champagne (N. Mendoza). Este potrillo corrió solo.

Quinta carrera, 1.700 metros—1o. Demonio, $ 14 y 6.20 (A. Larriera); 2o. Naranja, $ 6.25; 3o. Alastor, $ 11.90; 4o. Primus.

Ganada por una cabeza.
Tiempo: 1'47" 4|5.

Sexta carrera, 1.400 metros—1o. Caburé (M. Bonilla), $ 3.05 y 2.90; 2o. Coquetón, $ 4; 3o. Luigi Vampa, 4o. Alondra.

Ganada por un cuerpo y cuarto.
Tiempo: 1'26".

Séptima carrera, 2.200 metros—1o. Plymouth (R. Costa), $ 4.15 y 3.40; 2o. Tauca, $ 7.70; 3o. Petit Bleu, 4o. Foco.

Ganada por cuerpo y medio.
Tiempo: 2'18" 4|5.

SANTIAGO DE CHILE

(Por telégrafo)

Santiago de Chile, Abril 24—Hoy se realizó una importante reunión hípica.

En el clásico "El Tanteo" corrieron cinco potrillos, que llegaron en el siguiente orden: 1o. Roverg; 2o. Jaque Mate; 3o. Mourmahar; 4o. Oranaise; 5o. Reclame. Tiempo: 1'32" 2|5 en 1.410 metros.

EN RIO DE JANEIRO

(Por telégrafo)

Río de Janeiro, Abril 24—En pista pesada y con lluvia, se efectuó la reunión hípica en el Jockey Club.

El caballo argentino Emisario, por Combate y Kincolle, ganó una carrera; en puestos de placé figuraron, en otras pruebas, Mouchorelle, Virago, Barómetro, Fuego y Lord Chilliark, todos nacidos en los haras de ésa.

Además de Emisario, salieron vencedores: Floresta y Sans Pareil (nacidos en el país); Audaz (inglés); Paganini, Tosca y Presidente (franceses).

CLUB HIPICO ARGENTINO

La comisión directiva del Club Hípico Argentino ha resuelto organizar un concurso preliminar que se efectuará en el Pabellón de las Rosas el 5 de Mayo de acuerdo con el siguiente programa:

Premio General San Martín. Para todo caballo que no hay ganado ningún premio en concursos hípicos, piloteado por jinete que no haya tomado parte en otros concursos. Obstáculos: 2 vallas de 1,10 metros, 2 muros de 1 metro, 2 tranqueras de 1 metro, 2 cercos de madera con dos travesaños de 1 metro, y 1 zanja con agua de 3 metros. Premios: al primero, medalla de oro; al segundo, medalla de plata, y al tercero, medalla de bronce.

Premio General Necochea. Para todo caballo que no haya ganado primero ó segundo premios en concursos hípicos. Obstáculos: 2 vallas de 1,15 metros, 2 muros de 1.10 metros, 2 tranqueras de 1.10 metros, 2 cercos de madera con dos travesaños de 1.100 metros, 1 zanja con agua de 3.50 metros. Premios: al primero una medalla de oro; al segundo, medalla de plata, y al tercero, medalla de bronce.

Premio General Zapiola. Abierto á cualquier caballo. Obstáculos: 2 vallas de 1.20 metros, 2 muros de 1.20 metros, 2 tranqueras de 1.20 metros, 2 cercos de madera, con tres travesaños de 1.20 metros, 1 fence de 1.30 metros, salto y pique de 1.60 metros, una zanja con agua de 4 metros. Premios: al primero, un objeto de arte y medalla de oro; al segundo, medalla de oro; al tercero, medalla de plata y al cuarto medalla de bronce.

Las inscripciones deberán ser remitidas al Club Hípico Argentino, Corrientes 500 hasta el 30 del corriente, á las 5 p. m.

El reglamento general del concurso, en lo que se refiere á faltas, es el mismo que [illegible] el concurso hípico internacional.

REGATAS

SEXTA REGATA UNIVERSITARIA

TRIUNFO DE INGENIERIA

En las aguas del río Luján, se corrió ayer en el Tigre, la sexta regata de estudiantes universitarios para disputar la gran copa donada por el Consejo Superior Universitario.

El triunfo final, tanto en ésta prueba como en el torneo atlético universitario, fué disputado siempre entre los representantes de las Facultades de Ingeniería y Medicina. El año próximo pasado concurrió á competir en las dos fiestas deportivas de nuestros estudiantes la representación de la Facultad de Derecho, formada por jóvenes llenos de bríos y entusiasmos. Y lo que entónces se miró como un triunfo, es decir, la representación de tres facultades, se vino á perder este año con la ausencia de la tripulación de medicina, que en los años 1907 y 1908 se había adjudicado el triunfo.

Esta deserción, sensible, desde todo punto de vista, y el hecho de descontarse de antemano el triunfo de la tripulación de ingeniería, hizo que la concurrencia y el entusiasmo no desbordase como en años anteriores. Sin embargo, la terraza del Tigre Hotel y sus adyacencias se encontraban ocupadas por numerosas familias y aficionados.

Desde un tiempo á esta parte los estudiantes de ambas facultades se sometieron á un riguroso entrenamiento, tratando de sacar victoriosos sus colores; pero bien pronto la tripulación de Derecho, formada en su mayor parte por remeros nuevos, se convenció de su inferioridad, lo que hace doblemente meritoria su presentación.

A último momento, ambas tripulaciones tuvieron que recurrir á los suplentes. En la tripulación de Derecho, A. del Campo, Wilson y T. Tyarkes, suplieron la ausencia de E. Lecot y E. Restelli y en Ingeniería M. Rojas ocupó el puesto de E. Hogg.

A las 4 p. m. se presentaron en la raya las tripulaciones formadas por los siguientes aficionados:

Ingeniería: E. Castro 69 kilos, G. Pillado 64 kilos, J. L. Coelho 68 kilos, O. Shóo Lastra 76 kilos, M. Rojas 78 kilos, A. Bancalari 76 kilos, A. Olivari 76 kilos, stroke C. A. Tarelli 65 kilos, timonel R. Gross 55 kilos.

Derecho: J. A. Inchauspe 61 kilos, A. del Campo Wilson 67 kilos, O. Sausot 64 kilos, J. B. Medina 69 kilos, T. Tyarkes 73, kilos, M. Sastre 68 kilos, R. Micholson 66 kilos, stroke, A. Gonzá ez Leloug 66 kilos, timonel J. J. P. O'Connor 54 kilos.

Después de algunos preparativos, el juez

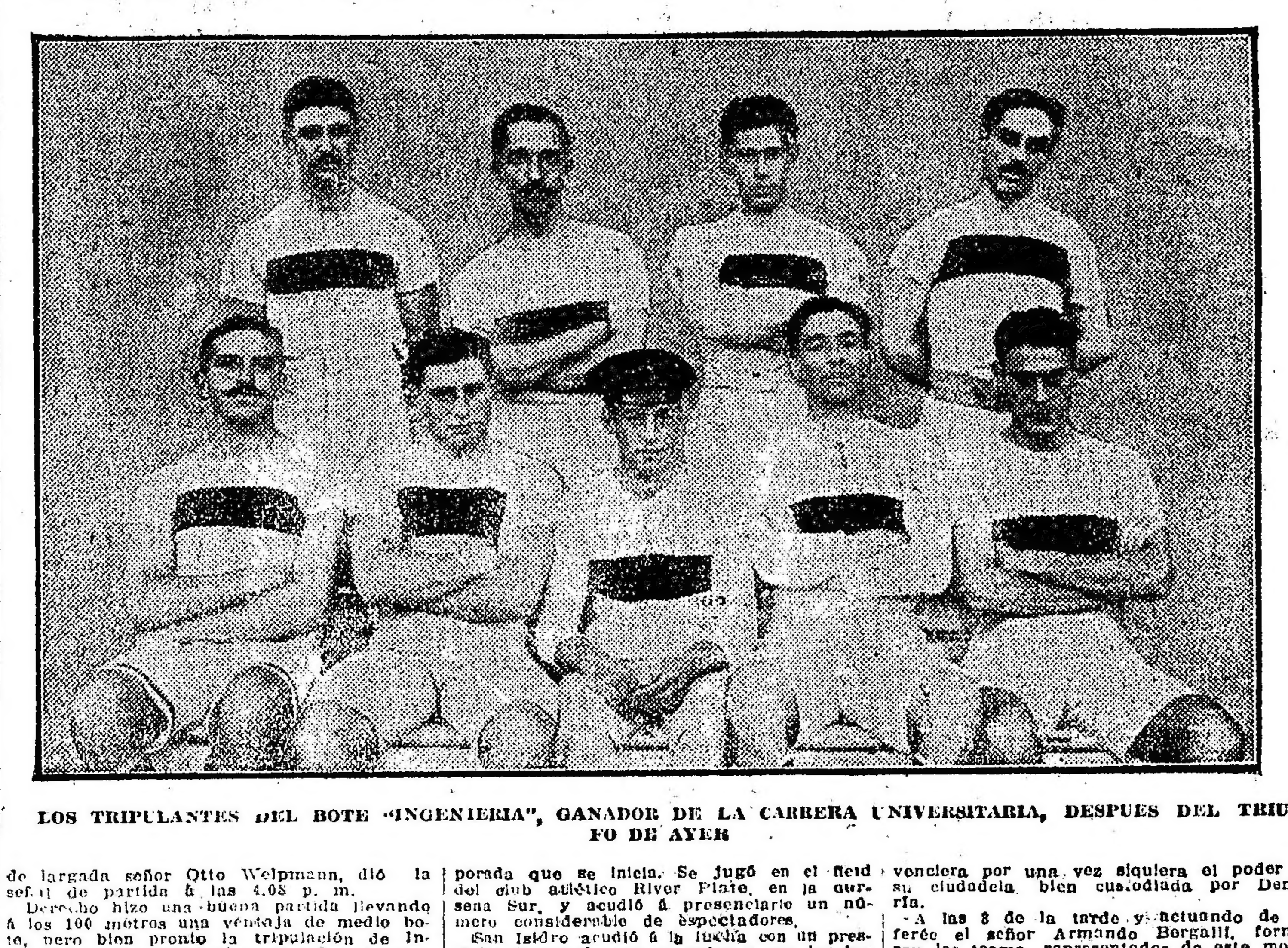

LOS TRIPULANTES DEL BOTE "INGENIERIA", GANADOR DE LA CARRERA UNIVERSITARIA, DESPUES DEL TRIUNFO DE AYER

de largada señor Otto Welpmann, dió la señal de partida á las 4.05 p. m.

Derecho hizo una buena partida llevando á los 100 metros una ventaja de medio bote, pero bien pronto la tripulación de Ingeniería, que empleaba remadas largas, descontó la ventaja de su adversario.

A los 800 metros la tripulación de Ingeniería llevaba un largo de bote sobre Derecho marchando á razón de 25 remadas por minuto, mientras que la de Derecho tan sólo lo alcanzaba á 22 remadas.

A los 1.500 metros, la tripulación de Ingeniería, que llevaba una ventaja de dos largos de bote, rebajó á 23 el número de remadas, mientras que Derecho las aumentó á 24.

A esta altura de la carrera la tripulación de Ingeniería tuvo que pasar á las aguas de Derecho por haberse cruzado la lancha "El Tigre".

A los 2.500 metros, Derecho aumentó el número de remadas á 26 por minuto, aminorando la ventaja que lo separaba del bote de Ingeniería, pero poco antes de llegar á la raya, la tripulación de Ingeniería, cuya preparación era perfecta, aumentó á 30 el número de remadas, cruzando la meta con tres largos de bote de ventaja, sobre su rival. Empleó 9 minutos 52 segundos, en el recorrido de los 3.000 metros.

Su triunfo fué saludado con aplausos y hurras lanzados por los estudiantes que ocupaban varias lanchas, frente al Tigre Hotel. A la llegada del bote de los representantes de la Facultad de Derecho los aplausos se redoblaron premiando así el esfuerzo de estos aficionados que, seguros de ser derrotados, concurrieron á la prueba con la única ambición de ver realizada esta importante regata.

La dirección de la carrera estuvo á cargo de la siguiente comisión de regatas:

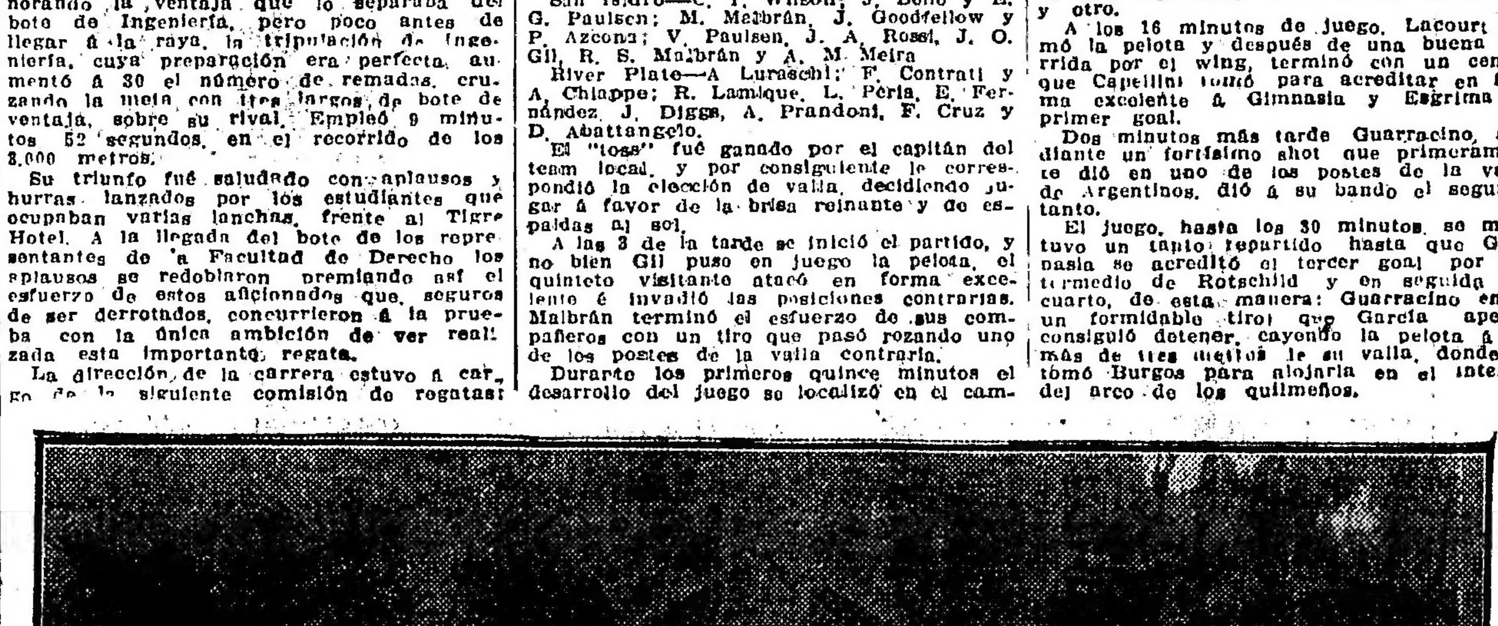

EL BOTE DE "INGENIERIA" GANADOR DE LA CARRERA UNIVERSITARIA

juez de largada Otto Welpmann; juez de llegada Serafín Brambilla; juez de cancha, Miguel M. Cabrera; delegado de la Unión de Remeros Aficionados del Río de la Plata, Federico de Knyff.

FOOTBALL

ALUMNI CONTRA BELGRANO

VENCEDOR ALUMNI POR TRES GOALS CONTRA CERO

En Belgrano, ante un número considerable de espectadores, se jugó en la tarde de ayer este partido amistoso de primera división.

Se trataba de dos teams que desde muchos años atrás mantienen acentuada rivalidad con respecto al mayor poder de conjunto.

Alumni y Belgrano, sucesivamente, en el corriente año cayeron ya derrotados por San Isidro que dió pruebas de poseer un p'antel de jugadores que en condiciones excelentes podrá parangonarse con los teams más fuertes de la temporada.

Con respecto al resultado del partido de ayer, cada aficionado acreditaba á su favorito, mayores probabilidades de éxito teniendo en cuenta la actuación de cada team en anteriores encuentros.

El partido de ayer en conjunto resultó desanimado y poco interesante, debido quizás á la superioridad de Alumni sobre su rival y á la falta casi absoluta de entrenamiento que demostró la mayoría de los jugadores.

A las 3 de la tarde se alistaron los teams, bajo las órdenes del referée, señor Mariano Reina.

Hecho el sorteo de práctica salió favorecido el capitán del team de Belgrano, quien decidió jugar á favor un tanto del viento y de frente al sol.

El juego se inició en inmejorables condiciones para Alumni que atacó de inmediato obligando á trabajar en forma á la defensa contraria, que salvó á su valla en buen estilo de repetidas caídas.

A los 8 minutos de juego Ernesto Brown tomó un pase en la mitad del field y desde una distancia aproximada de 40 metros envió un magnífico tiro que sorprendió á Schneidewind acreditándose Alumni su primer goal.

El juego siguió sin alternativas agradables, salvo los ataques personales de Watson Hutton, que se aproximaba de continuo á la valla contraria mediante un bien llevado dribbling.

A los 28 minutos de juego, Juan Brown se corrió por el wing derecho y finalizó con un centro que aprovechó Watson Hutton en forma magistral enfilando un excelente tiro desde 15 metros aproximadamente que Schneidewind consiguió apenas [illegible] evitar por eso que Alumni se acreditara su segundo goal.

No bien puesta en juego la pelota, el quinteto visitante volvió á mostrarse en la ofensiva y en una ocasión estando sin custodia la valla local, Juan Brown consiguió llegar hasta la línea de back y sin que ningún adversario le molestara, puso un excelente shot que pegó en el travesaño de la valla belgranense, rebotando la pelota al field sin consecuencias para el bando local.

Dos minutos después de producido el segundo goal á favor de Alumni, marcó el tercero Watson Hutton, con un tiro espléndido que alojó la pelota en la red después de hacerla rozar el travesaño de la valla belgranense.

Hasta el final de este período no aconteció ninguna jugada de importancia que hiciera cambiar la faz de juego que hasta su terminación continuó sin interés.

En el segundo período comenzó atacando el quinteto local, pero esto fué tan sólo por poco tiempo pues los forward de Alumni bien pronto llevaron la mejor parte haciendo peligrar casi de continuo la valla belgranense.

A los 20 minutos de juego, Sheridam avanzó por el centro de la cancha y al enfrentar á la valla de Alumni, Jacobs incurrió según el referée en un faul que fué penado por consiguiente con un penalty kick que se encargó de tomarlo el mismo Sheridam pero la pelota fué rechazada en excelente estilo por Scholefield.

Durante un período de 20 minutos Scholefield actuó en una forma que le valió prolongados aplausos de la concurrencia.

Inútiles fueron los esfuerzos de los dos teams para hacer variar el score y con el triunfo bien merecido de Alumni por tres goals contra cero, finalizó el partido que como decimos más arriba dejó mal impresionada á la concurrencia por el juego deficiente desarrollado durante la hora y media de lucha, por ambos bandos y en particular por Alumni que con razón aspira á mantener el primer puesto en el football argentino.

De paso dejaremos constancia que Alumni tuvo que lamentar la ausencia de Jorge Brown, Eliseo Brown y G. E. Weiss.

El team vencedor estaba representado por los siguientes jugadores:

G. L. Scholefield; Juan D. Brown y A. G. Jacobs; Ernesto Brown, P. B. Browne y J. Lawrie; D. L. Chalk A. Galup Lanús, A. P. Watson Hutton, Alfredo Brown y Juan Brown.

RIVER PLATE CONTRA SAN ISIDRO

TRES GOALS A FAVOR DE CADA BANDO

Tuvo lugar ayer el encuentro de River Plate contra San Isidro, el primer partido oficial de la primera división, de la temporada que se inicia. Se jugó en el field del club atlético River Plate, en la dársena Sur, y acudió á presenciarlo un número considerable de espectadores.

San Isidro acudió á la lucha con un prestigio cimentado por su valer y con los honores de dos grandes triunfos que ha poco obtuviera frente á los cuadros más poderosos de Alumni y Belgrano.

River Plate, por su parte, team que en la pasada temporada, en el campeonato de primera división obtuvo el segundo lugar, con un conjunto de jugadores sobresalientes, se presentó frente á un cuadro similar en poder, á oponerle tenaz lucha, teniendo en cuenta la excelencia del adversario.

El partido, pues, prometía ser interesante, y así resultó.

Pocos minutos antes de las 3 de la tarde, el referée señor Héctor Alfano, llamó á los teams, que se presentaron formados por los siguientes jugadores:

San Isidro—C. T. Wilson; J. Bollo y E. G. Paulsen; M. Malbrán, J. Goodfellow y P. Azcona; V. Paulsen, J. A. Rossi, J. O. Gil, R. S. Malbrán y A. M. Meira

River Plate—A Luraschi; F. Contrati y A. Chiappe; R. Lamique, L. Peria, E. Fernández, J. Diggs, A. Prandoni, F. Cruz y D. Abattangelo.

El "toss" fué ganado por el capitán del team local, y por consiguiente le correspondió la elección de valla, decidiendo jugar á favor de la brisa reinante y de espaldas al sol.

A las 3 de la tarde se inició el partido, y no bien Gil puso en juego la pelota, el quinteto visitante atacó en forma excelente é invadió las posiciones contrarias. Malbrán terminó el esfuerzo de sus compañeros con un tiro que pasó rozando uno de los postes de la valla contraria.

Durante los primeros quince minutos el desarrollo del juego se localizó en el campo peligroso de River Plate, y si el score á favor de San Isidro no consiguió ser abierto, fué debido á la mala dirección dada á los tiros por Gil, Malbrán y Rossi.

El bando local, ante la evidencia de la superioridad, hasta entonces, de los visitantes, reacciona y en ataques sucesivos traslada el juego á la zona de San Isidro.

A los 18 minutos de juego, el quinteto de River Plate, en buena combinación, consigue burlar la vigilancia opuesta por los defensores de la valla contraria, y ya cerca de ésta, Abattangelo dirige un tiro que salva apenas Wilson, arrojando á corta distancia la pelota. Diggs la tomó y anotó para su bando el primer goal de la tarde.

River Plate, con este primer triunfo cobró bríos, y entonces la defensa contraria fué continuamente puesta á prueba, pues debió contrarrestar en forma eficaz y segura los avances del adversario y desbaratar sus hábiles combinaciones.

Cinco minutos antes de finalizar el primer período, Prandoni recibió un oportuno pase y enfiló un buen tiro, mediante el cual River Plate se acreditó su segundo goal.

Tres minutos más tarde, River Plate que pareció lleno de bríos y entusiasmo, se anotó el tercer y último tanto á su favor. Abattangelo recibió un pase de Cruz y después de realizar una corrida por el wing, hizo un buen centro que recibió Diggs y aprovechó para alojar la pelota en la ciudadela adversaria.

En seguida terminó el primer período, contando por entonces River Plate 3 goals y San Isidro cero.

Indudablemente, era creencia general que el triunfo decisivo del team local estaba asegurado, pero San Isidro, como lo hemos asegurado en otras ocasiones, es un team que no desmaya ante la derrota y todos sus jugadores, ya sea en los momentos difíciles como fáciles, dan pruebas de un entusiasmo verdaderamente halagador.

En igual forma, San Isidro con tres goals de desventaja, se presentó en el segundo período.

El quinteto visitante comenzó su ataque en forma persistente y desarrolló un juego lucido de combinaciones, con una rapidez tan sólo vista en casos contados.

Por eso fué que consiguió paulatinamente rescatar las posiciones perdidas, para obtener luego un empate que fué la mejor expresión del partido, porque ambos bandos se lucieron por igual.

La defensa de San Isidro, en este segundo período, rayó á gran altura, en particular la línea intermedia, de la que se destacaron Goodfellow y Malbrán.

A los 2 minutos de juego, mediante un tiro largo y cruzado, V. Paulsen anotó á San Isidro el primer goal á su favor.

Cinco minutos después, Meira se corrió por el wing y terminó con un buen centro que con la cabeza recibió Gil, alojando la pelota en la valla de River Plate, con lo que acreditó á su bando el segundo goal.

Tanto los jugadores de San Isidro como los de River Plate, á partir de este momento redoblaron sus esfuerzos para procurar, el uno igualar posiciones y el otro mantener la ventaja.

El bando de San Isidro jugó en mejor forma y de seguro le hubiera correspondido el triunfo á no mediar la circunstancia de que varios excelentes tiros fueron á dar contra los postes, ó bien en el travesaño de la ciudadela local.

A los 23 minutos de juego, V. Paulsen dió á su bando el tercero, y último goal de la tarde, mediante un tiro fuerte y cruzado que Luraschi, á pesar de sus buenas intenciones, no consiguió detener.

Sin que el score sufriera modificación alguna finalizó el partido sin vencedores ni vencidos.

Correcto el referée señor Héctor Alfano.

GIMNASIA Y ESGRIMA CONTRA ARGENTINOS DE QUILMES

VENCEDOR GIMNASIA POR SIETE GOALS CONTRA CERO

Se midieron ayer en Quilmes, ante numerosa concurrencia, los primeros cuadros de los clubs Gimnasia y Esgrima y Argentinos de Quilmes, en un partido oficial por el campeonato de primera división.

Argentinos de Quilmes pocas esperanzas debía tener en el triunfo, si se tiene en cuenta que es un team de mediocre poder, semejante al que actuó en la temporada pasada.

Gimnasia y Esgrima, con la incorporación de varios excelentes jugadores de San Isidro forma en la actualidad un conjunto digno de ser tenido en cuenta, por los más poderosos teams que aspiran al triunfo en la primera liga.

En el partido de ayer se encontraron, pues, frente á frente, dos teams entre los cuales nunca podía existir una lucha equilibrada.

Mientras que en Gimnasia, el cuadro es homogéneo y fuerte, en Argentinos, de Quilmes sucede á la inversa, y de seguro para no comprometer su estabilidad en primera liga, deberá introducir varios cambios, especialmente en su línea de ataque.

El encuentro en sí, como es de suponer, careció de interés, resultando una fácil victoria para el bando visitante, que sin tener completo el team se acreditó siete goals, sin dejar que su adversario venciera por una vez siquiera el poder de su ciudadela bien custodiada por Demaría.

A las 3 de la tarde y actuando de referée el señor Armando Borgalli, formaron los teams, representados de este modo:

Gimnasia y Esgrima—R. Demaría; A. Apraiz y S. P. Gallino; M. Lestrade F. Lizurume y L. Vernet Amadeo; L. Burgos A. Capellini, A. Guarracino, E. Rothschild y E. Lacourt.

Argentinos de Quilmes—J. García; J. M. Valle y R. J. Garay; W. Diggs, H. Goodfellow y C. Salas; C. Isla, H. Leal, J. Escobar, F. Furst y B. P. Ibáñez.

El capitán del team de Gimnasia y Esgrima ganó el sorteo de práctica y decidió jugar á favor del viento reinante y de espaldas al sol.

J. Escobar dió el puntapié inicial é intentó el primer ataque á la valla contraria que fué anulado por Lestrade.

El juego en los primeros 15 minutos se hizo repartido, atacando por igual uno y otro.

A los 16 minutos de juego, Lacourt tomó la pelota y después de una buena corrida por el wing, terminó con un centro que Capellini tomó para acreditar en forma excelente á Gimnasia y Esgrima el primer goal.

Dos minutos más tarde Guarracino, mediante un fortísimo shot que primeramente dió en uno de los postes de la valla de Argentinos, dió á su bando el segundo tanto.

El juego, hasta los 30 minutos, se mantuvo un tanto repartido hasta que Gimnasia se acreditó el tercer goal por intermedio de Rotschild y en seguida el cuarto, de esta manera: Guarracino envió un formidable tiro que García apenas consiguió detener, cayendo la pelota á no más de tres metros de su valla, donde la tomó Burgos para alojarla en el interior del arco de los quilmeños.

Dos minutos antes de finalizar el primer período, Lacourt enfiló un recomendable centro que recibió Capellini, y de sobrepique alojó la pelota en la ciudadela contraria dando de esta manera á Gimnasia su quinto goal.

En el segundo período, á los 2 minutos de juego, Capellini marcó el sexto goal, y Rothschil el séptimo y último dos minutos después.

A partir de este momento, el juego se hizo en forma individual y por eso fué que el score no varió.

Sin alternativas dignas de ser consignadas, se dió por terminado el encuentro.

Actuó el señor Armando Bergalli de referée, correctamente.

OTROS PARTIDOS

Banfield contra Nacional. (Segunda división). Se jugó en Banfield.

Resultó vencedor el cuadro de Banfield por tres goals contra dos.

—Riachuelo contra Racing. Este partido correspondiente al campeonato de segunda división, se jugó ayer en Avellaneda.

Venció Riachuelo por tres goals contra dos.

El cuadro vencedor estaba formado por los siguientes aficionados: Lafaure; Bezoagli y Caramés; Molinari, Queirolo y Fernández; Comelli, Maugue, Colla, Hospital y Rodríguez.

Los goals de Riachuelo fueron hechos por Colla 2 y Fernández 1.

—Boca Juniors contra Flores, correspondiente al campeonato de la segunda división. Se jugó ayer este partido en la dársena Sur.

Venció el cuadro de Boca Juniors por cuatro goals contra cero.

Los goals fueron hechos por E. Spinelli 3 y R. Pratt 1.

—Independiente A. contra Southern Rangers. Este partido de segunda división fué jugado ayer en Avellaneda.

Resultó vencedor Independiente por tres goals contra uno.

—F. C. Oeste contra Talleres United. (Segunda división). Se jugó en el Caballito. Resultó vencedor F. C. Oeste por siete goals contra cero.

Los goals fueron hechos por A. Gaeta 3, J. Paganini 3 y A. Roque 1.

—F. C. Oeste contra Victoria. (Segunda división). Este partido que debió jugarse ayer en el Caballito, no se llevó á cabo por haber cedido los puntos, reglamentarios al team de Victoria.

—Porteños contra Atlanta. (Tercera división). Se jugó ayer en el parque Chacabuco.

Venció el cuadro de Porteños por cuatro goals contra tres.

El cuadro vencedor estaba formado por los siguientes jugadores:

J. Vacarezza; J. González y V. Jaeskhe, M. Garat, A. Pérez y B. Garat; A. Canevari, M. J. Rithver, A. Luzio, J. Fonseca y B. Martínez.

Los goals del bando vencedor fueron hechos por A. Luzio 2, M. J. Rithner 1 y B. Martínez.

—Belgrano contra Alumni. (Segunda división). Se jugó en Belgrano.

Venció el cuadro de Belgrano por tres goals contra dos.

—Banfield contra General Urquiza. (Tercera división). Este partido debió jugarse ayer en Banfield, pero no se pudo realizar por no haberse presentado el cuadro de General Urquiza.

—Boca Juniors contra San Fernando, (Tercera división). Se jugó ayer en la dársena Sur.

Resultó vencedor el cuadro de Boca Juniors por cuatro goals contra cero.

Los goals fueron hecho por N. Oñate 2, L. Sevesi 1 y M. Vergara 1.

—River Plate contra San Isidro. (Segunda división). Se jugó ayer en la dársena Sur.

Venció el cuadro de River Plate por cuatro goals contra dos.

Los cuadros estaban formados por los siguientes jugadores:

River Plate: A. Solans; A. Lanata y P. Calmeggia; A. Angotti, V. Baguardi y F. Priano; A. Peruzzi, B. Messina, A. Contratti; A. Martínez y L. Galeano.

San Isidro: A. Campos; V. Urdinola y G. Perkins; L. Franzone, M. Ford y L. Michand; J. A. Schumacher, R. Barrera y P. Azcona.

Los goals de River Plate fueron hechos por A. Martínez 2, L. Galeano 1 y B. Messina 1 y los de San Isidro por H. Schumacher y P. Azcona.

Actuó correctamente de referée el señor Héctor Alfano.

—Riachuelo contra Banfield. (Tercera división). Se jugó ayer en Avellaneda.

Resultó vencedor el cuadro de Riachuelo por tres goals contra cero.

El cuadro vencedor estaba formado por los siguientes aficionados: Pazos; Figari y Picayo; Carrión, Zamudio y Luejo; Suñé, Sánchez, Fernández, Rodríguez y Ernesti.

Los goals fueron hechos por Sánchez 2 y Fernández 1.

—Argentinos de Quilmes contra Gimnasia y Esgrima. (Segunda división). Se jugó en Quilmes.

Venció Argentinos de Quilmes por tres goals contra cero.

Al terminarse el partido, hubo que lamentar un hecho altamente censurable. El jugador O'Flaherty, agredió de hecho al referée señor Bernasconi.

DEL ROSARIO

NEWELL'S OLD BOYS CONTRA QUILMES

En la cancha de la plaza Jewell se llevó á cabo hoy el partido amistoso concertado entre los primeros cuadros de los clubs Newell's Old Boys de ésta y Quilmes A. C. de ésa, ante una numerosa concurrencia.

El encuentro resultó de mucho interés y fué bien desarrollado por los dos bandos, que jugaron un excelente partido.

Bajo la dirección del referée, señor A. Barcelone se alistaron los cuadros formados por los siguientes aficionados:

Newell's: S. Makaster; T. Hamblin y R. Bordabehere, M. Redin, A. G. Ginocchio y C. González; M. González, O. Boheling, F. González, H. Mallet y J. Viale.

Quilmes A. C.: P. T. Pearson; A. Barbieri y A. M. Coldwell; W. R. Jones, H. Cunningham y D. Hollamby, J. Stanfield, Hollamby, R. Kirk, P. Golding y J. P. Morgan.

El capitán de Quilmes ganó el sorteo, eligiendo jugar de espaldas al sol y á favor del débil viento.

Newell's inició el juego, avanzando hasta cerca del arco contrario, donde consiguió un corner sin consecuencias.

El juego continuó desarrollándose muy movido é interesante, alternativamente en ambos campos. Pearson se desempeñó muy bien en su puesto ante las numerosas tentativas de Newell's.

A los 25 minutos, á raíz de un buen ataque, Quilmes consiguió el primer tanto á su favor por intermedio de Cunningham.

La lucha se hizo entonces más reñida, notándose en el cuadro de Newell's mayor energía en sus maniobras, lo que hacía prever un empate, que se produjo en los últimos minutos del primer tiempo.

En una corrida, F. González consiguió sólo y sin mayor dificultad el primer tanto para Newell's.

Desde el comienzo del segundo período Newell's fué haciéndose cada vez más peligroso y á los 4 minutos Mallet obtuvo el segundo tanto.

A los 10 minutos Kirk, aportó á favor de Quilmes el segundo goal quedando nuevamente igualadas las posiciones.

Newell's entonces entró en un período brillante.

Sus forwards, especialmente la pareja Viale-Mallet, tenían constantemente en acción la defensa de Quilmes que, á pesar de sus esfuerzos no consiguió evitar que les fueran hechos tres goals más en el término de siete minutos, debidos á Mallet y M. González (2).

Este rudo golpe desanimó por completo á Quilmes, pero el juego no perdió su lucidez, continuando muy reñido.

Mac Master se empleó bien ante las tentativas de Kirk, no tardando Newell's en volver al ataque en forma abrumadora para Quilmes.

Viale, con sus peligrosas corridas, en combinación con Ballet, y M. González con sus temibles tentativas contando además con el eficaz apoyo de los halves magistralmente dirigidos por Ginocchio, hicieron insostenible la situación de Quilmes, cuya valla fué franqueada por el 6o. y 7o. goals, debidos ambos á M. González marcados á los 30 y 32 minutos, respectivamente.

Continuó el dominio de Newell's, quien prevaleció siempre en el ataque y notándose algunos avances infructuosos de Quilmes.

Finalizó el encuentro con el triunfo de Newell's, por 7 contra 2.

Newell's jugó hoy un buen partido. El training va produciendo sus efectos en el equipo que dispuesto como hoy, se encuentra en perfecta forma. Mac Master se condujo muy bien en el arco, Bordabehere fué el mejor de los backs. Ginocchio en la línea media, fué siempre el eje del team actuando en excelente forma. Viale, Mallet y M. González lucieron una hermosa y preciosa combinación en el ataque.

Quilmes actuó bien en general y Pearson en el primer tiempo, especialmente se condujo brillantemente.

Muy correcto el referée, señor Barcelona

PROVINCIAL CONTRA ROSARIO ATLETICO—VENCEDOR PROVINCIAL POR 7 GOALS CONTRA 1.

(Por telégrafo)

Rosario, Abril 24 — Se jugó un partido amistoso entre Provincial y Rosario Atlético, primera división, en la cancha de los primeros.

Venció Provincial por 7 á 1.

Los teams estaban compuestos así:

Provincial: A. Rossini; W. E. Soria y E. Swimbourne; A. Acuña J. Swift y A. Sims; J. Lazarte R. González, E. Hamenkins, J. Mayorano y A. González.

Rosario Atlético: A. Delaux S. Barnes H. Mallet J. T. Ribodi, R. Rosemberg y A. A. Uranda; S. Mandelay, A. Saccone, Crobinson, C. Kelly y J. Zucchi.

Los goals de Provincial fueron marcados por González 3, Majorano 2, Lazante 1 y A. González 1. El de Rosario por Rosemberg.

Actuó de referée el señor J. E. Quinteros.

DE CORDOBA

CLUB ATLETICO ROSARIO CONTRA ARGENTINO

(Por telégrafo)

Córdoba, Abril 24—En el field de la escuela de agricultura, ante un público numeroso entre el cual se destacaban muchas familias, se jugó esta tarde un interesante partido amistoso entre los clubs Rosario y Argentino de Córdoba.

Después de hora y media de lucha, triunfó el team visitante, por cinco goals contra uno.

DE MONTEVIDEO

(Por telégrafo)

Montevideo, Abril 24—Fueron jugados esta tarde, por el campeonato de primera división, los siguientes partidos oficiales:

Bristol contra Nacional—Venció Nacional por tres goals contra cero.

Dublin contra River Plate—No hubo vencidos ni vencedores; ambos bandos se acreditaron dos goals á su favor.

Peñarol contra French—No hubo vencidos ni vencedores, pues cada bando hizo un goal.

RUGBY

CLUB DE GIMNASIA Y ESGRIMA B CONTRA BUENOS AIRES FOOTBALL CLUB II.

Se llevó á cabo ayer en el field del Buenos Aires Football Club en Santos Lugares, el partido de segunda división entre los teams arriba enunciados.

Ganó el sorteo el capitán de Buenos Aires, quien eligió jugar con el sol á favor.

Dió el puntapié inicial Héctor Pini, y los forwards de Gimnasia arremetieron con empuje.

La línea de 3|4, combinando con acierto, tuvo en jaque á la defensa contraria y logró abrir el score Pisani con una brillante corrida por el wing izquierdo. Este try no fué convertido. Desde las 25 yardas pone en juego la pelota el full back de Buenos Aires, la que es detenida por la defensa de Gimnasia, que logra después de numerosos scrums, señalar dos buenos tries para su bando, marcados por Carlos Parera y M. Pisani los que tampoco fueron convertidos.

Terminó así el primer half con 9 puntos en favor de Gimnasia.

En el segundo half Buenos Aires arremete con brío, pero á pesar de su buen pase y de sacar continuamente la pelota en los scrums, no pudo abrir el score á su favor, habiéndose hecho sumamente peligroso, especialmente en los dies últimos minutos de juego.

Ares y Profumo marcaron dos nuevos tries para Gimnasia logrando S. Oreazoitz convertir el último, con lo que se adjudicó Gimnasia el triunfo por 17 puntos contra 0.

Formaban el team de Gimnasia S. Oreazoil, Carlos Gallegos, C. Parera, M. Pisani, A. Ríos, Enrique Gallegos, C. Santos, M. A. Argerich, J. J. Paredo, H. Ima-

...rt. A. Cáceres, S. Profumo, A. Ares, J. Barisso, y H. Pini.
Actuó de referée con toda corrección el señor R. de C. M. Heriot.
Primera división—Buenos Aires Football Club, 5; Gimnasia y Esgrima, 3.
Terminado el partido de segunda división, se inició el de la primera. Numerosa concurrencia había asistido á presenciar el encuentro, pues la fuerza de ambos teams hacía presumir una lucha reñida, como en efecto resultó.
Efectuado el sorteo de práctica, Gimnasia, favorecido, eligió el sol á favor, poniendo en juego la pelota Hale, de Buenos Aires. Jorge Brown la detiene y la vuelve al campo de Buenos Aires, en el que se suceden numerosos scrumms.
El juego se hace recio y los forwards de Gimnasia cortan las combinaciones de los 3|4 de Buenos Aires.
En todos los scrumms, Buenos Aires saca la pelota, pero Hannan y Céspedes, de Gimnasia, no permiten á Mold, half de Buenos Aires, que inicie las peligrosas combinaciones, que con Gebbi son brillantes.
Durante todo el primer half, el juego se mantuvo en el campo de Buenos Aires, logrando marcar Leonardi un try para Gimnasia, á raíz de un line out sobre el goal line, que el referée no concedió.
Después de repetidos scrumms, va la pelota al campo de Gimnasia, de donde Soudrand logra tomarla y hacer un buen pase á Jorge Brown; éste se adelanta y la patea en alto, yendo á botar dentro del in goal. De atrás, y en veloz carrera, logra Soudrand alcanzarla, y en el momento en que iba á tomar la pelota, fué derribado por Parr, de Buenos Aires, quien le impidió de este modo abrir nuevamente el score á favor de Gimnasia, á pesar de lo cual el referée concedió un free kick á favor de Buenos Aires, desde las 25 yardas.
Estando aún en juego la pelota, el referée dió la señal de terminado el primer tiempo.
En el segundo half, Rodolfo Buzzo dió el kick-off, que fué al line out, de donde después de una serie de scrumms Soudraud marcó un try para Gimnasia, que no fué convertido.
Buenos Aires arremete con fuerza con objeto de igualar posiciones, pero el empuje de sus forwards y combinación de los 3|4 son contrarrestados con vigor por el equipo de Gimnasia.
Muchos scrumms se suceden, de los que Buenos Aires saca siempre la mejor parte.
Haciendo Heriot un pase hacia adelante, inicia una combinación con Thoop, quien devuelve la pelota á Heriot, que logra marcar un try, mientras los 3|4 de Gimnasia esperan la decisión del referée por el forward producido, quien concede el try que convierte Gebbi. Con este try Buenos Aires adelanta á Gimnasia en el score por 5 á 3, diferencia de conversión.
Puesta nuevamente en juego la pelota, ambos teams atacan y se defienden con denuedo, no logrando ninguno de los dos mejorar su score, hasta que el referée da la señal de terminado el partido, á los 33 minutos de juego.
Representaban á Gimnasia y Esgrima, Raúl Riobóo, J. Brown, L. J. Loredo, E. Soudraud, I. Orezzoli, G. C. Céspedes C. Hannan, R. Buzzo J. Buzzo, C. Leonardi, A. Rebagliati, J. Bretone, L. Henderson, D. Finochieto y S. Profumo.
Jugaron por Buenos Aires Football Club: Wigg, Dodds, Gebbie, Heriot, Throp, Clarte, Mold, Hale, Tisdall, Burgers, Mac Call, I. Drysdale, K. Drysdale, MacKay y Parr. Referée, A. C. Williams.

LUCHA ROMANA

Continuó anoche en el Marconi el campeonato internacional de lucha greco-romana, con el encuentro pendiente entre Aimable de la Calmette y Emilio Ruggero.
Como estaba establecido, el encuentro se inició á las 10.30 de la noche, con gran atención por parte de los dos luchadores, que son poco más ó menos de la misma fuerza.
La sesión fué de las más borrascosas, hasta el punto de que se arrojaron innumerables proyectiles al escenario.
En uno de los momentos más emocionantes fué lanzada una silla desde un palco al ring, dirigida á Aimable, lo que dió lugar á la intervención de la policía. Ruggero resultó con una ligera contusión en un ojo producida por una patata de regulares dimensiones que le arrojaron.
Esto, no obstante lo que dispone el reglamento, dió origen á que el campeón italiano se retirara dos veces del ring.
Aimable, á su vez, en otra ocasión análoga, ante las protestas del público que se mostró por demás exigente y parcial, se puso de espaldas en el tapiz y se retiró.
Reanudado el encuentro, los luchadores continuaron en su tarea sin que ninguno de los dos lograra vencerse, después de haber empleado todos sus medios y sus recursos.
Debemos hacer constar que el encuentro anunciado para anoche, según lo establecido por el reglamento interno, no tenía descanso y que la lucha debía continuar hasta el triunfo de uno ú otro; no obstante, el juez dió un intervalo prolongado que unido á los incidentes anteriores hizo que el encuentro durara poco menos de una hora.
Sería conveniente que la inspección de teatros no permitiera la entrada al escenario sino á las personas que deben estar allí para cumplir misiones especiales, como son los cronistas de diarios y jueces de lucha. Anoche había más de doscientas personas en el proscenio, hecho que si se repite puede dar lugar á lamentables incidentes.

AVIACION

EN VILLAS LUGANO Y LONGCHAMPS

Ayer por la tarde, el aviador Valetton realizó varios vuelos en su biplano Farman, en el aeródromo de Villa Lugano, en presencia de numeroso público.
Valetton dió tres vuelos de dos vueltas de pista cada uno, elevándose y tomando tierra en perfecta forma.

—

Las escuelas de aviación de Bregi y Valetton prosiguen dando excelentes resultados en la proporción de pilotos argentinos en los aeródromos de Villas Longchamps y Lugano.
Ayer, á las 6.30 a. m., M. Valetton subió en el Farman á una altura de 20 metros, donde dió dos vueltas de pista. Lo acompañaba en la ascensión el señor Hermán Heutsch.
Con el mismo aviador subió luego el señor Luis Madero, y después de dar una vuelta de pista, se trasladaron á Villa Bongalow, residencia del doctor Ernesto Madero, de donde regresaron á los pocos minutos.
Los señores Parravicini y doctor Roth discípulos del aviador Bregi, prosiguieron ensayando vuelos cortos en el biplano Voisin, á dos ó tres metros de altura.
El señor Goffre ensayó solo en su aparato Blériot.

—

M. Bregi ha adquirido un nuevo biplano Voisin, modificado, con motor de ochenta H. P.

AJEDREZ

Solución á los dos problemas publicados en nuestro número del pasado lunes.
Al primero en mate en tres jugadas:
D 2 C R
Si negras A x P; blancas T 4 D + + y mate á la siguiente.
Si negras P x T; blancas D 8 C + y mate á la siguiente.
Si negras R x P; blancas D 6 C y mate á la siguiente.
Si negras P 5 A; blancas T x P A + y mate á la siguiente.
Si negras A x C; blancas P 4 T D 6 T 4 T R + y mate á la siguiente.
Si negras hacen cualquiera otra jugada, blancas T x P + y mate á la siguiente.

—

Al segundo de mate en tres jugadas:
T 7 C R
Si negras A x P; blancas T 7 R + y mate á la siguiente.
Si negras R 3 D; blancas D 4 C D + y mate á la siguiente.
Si negras P 5 D; blancas D x P + y mate á la siguiente.
Si negras hacen cualquiera otra jugada, blancas P 4 D + y mate á la siguiente.

—

Publicamos hoy dos nuevos problemas de mate en tres jugadas:

Negras, 7 piezas

Blancas, 6 piezas

Juegan las blancas y dan mate en tres jugadas.

Negras, 6 piezas
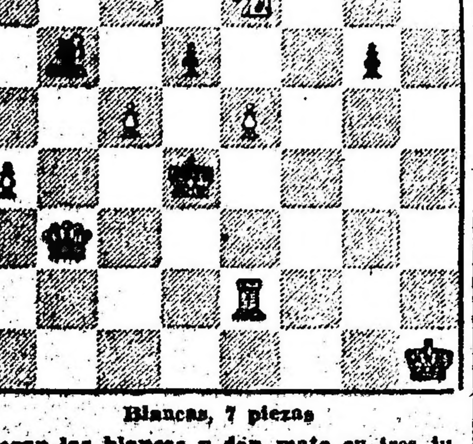
Blancas, 7 piezas

Juegan las blancas y dan mate en tres jugadas.

AEROSTACION

LA CAZA DEL ZORRO

ASCENSION DE LOS GLOBOS "HURACAN", "PATRIOTA", "EDUARDO NEWBERY" Y "BUENOS AIRES" — DESCENSOS FELICES

El Aero-Club Argentino realizó en la tarde de ayer un concurso de aerostación denominado "La caza del zorro", en el que intervenían los globos "Huracán", "Patriota", "Eduardo Newbery" y "Buenos Aires", para disputar una copa de plata, instituída por el señor Tornquist.
Este concurso tenía también sus fines caritativos, pues lo recaudado en concepto de entradas al parque de aerostación, se destinará á beneficio de la comisión de damas auxiliadoras del colegio San José.
Este concurso, nuevo por su naturaleza entre nosotros, consiste en el lanzamiento de un globo que se titula "zorro"; este globo toma cualquier rumbo, tripulado tan sólo por el piloto, y desciende en el paraje que crea su ocupante más favorable.
Los demás globos que se remontan más tarde llevan la misión de darle caza, es decir, de procurar descender en el mismo lugar ó bien en un perímetro no distante.
El globo que á su descenso conserva menor distancia del "zorro" es el que se adjudica el triunfo.
Desde muy temprano, en el parque aerostático situado en Belgrano, calle Guanacache entre 11 de Septiembre y 3 de Febrero, comenzaron los preparativos para las ascensiones observándose con satisfacción el buen funcionamiento de las cañerías que suministran el gas.
Previa comprobación del funcionamiento de todos los aparatos de los globos, se anunció que éstos se remontarían. Soplaba por entonces una suave brisa que, aunque suave, era un tanto peligrosa, pues su dirección era hacia el río.
Pero con prudencia se podía tomar corrientes contrarias de aire y evitar, por consiguiente, así todo peligro.
A las 3 de la tarde se situó en la barquilla del globo "Huracán", que era el "zorro", el piloto señor Lisandro Billinghurst. El globo con suavidad se remontó casi perpendicularmente y alcanzó una altura máxima de 300 metros, tomó rumbo al Este y ascendió hasta 600 metros, internándose en el río una legua.
El señor Billinghurst, dándose cuenta del peligro, maniobró en forma eficaz y trató de descender de la altura alcanzada, lo que logró sin tropiezo alguno en el patio de una construcción en los terrenos de la dársena Sur próximo á un field de football, perteneciente al club atlético River Plate.
Mientras tanto, se había remontado ya el globo Eduardo Newbery para dar caza al "zorro", tripulado por los señores ingeniero Jorge Newbery, en calidad de piloto, T. Owen, T. Bond é ingeniero Augusto Banna.
El Eduardo Newbery se elevó sin dificultad alguna en la misma forma que el Huracán y á la altura de la Recoleta se internó en el río á una distancia de 800 metros. Su piloto, el ingeniero Jorge Newbery, desde 400 metros de altura lo hizo descender y á "guide rope" consiguió volver á tierra atravesando la ciudad para descender en los potreros de Pereyra, sin inconvenientes de ninguna naturaleza.
A las 3.20 soltó amarras el globo Patriota, piloteado por el señor Alejandro Amoretti; quien llevaba como acompañante al señor M. A. Massa.
El Patriota salió en persecución del "zorro" con una velocidad insignificante, á una altura de 200 metros. Al llegar á la dársena Norte el globo se internó diez cuadras en el río, volviendo á tierra después de una hábil maniobra de su piloto, el señor Alejandro Amoretti.
La caza del "zorro" se hizo con mucha maestría y sobre todo prudencia, haciendo el globo su descenso en el Dock sur en forma análoga á las anteriores.
Al señor Amoretti, piloto de este globo, le correspondió la copa asignada por el señor Tornquist, en virtud de haber descendido á menor distancia del globo "zorro".
A las 3.30 soltó las amarras el globo "Buenos Aires", que iba tripulado por los doctores Felipe Madariaga, Alfredo Palacios y Juan E. Fitz Simón.
La ascensión de este globo, donado por la Sociedad Sportiva Argentina al Aero Club Argentino, era la primera realizada en esta capital. El globo se elevó á 300 metros de altura y tomó la dirección NE. SO. contraria á la de los otros globos que se dirigieron hacia el río.
El piloto doctor Madariaga prefirió internarse siguiendo la dirección de la primera capa atmosférica, para virar más tarde hacia el río, al encuentro del globo "zorro".
Con poca velocidad y manteniéndose casi siempre á una altura media de 350 metros pasó por Chacarita Caballito, Flores y llegó hasta San Justo. Sobre ese punto se elevó hasta 900 metros en busca de corriente de aire que lo llevara hacia los diques, en donde había descendido el Huracán. Pasó á gran velocidad por Villa Lugano y Lomas.
A las 5.30 de la tarde, descendieron los aeronautas cerca de Llavallol en la chacra del señor Correa Luna.
El descenso se verificó rápidamente y en forma admirable, haciéndose todas las maniobras en un espacio libre de terreno de una manzana.
Los aeronautas fueron recibidos por el dueño de casa y otros caballeros que concurrieron al lugar para prestar ayuda.
Los aeronautas regresaron á Buenos Aires á las 8.30 de la noche, satisfechos de la excursión, que no tuvo accidentes de ninguna clase.

OBSERVACIONES METEOROLOGICAS

Instalación especial de LA PRENSA

Termómetro		Barómetro
A las 8.30 a. m. hoy 12.0		A las 8 a. m. hoy milím. 720
Ayer		Ayer
6 a. m. 8.0		6 a. m. 773.0
12 m. 10.0	VIENTO á las 8.30 a. m. de hoy Norte. Cielo: Despejado	12 m. 773.5
6 p. m. 14.0	SOL: Sale 6.03 a. m. Se pone 5.50 p. m.	6 p. m. 772.0
12 p. m. 12.0	LUNA: Sale 5.45 p. m. Se pone 6.59 a. m.	12 p. m. 772.5

No se han producido alteraciones sensibles en las indicaciones de los aparatos meteorológicos, durante el día de ayer.
Tanto el aspecto del cielo, completamente despejado, como la temperatura é indicaciones barométricas, han sido muy buenas, casi iguales á las del día anterior.
Dirección y velocidad del viento: SSO., NO., N. y NNE., con una velocidad media de 8 kilómetros por hora. A las 12 de la noche soplaba viento N.
Humedad del aire: máxima 75.
Temperatura el día 24 del año anterior: máxima 25 grados; mínima 17.
—Universidad Nacional de La Plata—Datos meteorológicos de las 7 a. m.: Presión atmosférica á 0 grado y al nivel del mar, 770.27 mm.; temperatura: 7 a. m., 6.8; id mínima, á las 6.20 a. m., 4.2; humedad relativa, 77 por ciento; tensión del vapor de agua, 5.68 mm.; viento: en calma.
Datos de las 2 p. m.: Presión atmosférica á 0 grado y al nivel del mar, 760.05 milímetros; temperatura: 2 p. m., 16.6; humedad relativa, 42 por ciento; tensión del vapor de agua, 6.14 mm.; viento: dirección NO., velocidad 11 k.
Informes de la Oficina Meteorológica Argentina—Ha llovido en: Necochea 10 milímetros, Santa Fe 2, Colonia Esperanza 2, Serodino 5, San Carlos Centro 6, Matilde 8, Maciel 8, Irigoyen 2, Metán 8, Tucumán 4, Concepción 1, Cruz Alta 1.
—Cálculo del tiempo probable hasta las 8 p. m. de hoy:
Provincia de Buenos Aires—Bueno; temperatura en ascenso.
Santa Fe Entre Ríos y Corrientes—Bueno; temperatura en ascenso.
Región mediterránea—Bueno; temperatura en ascenso.
Región andina—Bueno; temperatura en ascenso.
Neuquén y Río Negro—Bueno; temperatura en ascenso.
Chubut y Santa Cruz—Bueno; temperatura en ascenso.

ARTE Y TEATRO

Comedia—Reabre este teatro sus puertas, pasado mañana con una compañía dramática española que dirige el señor García Ortega. El nombre del director es una buena garantía, pues aun se recuerda muy favorablemente su lucida actuación en el teatro Odeón, cuando formó parte de la compañía en que actuaban Rosario Pino y la Catalá.
El programa elegido para el estreno, revela entendimientos artísticos finos: "La Zagala", de los hermanos Alvarez Quintero y el novísimo juguete cómico de Jacinto Benavente: "El marido de su viuda".

Señorita Margarita Witte—Cartas recibidas de Berlín confirman plenamente la noticia del triunfo obtenido por la joven violinista argentina, señorita Margarita Witte, en el concierto que dió el 23 de Marzo último en Berlín, noticia publicada por LA PRENSA del 25 de ese mes en un telegrama procedente de Berlín.
El concierto tuvo el carácter de una fiesta argentina, pues se llevó á cabo bajo los auspicios de nuestro ministro en Berlín, doctor Indalecio Gómez, y asistieron los oficiales de la comisión militar argentina en Europa, casi todos los diplomáticos sudamericanos acreditados ante el gobierno alemán y numerosos altos dignatarios alemanes, entre ellos el almirante von Tirpitz, ministro de Marina, autoridad reconocida, no sólo en materia de "Dreadnoughts", torpedos y submarinos, sino también en música, pues es un artista consumado.
Por otra parte, los principales diarios alemanes que tenemos á la vista, hablan también en términos elogiosos de la joven artista y le predicen un brillante porvenir.

Nacional Norte—Celebra esta noche su función de beneficio el señor Juan F. Farías, con las obras "Tierra Baja" y "Los Distraídos".

PROVINCIA DE BUENOS AIRES

DE LA PLATA

MONTEPIO CIVIL

La comisión administradora

A estar á informaciones que poseemos, la comisión administradora del Montepío Civil de la provincia tiene el propósito de reanudar la labor por tanto tiempo interrumpida, con notorio perjuicio para los numerosos interesados en la tramitación de asuntos relativos á jubilaciones, pensiones, pago de mensualidades, etc.
Por su parte, la secretaría del Montepío se propone también facilitar en todo lo que le sea posible la tramitación de esos asuntos.
Confiamos en que esta vez lo que se anuncia respecto á la labor de la comisión administradora llegue á ser un hecho porque su continua inercia ha dado lugar á muy justas quejas por parte de los interesados.
El abandono de la comisión administradora, ha dado lugar á que muchos asuntos del Montepío fuesen resueltos directamente por el P. E., habiéndose llegado hasta suprimir algunos trámites, lo que implica una incorrección administrativa.
Esto ha sido tanto más grave cuanto en estos últimos tiempos ha habido que dilucidar asuntos de importancia en el Montepío Civil, los cuales representaban erogaciones elevadas que se imponían á la institución por diversos conceptos.
Días pasados, el P. E. ateniéndose al informe de la secretaría del Montepío, desechó una solicitud realmente extraña, mediante la cual se pretendía cobrar injustamente crecidos intereses.
Por estas y otras muchas razones, es conveniente y necesario, que la comisión administradora del Montepío Civil reaccione y salga de la apatía en que ha permanecido evitando así el que continúen perjudicándose los que tienen asuntos en esa institución.

TIRO REDUCIDO

Un ejemplo digno de imitarse

Comunicaciones recibidas de Ayacucho por la inspección general de milicias de la provincia, han impuesto al jefe de esta repartición de un hecho realmente grato para el patriotismo según el cual la comisión local del centenario ha incluído en el programa de festejos con que celebrará ese pueblo la gran efeméride argentina, la inauguración de un polígono de tiro reducido que se construirá de acuerdo con la iniciativa de la inspección.
Semejante actitud, contrasta marcadamente con la observada por la comisión provincial del centenario, la cual negó á la inspección de milicias todo concurso para tan encomiable iniciativa, escatimando fondos que en cambio serán prodigados en fuegos de artificio y en otras futilezas por el estilo.
En Ayacucho se ha sabido interpretar el verdadero propósito de la comisión central del tiro reducido Buenos Aires al incluir ese número en el programa de festejos, cooperándose así á una iniciativa eminentemente patriótica que ha repercutido con ecos simpáticos en la mayoría de los pueblos de la provincia, como lo demuestra el hecho de que en todos ellos se constituyen subcomisiones locales que inician con verdadero empeño los trabajos tendientes á conseguir que el día 25 de Mayo, puedan ser inaugurados los polígonos de tiro reducido.
Continuamente se están recibiendo comunicaciones de los comandantes militares, en las que se da cuenta de la marcha de los trabajos. Pasan de 50 las localidades donde se construirán polígonos, con sujeción al croquis confeccionado por la dirección general de Tiro y Gimnasia de la República.
La acción privada de los ciudadanos se interesa también en favor de la iniciativa lo que hace esperar confiadamente en que esta ha de prosperar, no obstante las grandes dificultades con que tropieza la inspección general de milicias, obligada á luchar contra la indiferencia de quienes debieran ser los más entusiastas por ver realizada la patriótica obra.

Ferrocarril á Meridiano V—Inauguración de las obras

Los señores Dicks y Dates, constructores de la línea ferroviaria provincial del puerto de La Plata al Meridiano V, han distribuído entre los altos funcionarios de la administración y personas caracterizadas residentes en esta capital las invitaciones para el acto de la inauguración de los primeros cien kilómetros que tendrá lugar el 27 del corriente.
La comitiva partirá de la estación La Plata, á las 12 del día y se trasladará hasta el Samborombón, donde serán visitadas las obras del gran puente metálico de 300 metros que cruza ese río.

La línea eléctrica de Tolosa y la estación del ferrocarril

Se han colocado ya desde la calle 1 de 44 á 28 las columnas de hierro que sostendrán el cable del tranvía eléctrico que servirá al barrio de Tolosa. Están también bastante adelantados los trabajos de colocación de los respectivos rieles en la calle 2 y en breve empezarán á colocarse los de la calle 1.
La ley de electrización de los tranvías obliga á colocar las vías en el centro de la calzada, lo cual no puede hacerse en la calle 1 de 43 á 28 á causa de estar ocupada esa parte, por las del ferrocarril. No quedaba otro recurso que tenderlas en una de las dos fajas destinadas al tráfico público y se optó por la que está empedrada teniendo en cuenta posiblemente que si se colocaran los rieles en la otra faja, hubiera sido necesario hacer uno ó dos cruces con la línea férrea, lo que sería un constante peligro para la circulación de los coches del tranvía eléctrico.
Pero ocurre que si se ha salvado una dificultad con tal procedimiento, en cambio se ha creado otra no menos grave y es la de que, con la colocación de las vías del tranvía eléctrico en la faja empedrada de la calle 1 de 43 á 28 se inutilizará para el tráfico público esa faja.
Si se tiene en cuenta que el tráfico de vehículos por la calle 1 desde 42 á 28 es constantemente activo, en razón de no existir en aquel barrio otra calle con empedrado, se comprenderá fácilmente que el problema á resolverse para darle la circulación libre que vendrán á estorbar las vías del eléctrico, no podrá demorarse so pena de crear á aquel vecindario conflicto para su tráfico.
No quedará otro recurso, entonces, que empedrar la otra faja de la calle 1 y llevar todo el tráfico á ella. Pero aquí asoma el mismo peligro que posiblemente se quiso evitar colocando los rieles del eléctrico en la faja ya empedrada y es el de que el cruce de los vehículos por las líneas del ferrocarril donde el movimiento de trenes es sumamente activo, podrá ser causa de accidentes graves.
De todo esto surge la idea de que las mismas razones que indujeron al gobierno á obligar á la estación del ferrocarril á trasladarse adonde está ahora, le inducirán también dentro de pocos años á ordenar el traslado á la estación Tolosa.
La calle 1 de 44 á 28 está destinada á ser, para el tráfico del Noroeste de la ciudad, una arteria tan importante ó más quizás que la diagonal 80, y si en ésta fué una necesidad el levantamiento de las vías férreas, lo será también muy pronto en aquélla.
Facilitará la ejecución de ese proyecto, que se vislumbra, la electrización total de los tranvías de La Plata, que será un hecho dentro de un año. De esta manera, se acortarán las distancias y la ubicación de la estación del ferrocarril en Tolosa no perjudicaría al vecindario de La Plata.

La Junta de Excepciones — Deficiencias á subsanarse

Con motivo de verificarse la concentración de los conscriptos de la clase de 1889, hemos llamado insistentemente la atención del ministerio de Guerra, sobre las malas condiciones en que por diversas causas funcionan en esta capital, las oficinas de la Junta de Excepciones y las del distrito 19 de reclutamiento y movilización, creyendo que al poner en evidencia determinadas circunstancias las autoridades militares superiores se apresusarían á adoptar las medidas del caso para subsanar tales deficiencias.
Sin embargo, no ha ocurrido así, y nos encontramos ya casi á mitad del año, sin que nada indique que existiera el propósito de prestar la debida atención á tales indicaciones.
La importancia de este distrito militar, que comprende los partidos de La Plata, Almirante Brown, Quilmes y Florencio Varela, da lugar á que en las oficinas respectivas se realice una labor continua y grande que está confiada á un personal escaso, mal retribuído.
Da esto lugar á que sobre todo en épocas de movilización se produzca un recargo de tareas realmente abrumador, siendo necesario habilitar horas aún, por la noche, para despachar al público, el cual tiene que soportar largas esperas.
A lo expuesto hay que añadir la circunstancia de que esas oficinas funcionan en un local completamente inadecuado por su extremada pequeñez.
Llamamos nuevamente la atención del ministerio de Guerra sobre las circunstancias apuntadas á fin de que con tiempo adopte las medidas del caso.
La indiscutible importancia del distrito 19 de reclutamiento y movilización debe ser tenida en cuenta porque no es propio que esas oficinas continúen relegadas al olvido como hasta ahora y funcionando en condiciones que no son las que corresponden á una dependencia nacional.

El servicio de correos — Recolección de la correspondencia

La dirección general de correos y telégrafos parece que se ha empeñado en no dedicar la atención debida al distrito postal de La Plata, cuyas condiciones dejan tanto que desear.
Nada han podido hasta ahora las continuas exhortaciones de la prensa diaria, que muchas veces ha señalado las deficiencias del servicio de correos, las cuales no pueden ser salvadas, á pesar de toda la buena voluntad del personal que está encargado de ese servicio.
Una de las deficiencias consiste, en el limitado número de estafetas y buzones que faciliten al vecindario el envío de la correspondencia, evitándole que tenga que franquear largas distancias para depositarla en la estafeta ó buzón más cercano.
Puntos céntricos y muy frecuentados de la ciudad, tales como la estación del ferrocarril y otros muchos que podríamos mencionar, carecen de buzón, lo que da lugar á que la población de esos barrios tropiece con dificultades para expedir la correspondencia.
Aumentar el número de esos buzones y estafetas sería medida muy acertada, que el vecindario de La Plata reclama con urgencia.
A la colocación de los buzones y de estafetas debería seguir el aumento de las recolecciones de correspondencia, que se realiza actualmente, con lo cual se evitaría que una carta que es depositada á las 8 p. m., en un buzón, no sea recogida hasta diez horas después, con perjuicio para el remitente y para el destinatario.
Los vehículos en que se hace el trasporte de la correspondencia desde la oficina central hasta la estación, son verdaderamente inapropiados. Debe reemplazárseles por otros que ofrezcan más seguridad, y así se evitaría el extravío de piezas, que en más de una ocasión se ha de haber producido, á juzgar por las denuncias que se nos han hecho.
Estas y otras deficiencias del servicio postal de La Plata, debían merecer especial atención de la dirección de correos y telégrafos.

Centro de Contadores

Para tratar varios asuntos de importancia se reunirá mañana la junta directiva del Centro de Contadores, de esta capital.

Caja Popular de Ahorros

El directorio de esta institución se reunirá mañana y adoptará diversas resoluciones de importancia en vista del propósito del gobierno nacional de impedir la venta de los certificados de depósito en la capital federal y en los territorios nacionales. Asistirá á la reunión el ministro de Hacienda.

Culto católico

En la iglesia parroquial de San Ponciano se rezará hoy, á las 7 a. m. la misa de la Pía Unión de San Antonio en sufragio de las almas del purgatorio.
—La congregación religiosa local Pía Unión de San Antonio, del templo de San Francisco, de esta ciudad, se propone organizar una gran fiesta que se celebrará el día 13 de Junio próximo, en honor de su patrono San Antonio de Padua.

Impuesto á la cerveza

El ministerio de Hacienda dictará hoy el decreto de reglamentación del impuesto á la cerveza, é inmediatamente se proceder áal cobró del correspondiente al año próximo pasado.

Sociedades

La Protectora—Para tratar varios asuntos de interés, se reunirá hoy á las 5 p. m., en sesión ordinaria, la comisión directiva de esta sociedad de socorros mutuos entre empleados de la administración provincial.

Excepciones militares

Mañana se reunirá, á la hora de costumbre, la junta de excepciones militares de esta capital, para considerar diversas solicitudes de excepción, renovación y desistimientos.

El día de los trabajadores

Los gremios obreros de la Ensenada realizarán el 1o. de Mayo una fiesta en local cerrado, con motivo de ser el día de los trabajadores.
Una banda de música tocará el Himno de los Trabajadores, después de lo cual se servirá una comida á los concurrentes.

Universitarias — Colegio nacional

Los alumnos del colegio nacional de esta ciudad, reunidos en numerosa asamblea en el local del diario "Buenos Aires" resolvieron designar un delegado por cada año para que entreguen hoy al rector del colegio una solicitud colectiva á fin de que se les haga conocer el reglamento interno del colegio nacional, cosa que han pedido reiteradas veces, sin conseguirlo.

Liga de fomento

En la sesión celebrada anteanoche por la junta ejecutiva de la Liga de Fomento de La Plata y Provincia se resolvió que una delegación de la misma salude al nuevo gobernador el día siguiente de haber éste asumido el mando; nombrar una comisión formada por los señores Lobo, Almaestre y Caspar, que será asesorada por el doctor Larraín, para que estudie la forma cómo se realizarán los trabajos de las cloacas domiciliarias; integrar la junta con los señores Vernón Luidop y Germán Suárez; pasar una nota á la empresa de tranvías eléctricos para que ordene que en la línea número 1 no se cobre doble el boleto antes que el pasajero haya dado una vuelta completa.

ASOCIACIONES GREMIALES

CONGRESO DE SOCIEDADES OBRERAS — En el local de la sociedad de resistencia Conductores de Carros, Montes de Oca 972, tuvo lugar ayer una asamblea de delegados de diversos centros obreros de la capital, con objeto de constituir una nueva fusión de centros obreros.
Los asistentes habían celebrado una reunión preparatoria el sábado, bajo la presidencia del obrero Francisco López.
La asamblea de anoche tuvo su origen en la huelga de los fogoneros del puerto, con cuyo movimiento se solidarizaron los carreros y otros gremios.
Entre las conclusiones adoptadas, las más importantes son las que se refieren á un pedido que se hará á las sociedades autónomas y de la federación, para formar parte de la Confederación Obrera Argentina, bajo las bases de solidaridad que ella ha adoptado.
Quedó resuelto igualmente celebrar una nueva reunión mañana á las 8 a. m., con objeto de fijar la fecha en que se celebrará el congreso sudamericano de sociedades obreras.

SOCIEDAD DE RESISTENCIA OBREROS SASTRES — Mañana á las 8 de la noche se realizará en el local México 2070, una asamblea de la sociedad de resistencia obreros sastres.

GALPONISTAS, ESCALERISTAS Y ANEXOS — La comisión directiva de la sociedad de galponistas, escaleristas y anexos ha resuelto hacer saber á los obreros que deseen trabajar, que pasen por la secretaría, á fin de recibir las instrucciones necesarias.
Los obreros en huelga se reunirán hoy en el local Humberto I 2200, á las 2 de la tarde.

OBREROS EBANISTAS — Mañana á las 3 de la tarde, se realizará una asamblea del gremio de ebanistas en el local México 2070.

FABRICANTES DE MUEBLES — Esta noche se reunirán en el salón de la sociedad Operai Italiani, calle Cuyo 1364, los fabricantes de muebles, con el fin de tomar diversas resoluciones sobre el actual movimiento huelguista.

LA HUELGA DE CARPINTEROS — Los operarios de la casa L. Vila y J. Rica han resuelto volver al trabajo bajo las condiciones propuestas por dichos señores, que son las siguientes:

Abolición del banco y herramientas; del trabajo en horas extraordinarias y en días de fiesta entre semana y del trabajo á destajo en el taller; aumento del jornal en un diez por ciento; seguro de los obreros en una compañía autorizada por el gobierno, y horario de 8 horas.

CENTRO UNION COCHEROS — La comisión del Centro Unión Cocheros ha convocado á sus afiliados á una reunión para esta noche en el local Carlos Pellegrini 755.

CENTROS SOCIALES

LAS ULTIMAS FIESTAS

Variados programas

Diversas informaciones

Han tenido un éxito lisonjero las fiestas que celebraron los centros sociales en la noche del sábado, en las cuales se desarrollaron interesantes y amenos programas teatrales y danzantes.
La concurrencia que participó de los distintos programas que ofrecieron fué numerosa y el entusiasmo reinó en todos los momentos.
—Muy lucida resultó la función y baile de gala que dió la sociedad Hijos del Partido del Vivero, en los salones del Orfeón Español.
La fiesta se inició con un discurso de apertura que estuvo á cargo del presidente para ponerse luego en escena la zarzuela "Los chorros de oro", el entremés "El Chiquillo" y el monólogo "Cuento inmoral", recitado por el señor Urtueta.
Con un ameno baile familiar, que se prolongó hasta las primeras horas del día, terminó la interesante velada.
—A una amena reunión dió lugar el baile familiar que ofreció á las familias de sus socios el Club Victoria, en los salones de la Unione e Benevolenza.
La fiesta fué amenizada por una buena orquesta que ejecutó un variado repertorio musical.
—Numerosas parejas se congregaron en los salones de la sociedad Argentina con motivo del baile de gala que celebró el Centro Orensanos Unidos.
En medio de la mayor animación y entusiasmo la fiesta se prolongó hasta altas horas de la noche.
—En honor de la comisión auxiliar de señoritas se realizó anteanoche el baile familiar organizado por la comisión directiva del cuatro Héroes del Centenario, en los salones del Operai Italiani.
—Brillante desde todo punto de vista estuvo la función y baile familiar que llevó á cabo el centro Juventud Nacional, en los salones de la Lago di Como, donde se desarrolló un interesante programa.
Ante numerosas familias el cuadro del centro Juventud de Balvanera puso en escena con buen gusto artístico la comedia, "El esposo de mi mujer", el diálogo "Sos m'hijo" y el juguete cómico "Cogolín en Mar del Plata", que fueron muy aplaudidos por el auditorio.
Después de la representación se inició un baile familiar que estuvo muy animado.
—Numerosa concurrencia asistió á la función y baile de gala que, en conmemoración de su primer aniversario y en honor del señor Juan Carrique, celebró la sociedad Palma del Norte, en el salón de la calle Cabildo.
Componían el programa de la fiesta la comedia dramática "M'hijo el dotor" y la comedia "Las rosas de la virgen".
En el local de la sociedad Les Enfants de Beranger el círculo Juventud Dichosa celebró una interesante fiesta, en honor del secretario.
En esta fiesta subieron á escena las obras "Justicia" y la comedia "Pipiripichio", que divirtieron al auditorio.
—Interesante resultó la función y baile que realizó la sociedad Juventud Hispano Argentina, en los salones del Centro Republicano Español, donde se congregaron un buen número de familias.
Se representaron en esta velada el juguete cómico "Entre doctores", el cuadro "Una limosna por Dios!" y la comedia "Los demonios en el cuerpo".
—La representación de "El trovador nacional" y "Don Antonio y sus inquilinos" constituyeron el principal atractivo de la velada artística y baile organizada por el centro Los Nobles Serranos, en el Club Germania.
—En la función y baile que, en honor de la comisión auxiliar de señoritas y de la comisión directiva del centro, celebró el centro Amor y Amistad, en el salón Il Bel Paese, se pusieron en escena las obras "Los mártires", "Cara ó cruz", "El ajusticiado" "El seductor" y "Por pedir colocación", que tuvieron buena acogida.

LAS MATINEES Y FIESTAS DE AYER

Las "matinées" que efectuaron ayer los centros sociales, tuvieron también una favorable acogida por parte de las numerosas familias que de ellas participaron.
—Numerosas parejas se congregaron en los salones de la Operai Italiani, donde celebraba su "matinée" extraordinaria la sociedad Orfeón Argentino del Sur.
Un ameno programa musical sirvió de base á la fiesta.
—Concurrida y animada estuvo la "matinée" extraordinaria que celebró la sociedad Verdes y Rosas, en los salones de la Giuseppe Garibaldi.
—Durante toda la tarde predominó el mayor entusiasmo en la "matinée" que ofreció á sus relaciones el centro General Prim, en los salones de la sociedad Les Enfants de Beranger.
—Gran animación reinó en la "matinée" mensual que celebró el centro Defensores de Galicia, en los salones del Orfeón Español.
—Con verdadera animación se bailó durante toda la tarde en la "matinée" que celebró el centro Juventud Estudiantina Verdi, en los salones de la Lago di Como.
—Muy buen éxito obtuvo la "matinée" de gala que, en honor de la comisión auxiliar de señoritas, celebró el centro Los Amigos Unidos de Belgrano, en el salón de la sociedad Democrática Italiana.
Resultaron igualmente interesantes y animadas las "matinées" que ofrecieron la Unión Marina Española, en la Cosmopolita del Bañado; 3 de Junio, en el salón Il Bel Paese; Progresista Football Club, en su local; Los Amantes del Progreso, en el salón Sarmiento; Luz y Esperanza Argentina, en el salón Humberto I. y Juventud de Artesanos, en la sociedad Liguria.
—Muy lucidas resultaron las fiestas que celebró ayer por la tarde y por la noche el cuadro filodramático Va y Viene, en los salones de la Colonia Italiana.
Por la tarde llevó á cabo una "matinée", que estuvo muy concurrida y animada, y por la noche, para festejar el segundo aniversario de su fundación, celebró una función seguida de baile, en la que se pusieron en escena el boceto "Rayito de sol" y "Los vividores".

EL ARLEQUIN — Ha organizado para el 21 de Mayo próximo una función y baile de gala, que, en conmemoración del primer centenario argentino, llevará á cabo en los salones del Orfeón Gallego Primitivo.
Con este motivo se ha preparado un programa, compuesto de las obras "Qué calor con tanto viento", "El payaso", "La muerte civil" y "El retrato del pibe".

LOS CIVICOS — Con motivo de la inauguración de su nuevo local, Cochabamba 930, la comisión directiva ha invitado á sus asociados á que concurran mañana, de 8 á 10 p. m.

CULTO CATOLICO

Iglesia de la Merced—Por San Vicente de Paul—Misión lazarista—Cultos del día

En la iglesia de la Merced habrá hoy á las 9 de la mañana, procesión de rogaciones por el interior del templo y en seguida se celebrará una misa.
—En la basílica del Rosario se oficiará desde el 22 del corriente una novena en honor de San Vicente Ferrer.
A las 7.30 p. m. hay manifiesto, rosario, letanías cantadas, y bendición con Su Divina Majestad.
El sábado próximo, á las 7.30 a. m., se cantarán las vísperas.
—En la iglesia de San Bernardo dió comienzo ayer la misión organizada por los padres lazaristas la cual durará hasta el 8 del entrante mes.
A las 7.30 a. m. misa, cánticos, plática doctrinal; á las 4 p. m., explicación de la doctrina á los niños, y á las 7.30 p. m., rosario cánticos, sermón y bendición con el Santísimo.
—Apostolado de la Oración—Abril 25—San Marcos evangelista. Respeto en el templo. Por los mundanos irreverentes.
—Cuarenta horas—Convalecencia.

INFORMACIONES UTILES

CALENDARIO

Calendario gregoriano—Abril 25—Festividad católica: San Marcos.
Id ortodoxo—12 de Abril—Julio.
Id israelita—16 de Nissau de 5670.
Id mahometano—14 de Rabi II 1328.

FECHAS HISTORICAS

25 de Abril

1500—Toma de posesión del Brasil—Una flota portuguesa mandada por don Pedro Alvarez Cabral, llega al vasto territorio del Brasil que ya había sido descubierto por Pinzón. Desembarca en un punto al que da el nombre de Puerto Seguro, y toma posesión de aquella tierra en nombre del rey de Portugal.
1811—Acción de San José—Los realistas son vencidos en San José (Banda Oriental) por Benavides.
1844—Reconocimiento de independencia—Se firma en Madrid un tratado de paz y reconocimiento de la independencia de Chile.
1870—Inauguración de una línea férrea—Se inaugura el ferrocarril del Rosario á Córdoba.

BOLETIN DEL DIA

Servicio general de correspondencia

Se despachará correspondencia:
El 27, á las 8 a. m., para Brasil, Canarias y Europa, en el "Brasile" (sin alcance); y el 28 á las 10 a. m., para Río de Janeiro y Europa, en el "Ipiranga" (sin alcance).
—Se distribuirá correspondencia:
Mañana, de Europa y Brasil, en el "Cap Blanco" con fechas hasta el 7 de Abril; y el 29, de Europa y Brasil, en el "Koenig Wilhelm II", con fechas hasta el 13 de Abril.

BOLSA, BANCA Y NEGOCIOS

RESUMEN DE LA SEMANA

La disminución en el producto de la esquila, la pérdida parcial de las cosechas de lino, trigo y avena, con los perjuicios causados por la falta de lluvias y por la gran cantidad de langosta en las siembras de maíz, han producido notable desequilibrio en la economía nacional, hasta el grado de ser difícil atender con puntualidad á los vencimientos con las provincias de Buenos Aires, Santa Fe, Córdoba y Entre Ríos. Se pretende cubrir con el uso del crédito el déficit del año rural, así como los gastos de la futura siembra, precisamente cuando por el retiro de oro de la Caja de Conversión disminuye la cantidad de moneda disponible.
A pesar de la restricción en el crédito que imponen las mismas condiciones comerciales y monetarias del país, los Bancos dieron en Marzo prueba de liberalidad, pues según el resumen de las principales cuentas de los establecimientos de crédito que acaba de publicar el Ministerio de Hacienda, los descuentos y adelantos, en el citado mes de Marzo excedieron en 18 millones de pesos á iguales operaciones del mes anterior de Abril.
Ligada comercialmente la plaza de Buenos Aires con las de Londres, París, Berlín, Nueva York y Río de Janeiro, natural es que algunas veces resulte favorecida y otras perjudicada la primera en cambios comerciales sobre el exterior, así como en la parte monetaria que afecta al comercio universal. Actualmente hay de parte del Brasil gran demanda de oro en el mercado inglés: si esa demanda no pudiera desviarse, las reservas del Banco de Inglaterra disminuirían sensiblemente, y la tasa oficial del descuento subiría, por lo menos, de 4 á 5 o|o anual, con daño para todos los que solicitan el concurso de aquel mercado mundial del dinero, en descuento, negocios de toda clase, capitales para compañías que se forman, empréstitos de diversas naciones. Francia no ha podido como otras veces mandar á Londres parte de sus millones guardados en el Banco de Francia, para dar ayuda eficaz y directa á Inglaterra. Pero Europa ha usado de un recurso comercial á fin de dar al Brasil el oro que necesita, en esta forma: ordenar Francia el envío á Río de Janeiro de los dólares que de Nueva York debían remitirse á París; y ordenar Berlín á Bancos y casas bancarias de Buenos Aires, mandar cantidades de oro con igual destino de Río de Janeiro, contra cambio sobre el exterior.
En resumen: el mercado de Buenos Aires experimenta dificultades en parte de los vencimientos; hay demanda en los descuentos con firmeza en la tasa bancaria; la circulación de moneda disminuye por las extracciones de oro de la Caja de Conversión; los fletes están en baja por la falta de carga para exportar; el cambio comercial ofrecido es inferior en cantidad á las necesidades de la plaza y se cotizan en baja; las exportaciones de oro comenzaron con probabilidad de continuar. La normalidad sólo podrá volver en Octubre, si la esquila inmediata es buena y si las perspectivas de la futura cosecha de productos agrícolas infunden confianza.
En los descuentos la tasa bancaria se mantiene firme. Es de 5 3/4 á 6 1/2 o/o al año en los pagarés de comercio, y de 6 1/2 á 7 o/o en las letras de particulares.
Falta cambio comercial para girar con facilidad sobre Inglaterra, el Continente y Norte América, sustituyéndose con embarques de oro. La última cotización en letras á 90 días, fué 48 1/8 sobre Londres y 5.04 sobre París. El Banco de la Nación giró á 90 días, á 47 7/8 sobre Londres y á 5.01 sobre París.
No hay interés para fletar vapores disponibles. Se han pagado del Rosario, á San Vicente, órdenes, de 8 á 8 1/2 chelines y para cargar en Marzo-Junio 9 1/2. En Bahía Blanca se pagaron 9 chelines por vapor disponible. La carga, en parciales, tiene poca importancia y se pagan 6 1/2 chelines, de Buenos Aires á puerto directo.
De la Caja de Conversión fueron retirados en la semana $ 3.222.026,40. La existencia el sábado era de $ 198.431.877,40.
El movimiento de títulos en la Bolsa ha sido inferior al de la otra semana. Los negocios, en consecuencia, fueron de menor importancia, pero los precios se mantuvieron sostenidos, y con notable alza varias acciones de Banco y otros valores de renta. Las diferencias de la semana fueron: la cédula argentina subió 20 centavos; la serie H subió 20 centavos; la K bajó 10 centavos y la L subió 10 centavos; el 5 por ciento argentino subió 30 centavos; el 6 o|o de Buenos Aires segunda serie subió 30 centavos, el 5 o|o del Banco de la Provincia bajó 10 centavos; los bonos de edificación escolar de Buenos Aires subieron 30 centavos; la deuda de Santa Fe de 1886 subió 70 centavos y la de 1893 subió 50 centavos; las acciones del Banco Francés subieron 2 puntos; las del Banco de Italia subieron 10 puntos; las de los Campos y Quebrachales de Puerto Sastre bajaron 5 centavos; las de Sansinena subieron un punto; las de San Juan de Oro número 3 subieron 5 centavos; las de Catalinas bajaron 30 centavos; las del Banco del Comercio bajaron 60 centavos; las del Banco Español bajaron un punto; las del Banco de Galicia bajaron un punto; las del Nuevo Banco Italiano subieron 15 puntos; las del Banco Popular Italiano subieron 50 centavos; las del Banco de la Provincia subieron 8 1/2 puntos; las de tierras de Guatraché bajaron 2 puntos; las del edificio de la Bolsa subieron 40 puntos; las de la fábrica de papel La Argentina subieron 6 puntos; las de los Quebrachales Fusionados bajaron 1 1/2 puntos; las de la Sociedad Argentina de Edificación subieron 5 puntos; las de la Sociedad General Pobladora subieron 4.90; las del puerto de San Nicolás subieron 50 centavos; las obligaciones del Banco El Hogar Argentino subieron un punto, y los certificados de 20 o|o del Banco de Galicia subieron 50 centavos.

SEMANA AGRICOLA GANADERA

BREVE RESUMEN

El Mercado de lanas—Las cotizaciones en la plaza y en el exterior—Exportación de textiles—Mercado de cueros y otros productos ganaderos—Precios corrientes—Mercado de cereales: cotizaciones del trigo, lino, maíz y avena—Exportación agrícola—Mercado de ganados para consumo y exportación.

En la plaza las lanas de Entre Ríos y Corrientes se cotizaron á los siguientes precios, por 10 kilogramos:
Cruza Lincoln fina, especial, de $ 11.50 á 12; id id superior de 11 á 11.40; id id buena, de 10.10 á 10.70; id id regular de 9.60 á 9.80, id id inferior de 9.10 á 9.80; cruza Lincoln, medianas, especial de 11.50 á 12; id id superior de 11 á 11.40; id id buena, de 10.10 á 10.70; id id regular de 9.60 á 9.80; id id inferior de 9.10 á 9.30; cruza Lincoln, gruesa, especial, de 10.30 á 10.80; id id superior de 9.80 á 10.20; id id buena, de 8.90 á 9.50; id id regular, de 8.40 á 8.60; id id inferior, de 7.90 á 8.10; mestiza fina, Rambouillet, especial, de 10.30 á 10.50; id id superior, de 9.80 á 10.10; id id buena, de 9.30 á 9.60; id id regular de 8.80 á 9.10; id id inferior, de 8.30 á 8.60.

—

En los mercados del exterior las lanas argentinas obtuvieron durante la semana las siguientes cotizaciones:
Amberes: lana contrato B; para Mayo, 6.05 francos; para Agosto, 5.95 francos por kilogramo.
Roubaix: lana "type unique"; para Mayo, 6.25 francos; para Agosto, 6.12 1|2 francos por kilogramo.
Havre: lana bruta; para Mayo, 1.96 francos; para Septiembre, 1.93 francos por kilogramo.
Havre: lana cruza del Río de la Plata; para Mayo, 2.30 francos; para Septiembre, 2.30 francos por kilogramo.

—

La exportación argentina de lanas durante la semana y desde el primero de Octubre próximo pasado, comparado con iguales períodos anteriores, comprende, en fardos, las siguientes cantidades:

Destinos	Semana anterior	Desde el 1º de Oct./09	En el mismo período anterior
Liverpool	16	19.344	38.427
Reino Unido y órdenes	856	11.666	7.491
Continente	4.180	251.005	322.070
E. Unidos	269	23.883	44.239
Totales	4.821	306.898	413.327

CUEROS Y OTROS PRODUCTOS GANADEROS

Vacunos—Durante la semana que ha terminado las operaciones de este artículo fueron de cierta importancia.
Subsiste el interés por los buenos lotes con pelo de invierno y con buena proporción de cueros pesados mayores de 15 kilos, ya sean consumo ó epidemia. Como las entradas fueron pocas, se vendió todo lo presentado á la venta con relativa facilidad y á precios algo mejores que la semana pasada.
El mercado cierra á los siguientes precios:
Excepcionales, á $ 11 m|n. los 10 kilos; superiores de 10.60 á 10.70 id id; buenos de 10.20 á 10.50 id id; regulares de 9.80 á 10 id id; inferiores y pesados de 15 kilos arriba, de 7.50 á 9 id id; de Santa Fe, especiales de 10 á 10.70 id id; de Córdoba de 10.70 á 11.50 id con pelo de invierno; de Córdoba de 10 á 10.50 id id; de Patagones de 10.20 á 11.20 id id; de Entre Ríos de 3.80 á 4.50 id id de 9 1|2 arriba; de Corrientes de 3.80 á 4.30 id id id; de Misiones de 3.80 á 4.30 id id id; de San Luis de 9.80 á 10.80 id id id.
Por convenio hecho entre los compradores, desde la fecha los cueros correntinos que vengan á esta plaza se venderán libre de becerros y con 10 por ciento de inservible; el cuero que venga con algo de garro tendrá de tara 500 gramos; para no tener dicha tara tienen que ser bien desgarrados.
Pieles de nutria—Las entradas han sido de poca importancia. Se cotiza: especiales á 8 pesos; buenas de 7.50 á 7.80; inferiores, de 5.50 á 6.50.
De los ríos en bolsa, inferiores, á 6 pesos; buenas alrededor de $ 7; especiales, de 7.50 á 9 pesos.
Becerros—Los especiales valen $ 9.60; buenos 9.40; regulares 9.20; inferiores 8.80 los 10 kilos.
De los ríos $ 3.20 á 3.60 oro los 10 kilos, según clase y condición.
Nonatos—Los especiales valen $ 8; buenos 8.40; regulares 8.20; inferiores 7.50 los 10 kilos.
Potros—Los superiores se cotizan á pesos 4.60; buenos $ 4.50; regulares 4.30 la pieza.
De los ríos $ 3 á 3.50 á clasificar.
Sebo—En Bordalesas estilo de embarque el superior vale $ 3.40; bueno de 3 á 3.20; regular á 2.85; inferior de 2.30 á 2.80 los 10 kilos. El pisado vale $ 2.20 á 2.60 los 10 kilos.
Cerda de colas de potro especiales obtienen hasta 25 pesos los 10 kilos.
Las mezclas superiores se colocan de pesos 12.50 á 13; buena 12; regulares 11; inferiores de 9 á 10.50 los 10 kilos.
La vaca superior obtiene $ 11; buenas y regulares 9.50; con garra, de 5.50 á 6.50.
De los ríos, al barrer, $ 4.50 á 4.80 oro los 10 kilos.
La cerda de potro de Patagones $ 13.50 las superiores; las buenas de 12 á 13 pesos, según clase.
Pluma de avestruz—La mora vale de pesos 5 á 5.50 con martillo; sin martillo, de 8.00 á 12, según clase el kilo. Pintada de Patagones, de $ 4 á 4.50.
Pieles varias—Hay interés por estas pieles siempre que sean buenas y enteras.
Se cotizaron á los siguientes precios:
Lobos, uno, de $ 7.50 á 8; zorros, uno, 0.40 á 0.50; id. id ciervo patagones 0.80 á 1; gato montés uno 0.40 á 0.50; venados, docena $ 2 á 2.50; carpinchos superiores, cada uno, 2 á 2.20; id regulares, cada uno, 1.20 á 1.80; ciervos el kilo, pesos oro 0.40 á 0.45; ciena cada uno, 0.30 á 0.40; chajás, de 0.30 á 0.40.

MERCADO DE CEREALES

TRIGO

Ha persistido la flojedad en este cereal durante la semana á consecuencia de los grandes embarques procedentes de Rusia, influyendo además las muchas ofertas.
Contribuyen también al mantenimiento de esta flojedad, las buenas perspectivas que ofrecen las cosechas de Europa.
Opera hoy la exportación á $ 9.15 dársena por trigo barletta y la clase de pas á $ 9.05 base 80 kilos y entrega hasta 21 de Mayo.
En la semana se han exportado 55.241 toneladas.
Los precios que operara la exportación á Europa por disponible base 80 kilos son como sigue:
Trigo barletta ó ruso del Sur ó Pacífico $ 9.10 dársena; id id id litoral 9 vagones 9 dársena; id id id Sur ó Oeste 9 Bahía Blanca; id id id Oeste 9 Riachuelo; id francés ó húngaro 9 dársena; id id id Oeste 8.90 Riachuelo.
El mercado del consumo está sostenido para las clases barletta y francés superiores y especiales demostrando los compradores preferencias por estas clases; por trigos livianos ó inferiores no demuestran interés.
Hoy se cotiza en Once como sigue:
Trigo barletta especial $ 9.40 á 9.50 id id superior 9.30 á 9.40; id francés especial 9.50; id id superior 9.30 á 9.40; id ruso ó húngaro especial 9.20; id id superior 8.80 á 9.10; id de clases buenas de 7[illegible] á 75 kilos 8.20 á 8.40; id id regulares livianos 7 á 8; id id húmedo ó inferior 6 á 6.50.

MAIZ

El mercado de exportación para este cereal ha estado flojo por la poca demanda notándose menor interés para los maíces á entregar en el mes de Mayo, debido á que los compradores temen que para esa fecha los maíces resulten húmedos á causa del mal tiempo que acompañó á la recolección de este cereal.
Hoy se cotiza, entrega 25 de Mayo, po

maíz amarillo limpio, sano, seco de estación procedente del Norte y Oeste á pesos 5,80 dársena.
El embarque de la semana ascendió á 1.600 toneladas.
Hoy cotizamos como sigue á recibir afuera en seguida para exportación:
Por maíz amarillo, sano, seco de estación, procedente del Norte $ 6,20 puesto dársena; id id id 6,10 id vagón San Nicolás; id id id id del Oeste 6,10 id Riachuelo; id id libre de caliente, podrido y muy húmedo 5,50 id dársena.
El consumo ha experimentado varias alternativas en la semana, las que se han debido á la mayor ó menor entrada de este grano, hoy está flojo por las muchas entradas.
Amarilla especial en Once $ 6.30 á 6.40; id bueno 6.20 á 6.25; id regular 6.00 á 6; morocho especial 6.50; id bueno 6.30 á 6.40; id regular 6.10 á 6.20; id defectuoso 5.80 á 6 pesos.
Están entrando en plaza maíces de la nueva cosecha, y solamente el consumo demuestra interés por maíz seco, operando de $ 5.80 á 6; por maíz fresco de $ 5.50 á 5.70 y por húmedo, por los que actualmente hay muy poco interés de $ 5 á 5.40.
Lino—El mercado ha sufrido varias alternativas en la presente semana, motivadas por la mayor ó menor demanda habida.
Hoy el mercado queda sostenido colocándose á $ 17.70 puesto en dársena y base 2 por ciento.
El embarque de la semana ascendió á 17.000 toneladas.
Semilla de nabo—La clase especial se coloca á $ 10.50; la superior á $ 10, las clases buenas de $ 9 á 9.50, las clases sucias de 8 á 8.50 los 100 kilos.
Avena—La exportación opera á $ 5.35 base 47 kilos puesto en dársena y entregado hasta el 25 de Mayo.
En esta semana se han exportado 10.212 toneladas.
El consumo sostenido, lo superior se cotiza á $ 5.60, las clases buenas de $ 5.40 á 5.50 y regulares de $ 5 á 5.30 en Once.
Avena—La bonificación establecida por la exportación vendiéndose base 47 kilos es de $ 0.10 por kilo ó fracción que bajase de esta base hasta 45 y de 0.15 por kilo ó fracción hasta 44.
Cebada—Las clases superiores se cotizan á $ 6, las buenas de $ 5.40 á 5.60 las regulares de $ 4.00 á 5 los 100 kilos en Once.
Semilla de alfalfa—La existencia en plaza de este artículo insignificante nótase siempre buena demanda. Las clases especiales que son las más solicitadas, se colocan hoy alrededor de $ 11; la superior de $ 10.50 á 10.80 y las clases buenas de $ 10 á 10.30. Por semillas regulares ó inferiores no hay mayor demanda y se colocan entre $ 7 á 9.
Alpiste—El especial maquineado se cotiza nominalmente á $ 9.60 las clases buenas de $ 7 á 8 y sucios de 6 á 6.80.
Para exportación base 4 ojo á $ 7.50 poca demanda.
Pasto—Las clases especiales en fardos grandes se cotiza en Caballito á $ 48, las clases buenas á superiores de $ 40 á 44, las regulares de $ 30 á 38 los 1.000 kilos. Las entradas son de regular importancia.
En fardos chicos se cotiza á $ 35 puesto en Retiro y Caballito.

EXPORTACION AGRICOLA

Durante la semana y desde el 1o. de Enero próximo pasado, la exportación agrícola argentina comprende en toneladas:

Destino	Semana anterior	En el cte. año	En el año 1909
Trigo á			
Londres	6.167	34.374	71.847
Liverpool	13.856	58.371	112.629
Otros puertos del R. Unido	6.518	73.017	154.090
Para órdenes	3.361	169.991	477.105
Continente	19.294	385.705	798.556
Brasil	3.746	86.724	79.980
Sud Africa	—	4.476	2.294
Varios	—	9.476	4.320
Total	55.241	822.062	1 700.811
Maíz á			
Londres	341	1.558	3.791
Liverpool	170	4.363	1.606
Otros puertos del R. Unido	535	3.153	1.460
Para órdenes	—	27.522	10.327
Continente	117	33.819	18.324
Brasil	—	20	29
Sud Africa	—	—	1.297
Varios	75	5.722	2.480
Total	1.538	76.187	39.194
Lino á			
Londres	350	8.261	21.029
Hull	5.036	21.266	40.575
Reino Unido y órdenes	3.327	52.487	70.340
Continente	9.971	266.552	369.113
U. E. A.	—	64.258	—
Varios	—	47	1.913
Total	17.094	412.821	503.253
Avena á			
Londres	7.693	79.501	82.615
Liverpool	—	6.054	19.262
Reino Unido y órdenes	951	23.664	21.513
Continente	1.564	74.515	146.173
Varios	4	1.935	21.641
Total	10.212	185.569	286.330
Cebada á			
Liverpool	—	67	1.096
Reino Unido y órdenes	—	77	3.018
Continente	—	1.643	7.018
Varios	—	—	233
Total	—	1.810	11.375

MERCADO DE HACIENDAS

VACUNOS

Entradas—Fueron muy elevadas durante la semana y si bien los precios han declinado, no ha habido una baja que pueda considerarse importante.
Novillos—Más encalmados han estado los frigoríficos lo mismo que los abastecedores, dedicando preferente interés á las haciendas de buena clase y gordura.
Vacas—Estas son las que han sufrido mayor depreciación, pues la abundancia de vacas en venta ha permitido reducir los límites de compra de los matarifes.
Terneros—Dada la entrada exuberante de éstos, debería haberse producido una baja considerable, pero la concurrencia al mercado de varios invernadores hace que los precios se sostengan sin que por esto desaparezca la flojedad indicada en nuestra crónica anterior.
Cerdos—Un poco más bajo estuvieron los precios de cerdos á causa de que ya comienzan á aumentar los arribos diarios.

COTIZACIONES

Bueyes especiales de 95 á 108; id gordos 65 á 85; novillos especiales frigorífico 105 á 115; id mestizos gordos 90 á 100; id id carne gorda y gordos, matadero 70 á 75; id id buena carne y carne gorda 50 á 57; id criollos gordos 65 á 70; id id carne gorda 60 á 62; id id buena carne 50 á 55; vacas especiales 75 á 85; id mestizas gordas 58 á 62; id id carne gorda y gordas 54 á 56; id id buena carne, 40 á 42; id criollas gordas 45 á 50; id id carne gorda y gordas 42 á 44; id id buena carne 36 á 38; vaquillonas especiales 48 á 52; id gordas 45 á 46; id carne gorda 43 á 44; id buenas carnes 30 á 32; terneros especiales de año 30 á 25; id regulares id id 15 á 18; id mamones especiales 14 á 18; id id regulares 10 á 12; cerdos engorde garantido á maíz de 100 á 120 kilos 0.30 á 0.32; id id id 130 arriba 0.33 á 0.34.

LANARES

Entradas—Fueron de regular importancia, particularmente á mediados de semana, en que alcanzaron á ser abundantes.
Capones para frigorífico—Los buenos precios que se pagaron durante la semana anterior motivaron un aumento considerable en los arribos. Naturalmente esta afluencia de capones en buenas condiciones de gordura permitió á los frigoríficos llenar sus necesidades con holgura y por lo tanto los precios declinaron. Sin embargo se temía mayor baja que la experimentada, pues la abundancia de caponadas gordas inclinaba hacia ese temor. Hoy por capones superiores pagan entre $ 8.80 y 9.20 y por buenos entre $ 8.50 y 8.80. Volvieron á ser nuevamente de venta difícil los capones Rambouillet.
Capones para matadero—Siguieron muy firmes los precios de capones pesados alcanzando algunos lotes á $ 13, 14 y 15.
Ovejas—Puede afirmarse que no sufrieron variación alguna los precios de ovejas, pues si bien las entradas fueron abundantes, era mucha la necesidad de los abastecedores y éstos operaron con mucha actividad, no permitiendo así que los precios bajaran.
Borregos—El consumo ha declinado sus precios de la semana pasada por los muchos arribos; en cambio los frigoríficos continuaron demostrando mucho interés en los borregos de superior gordura y pagaron precios altos.

PRECIOS

Capones mestizos Lincoln especiales (matadero) de $ 10 á 11; id id id superiores (frigorífico), 8.50 á 9.20; id id gordos 8.50 á 8.80; id id buenos 8.20 á 8.50; id id regulares id 7 á 8; id id inferiores (invernada) ó consumo 5 á 6.20; id Rambouillet especiales 8 á 9.50; id superiores 7 á 7.50; id id gordos 6 á 6.50; id id regulares 5 á 5.50; id id inferiores (invernada) ó consumo 4.50 á 5; ovejas especiales 10 á 11; id superiores 9 á 10; id gordas 8 á 9; id buenas 7 á 8; id regulares 6.60 á 6.50; id inferiores 4.50 á 5; borregos especiales (frigorífico) 8 á 8.50; id superiores 7 á 8; id buenos id 6 á 7; id regulares (consumo) 4 á 4.50; id inferiores 3.50 á 4.

VALOR DE LA PROPIEDAD

BRAVO BARROS Y CIA.

Terreno Santiago del Estero 124 á 148, con construcciones y terreno de 33.60 metros de frente por 65.50 de fondo con un martillo en contra en el fondo y 25.32 metros en el contrafrente y superficie de metros cuadrados 1.957.85, en $ 360.000, que equivale á $ 180.04 el m. c., adquirido por el señor Manuel Durán.
Propiedad Rivadavia 640 á 648, de 13.45 metros de frente por 15.58 de fondo, ó sea 216 metros cuadrados, en $ 325.000, que equivale á $ 1.504.62. Comprador, señor Adrián Ponard.
Casa Cerrito 1302 y 1304, de 9.64 metros de frente por 25.58 de fondo y superficie de 247.50 metros cuadrados, en $ 150.000 que equivale á $ 604.60 el metro cuadrado habiendo sido adquirida por la señora Clara Aluralde de Landa.
Casa Tucumán 1902 á 1924, esquina Ecuador 690 á 696, de 17.32 metros de frente al Norte por 11.25 de frente también al Este, 17.32 metros en el costado Oeste y 16.04 metros en el del Sur, ó sea 231.32 metros cuadrados, en $ 64,000 que equivale á $ 276.78 el m. c. Comprador, señor Pedro F. Cagnoni.
Casa Paraguay 1316, de 7.51 metros de frente por 30.54 de fondo, con un martillo en contra y superficie de 241.97 metros cuadrados, en $ 56.600, esto es, á $ 233.50 el metro cuadrado. Comprador, señor Carlos P. Lumb (hijo).
Casa Bustamante 2270, de 10 metros de frente por 38.88 de fondo en un costado y 39.71 metros en otro, ó sea 389.70 metros cuadrados, en $ 36,000, que equivale á pesos 92.91 el m. c. Comprador, doctor Raúl Ortega Belgrano.
Casa Anchorena 277, de 9.52 metros de frente por 12.70 de fondo y 9.40 en el contrafrente, ó sea 120 metros cuadrados, en $ 27,000, que equivale á $ 225 el metro cuadrado. Comprador, señor Eduardo Lalaithe.
Casa en Lomas de Zamora, calle Bartolomé Mitre 140, de 18.40 metros de frente por 48.80 de fondo en un costado, 44.22 en otro y 18 en el contrafrente, con superficie de 855.78 metros cuadrados, en $ 22.000, que equivale á $ 25.70 el m. c. Comprador, señor Juan Bautista Vago.
Casa en el pueblo de Cañuelas, calle Moreno esquina Florida de 42.51 metros de frente á la primera calle y 44.21 metros de frente también á la segunda, en $ 2.300. Comprador, señor José L. Aráuz.
Chacras en el partido de Matanza, en el cuartel 4o., á 25 cuadras al SO. de la estación San Justo y con frente al camino real á Cañuelas, 10 fracciones con superficies de 6 á 15 hectáreas, á precios que varían entre $ 1.590 á 2.100 por cada hectárea. Total, $ 147.264.25. Venta por orden judicial. Compradores, señores Marcos Bonta, Narcisa Salabert de Varela y Marcial Flores.
Terrenos en Belgrano. La media manzana con frente á las calles O'Higgins, Zabala y 3 de Febrero, dividida en 12 lotes con superficies de 215 á 457 metros cuadrados, á precios que varían entre $ 25.33 y 35 por cada metro cuadrado. Total, $ 112.023.37. Compradores, señores Carpinacci é hijos, C. A. Varese, D. Peraldi, O. Fernández Poblet, A. Cárdenas (en comisión), José Vázquez Millán y L. Sirianni.
Terrenos en Mármol, próximos á la estación del ferrocarril del Sud, con frente á las calles Canale, Mitre, Bynon, Sánchez, Cesáreo Amenedo, Constitución, Centenario y Buenos Aires, divididos en lotes con superficies de 200 á 1.600 metros cuadrados, á precios que varían entre $ 1.60 y 3.20 por cada metro cuadrado. Total, $ 58.119.29. Compradores, señores Guillermo Dongas, Vicente Masagatto, Bernardo Pérez, Eduardo Barbié, Antonio Pérez, Luis Testa, Jorge Rodríguez, Mauricio Camónica, Juan Fareago, José Perea, Juana J. de Barclay, M. Campbell, T. Smith, Carmen Ventiere, Florencio Porcel, Carlos Albrecht, Luis Campbell, Adela Porta y Solly Strupp.
Terreno en Belgrano, calle Arcos entre Pino y Loreto. Dos lotes con superficies de 847.65 metros cuadrados cada uno á razón de $ 25 y 29.33 por metro cuadrado. Total, $ 20.026.20. Compradores, señores H. B. O'Meara y Carlos Siegrist Bader.
Terrenos en el Caballito, con frente á las calles Arengreen, Pujol y Espinosa divididos en lotes, con superficies de 154 á 502 metros cuadrados á precios que varían entre $ 14.66 y 34.33 por metro cuadrado. Varios compradores.
Terreno en el pueblo de San Justo, calle Tucumán esquina Santiago del Estero, con una superficie de 1,125 metros cuadrados en $ 2.000. Venta por orden judicial. Comprador, señor Simón Feliciano Flores.
Estas ventas importan la cantidad de $ 1.418.123,11, la que unida á la de pesos 608.258,20, á que asciende la de las ventas realizadas y publicadas durante la semana, hacen un total de $ 2.026.381.31.

V. S. LOBATO y Cía.

Casa Arredondo 2257, compuesta de 8.66 metros de frente por 26.54 de fondo. Superficie 307.69 m. c., en $ 35.000; promedio, pesos 113.64 el metro cuadrado. Comprador señor Ricardo Robirosa.
Casa Juncal 3358 compuesta de 7|79 metros por 20.87 Superficie 162.06 m. c. en pesos 14.000; promedio $ 86.42 el metro cuadrado. Comprador, señor José Pedro Loregui.
Dos casas calle Vírgenes entre Parral y Rojas, edificadas en terrenos de 8.66 metros de frente por 43.90 de fondo. Superficies, 380.17 m c., en $ 6.500 cada casa; promedio $ 17.10 el m. c. Comprador, señor Ramón Nieto. Importe de las dos casas, pesos 13.000.
Casa calle Parral entre Vírgenes y Monte Egmont, compuesta de 8.66 metros por 40.94. Superficie, 352.80 metros cuadrados, en $ 6.200; promedio $ 17.50 el metro cuadrado. Compradores, señores Cornelli hermanos.
Casa calle Parral entre Vírgenes y Monte Egmont, compuesta de 8.66 metros por 41.12. Superficie, 355.32 m. c., en $ 6.1??; promedio $ 17.32 el m c. Comprador señor Cornelli hermanos.
Dos casas calle Monte Egmont entre Parral y Rojas, compuestas de 8.66 metros por 26.29 cada una. Superficie de cada casa, 227.93 m. c., en $ 6.000 cada casa. Total, pesos 12.000; promedio $ 26.35 el m. c. Comprador, señor Carlos Rojas.
Terreno con edificio viejo, San Juan 1584 y 1588, compuesto de una superficie de 384.95 m. c., en $ 35.935.20; promedio pesos 93.33 el m. c. Comprador, señor Roberto Cartellon.
205 lotes en Martínez, parte de la quinta de Lamarca á cuatro cuadras al Este de la estación, desde $ 8.66 hasta 4.66 el m. c.; promedio $ 5.85 el m. c. Importe total pesos 420.880. Compradores los señores E. Hergo, F. Miller, Casanello, Antonino Fayan, Hansa, Mangora, Jemelnitsky, Rodríguez, Ferro, Lipreti, Ariel, Noel, Kaeck, Angelin, Saracha, López, Bade, Serna, Amosteo, Gentilotti, Rosel, Pride, Macari, Agulla, Verona, Pacini, Pereyra, Roca, Dallesteros, Emery, Samanlagoray y Massoni.
Terreno Goya esquina Bogotá con una superficie de 209.13 m. c. á razón de pesos 16.66 el m. c. Total, $ 3.484.12. Comprador señor Enrique Santangelo.
Terreno Goya entre Bogotá y Bacacay, con una superficie de 332.39 m. c. á razón de $ 14.66 el m. c. Total, $ 4.962.10. Comprador, señor A. Marinelli.
Terreno Vírgenes entre Parral y Rojas, con superficie de 626.35 m. c. en $ 5.001.12; promedio, $ 8 el m. c. Comprador señor Pedro Tolosa.
Terreno Vírgenes esquina Parral con superficie de 894.45 m. c. en $ 4.297.08, promedio $ 10.66 el m. c. Comprador señor José Doboli.
Terrenos Parral entre Vírgenes y Monte Egmont dos lotes con superficies de 566.60 metros cuadrados cada lote, á razón de pesos 7.46 el m. c. Importa $ 4.565.70. Compradores señores L. Maza y J. Meutarti.
Terreno Vírgenes entre Parral y Rojas, con superficie de 562.90 m. c., en pesos 3.753.40; promedio $ 6.66 el m. c. Comprador señor J. M. Pizzorno.
Terreno Monte Egmont entre Parral y Rojas, con superficie de 372.20 m. c., en pesos 3.474.10; promedio $ 9.33 el m. c. Comprador señor J. Gamassone.
Terreno Tramway entre Parral y Miriñay, con superficie de 397.48 m. c. á razón de pesos 12.66 el m. c. Import $ 5.035. Comprador, señor Carlos M. Taber.
Casa Tramway 2539 y terreno lindero, que miden en conjunto 26.46 metro por 42.05, Superficie 1.146.83 m. c., en pesos 30.000; promedio $ 26.23 el m. c. Compradora señora María J. de Pradere.
Importan estas ventas $ 610.743.42.

PUBLIO C. MASSINI y Cía.

En Victoria, ferrocarril Central Argentino, 76 lotes á tres cuadras de la estación con frente á la vía del ferrocarril y calles Ballesteros, Mitre, Urquiza, Vicente López, y San Isidro, terrenos á pagarse en 4? mensualidades; obtuvose de $ 2.93 á 4.47 el metro cuadrado; promedio $ 3.50 el metro cuadrado. Superficie vendida, 21.875 metros cuadrados. Importe $ 82.507.50. Compradores, señores Martín Otamendi, P. Santo, J. Bordolini, C. Colombo, C. Miliesta de la Roca, L. Denovano, R. Salcedo Riverditto, S. Bordo, F. Orecria, L. Pelliser (varios lotes), J. Segallina, R. Rossi, Ciro Poggi, J. Mosca (varios lotes), A. Bonanotte, A. Poggi, A. Cerarvo, F. Arrieta, E. Risal, J. Rebecca, A. Secotto, E. Monteni, D. Duossi, Plando Luqueti, J. Mosca hermanos, F. Merti, J. Vázquez, L. Olmos y varios otros.
En Belgrano con frente al bulevar Cabildo, entre Núñez y Juana Azurduy, 13 metros de frente por 50.22 de fondo, á pesos 29.33 el metro cuadrado. Importe pesos 19.140. Comprador señor Emilio C. Villafañe.
En Belgrano la esquina Parroissien y Vidal, en dos lotes de 8.60 metros de frente por 43.30; obtúvose por la esquina 7.20 $ el metro cuadrado y por el lote contiguo con frente á Parroissien $ 5.86 el metro cuadrado. Importe $ 4.900. Comprador, señor Luis De la Fuente.
Casa calle Aráoz 23, edificio de 8.66 metros de frente por 17.32 de fondo compuesta de sala, comedor, 3 dormitorios y dependencias, en $ 13.500. Comprador, señor Jacobo Lynch.
Terreno calle Aráoz esquina Padilla, con una superficie en conjunto de 281.85 metros, á $ 21.33 el metro cuadrado. Importe pesos 6.011.85. Comprador, señor Juan Buscaglia.
En Flores, calle Santander entre las de Davila y Pucahua dos lotes con una superficie en conjunto de 600 metros cuadrados, á $ 8 el metro cuadrado. Importe, pesos 4.800. Compradores señores Rosa M. de Zaques y Juan Merlini.
En Belgrano casa esquina, Acha y Mendoza, de 17.32 metros á la primera por 12.35 á la segunda, compuesta de salón de negocio, tres habitaciones y dependencias, en $ 11.500. Comprador, señor Francisco Ramírez.
Dos chalets en Belgrano calle Acha y Mendoza, de 8.66 metros de frente por 25.38 metros de fondo, cada uno, con un edificio compuesto de planta baja, hall, comedor y cuarto de baño, planta alta de tres dormitorios y dependencias, en $ 11.300 cada uno. Compradores, señores Juan Márquez y Pedro Taraña.
En Villa Ballester, 33 lotes de la quinta conocida por Villa María, con frente á las calles Belgrano, Pueyrredón, Vicente López, terrenos pagaderos en 60 meses; obtúvose de $ 5.50 á 2.50 el metro cuadrado; promedio $ 6.00. Superficie vendida, 6.276 metros cuadrados. Importe, $ 42.431.10. Compradores, señores D. Uteros (varios lotes), R. Arduino, A. Estinbo, Juan Pagano, Josefa P. de Samiso, Pedro Pardo, Antonio Luis, Eduardo Magliani, Juan Volpe, Luis de Benedetti, Saturnino López, Juan Carnera y varios otros.
Casa-quinta en Villa Ballester conocida por Villa María, edificio de 5 habitaciones y dependencias, en terreno de 966.60 metros cuadrados, en $ 19.880. Comprador, señor F. Arduino.
26 lotes en Sáenz Peña, nueva estación, entre Villa Devoto y Santos Lugares, ferrocarril al Pacífico, á un promedio de pesos 22.50 la mensualidad, pagaderos en 80 meses. Importe, $ 46.800. Compradores, señores Juan Novaro, José Cerveto, Ismael Parra, Salvador Carbaso, J. M. Peña, Juan Marín, Luis del Decodio, Mario Tula, José Natale y varios otros.
Estas ventas importan $ 270.060.45, que agregado á las publicadas y realizadas el día miércoles próximo pasado, en $ 725.742.53 hacen un total de $ 1.001.802.98.

CORVERA Y PERALTA MARTINEZ

Juncal 1958, casa en terreno de 6.93 metros de frente por 68.22 metros de fondo y superficie total de 450 metros cuadrados, vendida en $ 50,000, ó sea á razón de $ 111.55 el metro cuadrado. Compradora, señorita Magdalena Aluls.
Venezuela 2372 á 2374, terreno con construcciones, por orden judicial, midiendo 8.75 metros de frente al N. 53.30 metros en el O., en cuyo extremo tiene un martillo de 1.45 metros por 14.35 metros, el lado E. de forma quebrada lo forma una primera línea de 49.25 metros y otra que la sigue de 15.55 y contrafrente de 8.20 metros y superficie total de 523 metros cuadrados, vendida en pesos 42.000 ó sea á razón de $ 80.05 el metro cuadrado. Comprador, señor José Roccatagliata.
Méjico 2429 á 2431, terreno con edificio antiguo, por orden judicial compuesto de 9.68 metros de frente por 36.80 metros de fondo y 8.2? metros en el contrafrente. Superficie total 329 metros cuadrados vendido en $ 37.100, ó sea á razón de $ 112.76 el metro cuadrado. Comprador, señor Carlos A. Colombo.
Carlos Calvo 2165, casa en terreno de 8.66 metros de frente por 54.12 metros de fondo. Superficie total, 468.67 metros cuadrados, vendida en $ 38.000, ó sea á razón de pesos 81.10 el m. c. Comprador, señor Armando Comune.
Chile 2028, casa en terreno de 7.90 metros de frente por 25.86 metros de fondo. Superficie total 206.62 metros cuadrados, vendida en $ 24.000, ó sea á razón de pesos 116.15 el metro cuadrado. Compradora, señora J. Elena Calvet de Menu.
Gurruchaga 358, terreno por orden judicial, midiendo 17.32 metros de frente por 53.60 metros en el lado SO. y 53.51 metros en el del NO. Superficie total 928.35 metros cuadrados vendido en $ 26.000, ó sea á razón de $ 28 el metro cuadrado. Comprador señor Angel Roccatagliata.
Venezuela 2376 casa con construcciones, en terreno de 6.93 metros de frente por 34.64 metros de fondo. Superficie total 240 metros cuadrados vendida en $ 28.000 ó sea á razón de $ 116.66 el metro cuadrado. Comprador, señor José Roccatagliata.
Serrano 1308 esquina Guayanas 801 á 811, casa, por orden judicial, en terreno de 10.60 metros de frente á Serrano por 24.30 metros á Guayanas. Superficie total 259.79 metros cuadrados vendida en $ 19.000 ó sea á razón de $ 73.55 el m. c. Comprador, señor José Caamaño.
Maza 1477 terreno con edificio viejo, por orden judicial, compuesto de 7.79 metros de frente por 45.98 metros en el lado Norte 45.44 metros en el S. y 7.75 metros en el contrafrente. Superficie total 355.16 metros cuadrados vendido en $ 10.300, ó sea á razón de $ 29 el metro cuadrado. Comprador señor José Magriños.
En Saavedra Núñez 2981 casa por orden judicial en terreno de 8.66 metros de frente por 60.62 metros de fondo. Superficie total 525 metros cuadrados vendida en pesos 9.500 ó sea á razón de $ 18.1? el metro cuadrado. Compradora, señora María R. de Hayetto.
Rivadavia y Añasco terrenos en 3 lotes con el siguiente resultado:
Tres lotes con frente á Rivadavia con superficie de 495.36 á 589.46 metros cuadrados vendidos á razón de $ 104 el m. c. ó sean pesos 171.782.52. Comprador de los tres lotes el señor Donato Menti.
Lote 4 con frente á la calle Añasco compuesto de 242.50 metros cuadrados vendido á razón de $ 100 el metro cuadrado ó sean pesos 24.255. Comprador, señor Donato Menti.
Cuatro lotes con frente á Añasco con superficies que varían de 305.?? á 43?.5? metros cuadrados vendidos desde $?? á 40.?? el metro cuadrado ó sean $??.??? Compradores señores Santiago Perincolo, José Ronazza, Vicente Carpencholl y Anselmo H. Rey.
Importan estas ventas unidas á las realizadas y publicadas en la semana, la suma de $ 2.183.889.08 m|n.

RISSO PATRON Y Cía.

Han efectuado las siguientes ventas:
Propiedad Canning 3564. Mide 17.32 por 47.62 metros, en 41.900 pesos; resulta á pesos 50.78 el metro cuadrado. Compradora, señora Elena O. de Kruse.
Estados Unidos 1254 mide 8.66 por 54.55 metros, en 58.700 pesos, resulta á 120 el metro cuadrado. Comprador, señor José Palliottino.
Casa Victoria 2695 al 99 mide 8.55 por 17.12 metros, en 29.000 pesos, ó sea pesos 193.33 el metro cuadrado. Comprador, señor Antonio Gioronelli.
Finca Estados Unidos 1262, mide 7.70 por 25 metros, en 29.500 pesos, resulta á $ 152.66 el metro cuadrado. Comprador, señor A. Arcone, en comisión.
Propiedad Lavalle 2314, mide 7.57 por 23.?? metros, en 3?.000 pesos resulta á pesos 162.84 el metro cuadrado. Comprador, doctor Marcial V. Quiroga.
Casa Billinghurst ?10, mide 8.66 por 2?.?? en 26.200 pesos, ó sea á $ 109.16 el metro cuadrado. Comprador, señor Pedro Iñíguez.
Finca Loria 830 al 41, mide 8.85 por 38.97 metros, en 22.500 pesos, resulta pesos 66.08 el metro cuadrado. Comprador, señor José Freddi.
En Villa Urquiza Ladines esquina Caracas mide 26.57 por 43.30 metros. Edificio estilo chalet, en 29.000 pesos ó sea $ 19.43 el metro cuadrado. Comprador, señor Zoppi y Maffiolini.
Propiedad Laprida 358, superficie 182 metros cuadrados, en 18.500 pesos, resulta $ 101.65 el metro cuadrado. Comprador, señor Fermín Encaje.
Casa Billinghurst 881 mide 8.66 por 32.04 metros, en 23.000 pesos ó sea pesos 81.33 el metro cuadrado. Comprador señor Domingo Orlando.
Casa Paraguay al lado de Dorrego, en 15.100 pesos. Comprador, doctor Vera de Govia.
En Flores, Camacuá 608, mide 10 por 45.02 metros, en 7.800 pesos, ó sea pesos 17.35 el metro cuadrado. Comprador, señor José Marciano.
En Villa Urquiza Juramento 5090, mide 14.35 por 45.02 metros en 10.000 pesos resulta $ 16.02 el metro cuadrado. Comprador, doctor Danilo Tillens.
En Floresta Laguna 131 entre Provincias Unidas y Convención mide 8.66 por 20.78 metros, en 6,000 pesos. Comprador, señor Pedro Laffieri.
78.485 varas cuadradas en Bahía Blanca, con frente á las calles Corrientes, General Roca y Buen Orden, comprendidas en las manzanas 130 y 131 del plano oficial á $ 00.33 el metro cuadrado. Comprador, señor Sebastián Levy.
Chacras en Salta, departamento Molinos Tierra con ?? por el establecimiento Compuel lindando con los campos de los señores Yasimana, Francisco Ortiz, Cordeu y Equira con una superficie que varía de 50 á 85 hectáreas. Se obtuvieron de $ 0.07 á 0.11 la hectárea. Compradores, señores Villanueva, A. Méndez, Lanusse, Moldini y Grosso, M. Diez, José Muriña, R. Martini C., Domínguez, F. Challer, J. Campolalli, etc.
Campo en Salta, 3.500 hectáreas, departamento Molinos á 2 leguas al Norte de la estación Talapampa y lindando con los establecimientos de los señores Herschel, Pitcher de Willien, Cordeu y Ortiz, en $ 2.50 la hectárea. Comprador, señor José María Liolent.
Terrenos: Gaona entre Epuyén y Villarruel, superficie 328 metros, á 38 pesos el metro cuadrado. Comprador señor E. Gorgoretti.
Epuyén entre San Eduardo y Gaona, superficie 198.90 metros cuadrados, en pesos 32.00 el metro cuadrado. Comprador, señor E. Gorgoretti.
Avellaneda esquina Giamendi mide 9.53 por 14.72 metros, á $ 21.38 el metro cuadrado. Comprador señor Jaime Citre.
En el Caballito, Planes entre Murray y Punal, mide 8.66 por 22.51 metros, á pesos 13.06 el metro cuadrado. Comprador, señor Domingo Céspedes.
En Villa Devoto Sanabria entre Navarro y Lacar (3 lotes), con superficie de 186 á 341 metros cuadrados; se obtuvo $ 10.00 el metro cuadrado. Comprador Hipólito Murian.
En Villa Devoto Nueva York y Concordia, mide 14.20 por 29.90, á $ 13.33 el metro cuadrado. Comprador, señor Martín Falco.
En Villa Devoto, Lacar entre Mercedes y Gualeguaychú superficie 634 metros cuadrados, á 16 pesos el metro cuadrado. Comprador, señor Guido Mansardi.
Terreno esquina en Villa Devoto con frente á las calles Allende y Lacar manzana 34 del plano, con una superficie de 700 metros cuadrados, á 1 pesos el metro cuadrado. Comprador, señor Esteban Spinger.
Importan estas ventas agregadas á las realizadas durante la semana, la cantidad de 605.914 pesos.

BACIGALUPI Y RUA

Casa calle Serrano 1964-66, con superficie de 278 metros cuadrados, en pesos 36.500, ó sea pesos 132.73 metro cuadrado. Comprador, señor Juan R. Robba.
Casa calle Almagro 907, con superficie de 375 metros cuadrados, en pesos 25.000, ó sean pesos 66.66 metro cuadrado. Comprador señor José María Paso.
Casa calle Alvarez 849-51, con superficie de 362 metros cuadrados, en pesos 25.000, ó sea pesos 69.06 metro cuadrado. Comprador, señor Rafaelo y Antonio Longo.
Casa calle Arengreen 1070, con superficie de 395 metros cuadrados, en pesos 17.500 ó sea pesos 43.70 metro cuadrado. Comprador señor Domingo Ferrupato.
Casa calle Iriarte 12, con superficie de 226 metros cuadrados, en pesos 17.900, ó sea pesos 79.50 metro cuadrado. Comprador señor Raúl Iñíguez.
Casa calle Lavalleja 1440, con superficie de 358 metros cuadrados, en pesos 13.500 ó sea $ 36.14 metro cuadrado. Comprador, señor P. Dargenton.
Casa calle Goya 259, con superficie de 316 metros cuadrados, en pesos 13.800, ó Comprador señor Jerónimo Straus.
Casa Avenida San Martín y San Blas, con superficie de 90 metros cuadrados, en pesos 7.700, ó sea á pesos 78 el metro cuadrado. Comprador, señor Gregorio Duiola.
Casa calle Fonseca 151, con una superficie de 645 metros cuadrados, en pesos 11.100, á sea pesos 25.57 metro cuadrado. Comprador señor L. E. Erramouspe.
Casa calle Ruiz Huidobro 893, con superficie de 275 metros cuadrados en pesos 4.700, á sea pesos 17.00 metro cuadrado. Comprador señor Alcides Landaburu.
3 casas calle San Martín y San Blas, con superficie de 85 metros cuadrados, en pesos 3.800 y 4.000 ó sea pesos 45 y 47.50 metro cuadrado. Comprador señor Félix M. Araujo y Atilio Bonason.
En San Martín. Casa calle San José de Flores, judicial, con superficie de 256 metros cuadrados en pesos 3470 ó sea pesos 1.60 metro cuadrado. Comprador, señor Roque Arcardini.
Casa calle Del Colegio entre Caldas é Ituzaingó, superficie de 262 metros cuadrados, en pesos 8.400, ó sea pesos 32 el metro cuadrado. Comprador, señor E. J. Wilson.
Terreno con edificio antiguo en Flores, calle Rivadavia 7565, 49, 61, 63, 71 y 83, con superficie de 2.030 metros cuadrados, en pesos 48 metro cuadrado. Importe pesos 97.416. Compradores señores Zoppi y Bovone.
En Floresta, 17 lotes en 60 meses, 80 y 100 por cuenta y orden de la Sociedad Fomento Urbano y Rural, con frente á las calles Avenida Directorio, M. Acosta, Laguna, Junta, Montes y otras, con superficies de 264 á 526 metros cuadrados, de pesos 7.20 á 24 metro cuadrado. Importe pesos 67.500. Compradores señores J. C. Ramsay, L. Lorenzo, J. Salguero, A. Berni, Luis Raffo, J. Hegni, Arturo Rodney y otros.
En Belgrano, en la quinta de Chas, por cuenta de la Sociedad Fomento Urbano y Rural, en 60 meses. 9 lotes con superficies de 228 á 430 metros cuadrados, de pesos 11.20 á 16 metro cuadrado. Importe pesos 46.320. Compradores señores D. Alsina, Andrés Bovio, Alcides Balza, L. Drena, E. Ardreoli y otros.
En Villa Lynch, 11 lotes en 30 meses, con frente á las calles Mayotre, Hamburgo y Beazley con superficies de 130 á 380 metros cuadrados, de pesos 7.33 á 10.66 metro cuadrado. Importe pesos 25.642.54. Compradores, señores Nicolás Delco, E. Figueiredo, N. Spotorno, A. Solari, doctor J. L. Arbeiche, M. Lasagno, J. Irsua otros.
En Caballito, 4 lotes en 120 meses, calle Beauchef y P. Querol, con superficies de 210 á 270 metros cuadrados, en pesos 34.35 y 42 por mes. Importe pesos 13.440. Compradores señores E. Ravina, E. Galda y Rou Bonalo.
Dos terrenos en Adrogué, en 80 meses, calle Dardo Rocha y Boul, Espora, con superficies de 1,902 metros cuadrados, en pesos 2.80 metro cuadrado. Importe pesos 5.325.60. Comprador, señor E. Espinosa y A. Ranoski.
Terreno, calle Esperanza entre Indio y Miranda, con superficie de 793 metros cuadrados, en pesos 8 metro cuadrado. Importe 2.379. Comprador señor Mac. Foffner.
Judicial, en San Martín, Terreno calle San José de Flores, al lado del número 69, con superficie de 526 metros cuadrados, en pesos 4.46 metro cuadrado. Importe pesos 2.350. Comprador, señor P. Rodríguez.
Terreno Avenida Monroe entre Donado y Holmemberg, con superficie de 248 metros cuadrados, en pesos 18.66 metro cuadrado. Importe pesos 4.627,68. Comprador, señor Juan Ferrando.
Tres terrenos calle Holemberg entre Gunnacacho y Bebedero, con 375 metros cuadrados cada uno, á pesos 12 y 12.26 metro cuadrado. Importe pesos 13.696. Compradores, señores J. Ancsini y Manuel J. González.
65 lotes en Adrogué, en 80 meses, sobre la estación Villa Calzada, con superficies de 150 á 630 metros cuadrados, de pesos 4 á 15 por mes. Importe pesos 40.800. Compradores, señores Ramiro Selva, E. Conti, Concepción Podaín, León Fidel, José B. Fernández, Rufino Arca, José Egui, Roque Balotta, Benito Arregui, Jorge Boni, Esteban Alleri y otros.
En Derqui, por cuenta y orden de la Sociedad Fomento Urbano y Rural, 265 lotes en 80 meses con superficie de 225 á 300 metros cuadrados, de pesos 8 á 31 por mes. Importe pesos 100.000. Compradores, señores Fececmy y Cía., Juan Pagani, Luis Lavari, Zenobio C. Benites, Luis Gerolio, F. Querelló, Juan Burges, Doroteo Díaz, A. Sartana, V. Deluzzi, P. L. Paglieri, J. Anselare, Pedro Laufran, Cecilio Cervera, M. Campos y otros.
En Villa Ballester, 78 lotes sobre la estación y calle en medio con la quinta del señor Ballester, en 80 meses, con superficies de 300 á 375 metros cuadrados, de pesos 9.50 á 14 por mes. Importe pesos 74.880. Compradores, varios.
8 lotes en Floresta, con frente á la Av. Avellaneda, Saráchaga y otras, en 60 meses con superficies de 113 á 542 metros cuadrados, de pesos 24 á 29.33 el metro cuadrado. Importe pesos 57.600. Compradores, varios.
Terreno calle San Ireneo entre Rosario y Guayaquil, con superficie de 140 metros cuadrados, en pesos 26 metro cuadrado. Importe pesos 3,640. Comprador, señor Manuel Navarro.
Sobre el Rosario de Santa Fe, el establecimiento Chariqué departamento Victoria, provincia Entre Ríos, vendido en nuestra sucursal Rosario, el miércoles 20 del corriente, en 60 mensualidades.
140 chacras y quintas con superficies de 1120 hectáreas, de pesos 4.80 á 12.50 hectárea. Importe pesos 470.400.
229 lotes de 750 m. c., promedio pesos 1.70 mensualidad. Importa pesos 30.838.
2 lotes estancia, de 375 hectáreas, en pesos 67.000. Compradores varios.
Vendidas particularmente 225 hectáreas en 400 pesos hectárea. Importe 90.000 pesos. Comprador, doctor J. M. Henríquez.
Importa nuestra venta de Chariqué pesos 675.238.
Nuestras ventas de la semana importan pesos 1.495.228.82.

GUERRICO Y WILLIAMS

En Villa Real vendidos los siguientes lotes: en la manzana F. 8 lotes con frente á las calles Tinogasta, Sáenz Valiente y Pedro Lozano con una superficie de 3.703 varas cuadradas en $ 21.287; promedio del metro cuadrado $ 7.45. Compradores señores Enrique Ferri, Eugenio Fortes, Ismael Elías, Antonio Duforu y Juan Balestrace.
Manzana G, 12 lotes con frente á las calles Dupuy, Tinogasta, Simbrón y Sáenz Valiente. Superficie 8.825 varas cuadradas, en pesos 21.709; promedio del metro cuadrado, $ 7.60. Compradores señores Francisco Lamaña, Enrique Rottlioni, Federico Gallegos, Manuel Curvaian, Florentino Pozo, Eugenio Márquez, Carlos Quinteros, Andrés Pupo, Esteban Rey, rr. Schöriker y Julia Navarro.
Manzana I, 91 lotes con frente á las calles Sáenz Valiente, Pedro Lozano, Tinogasta y Urdaneta con una superficie de 9.264 varas cuadradas en $ 31.779; promedio del metro cuadrado $ 5.40. Compradores señores B. O. Ramírez, A. E. Cordeve de Durana, Antonio Vaselino, Reginaldo Brown, Antonio Mico, Alejandro Forte, Pedro Pastorino, Juan Resónica, Francisco del Valle, J. Francisovich, Juan José Sosa, Raúl Hermida y Juan Mollar.
Manzana J, 7 lotes con frente á las calles Sáenz Valiente y Simbrón con una superficie de 2.234 varas cuadradas en $ 10.217; promedio del metro cuadrado $ 6.10. Compradores señores Manuel Castro, Juan del Cerro, Marian Membertl, Juan Loria, Horacio Ródano, Juan Brisoleso, Antonio Caputo, Domingo Pintos.
Resumen 48 lotes, con una superficie de 19.020 varas cuadradas, en $ 90.002 con un promedio de $ 6.35 el metro cuadrado.
Esquina Uriarte y Guayanas dividida en tres lotes de 200 á 210 varas cuadradas, vendidas en $ 10.750 lo que arroja un promedio de $ 23.15. Comprador, señor Juan Rigcini.
Terreno con edificio, Avenida San Martín entre San Blas y Segui, con una superficie de 561.20 m. c. vendido en $ 8.898,00; promedio del metro cuadrado $ 29.65. Comprador señor Antonio Bosco.
Terrenos en el pueblo de San Martín, calle Buenos Aires esquina San Isidro con frente á la plaza principal compuesto de una superficie de 1.997 varas cuadradas vendido en $ 21.563.85; promedio $ 28.60 el metro cuadrado. Comprador, señor J. Suanini.
Importan estas ventas y las publicadas en la semana la suma de $ 618.665,85.

PIETRANERA RISSO-PATRON y Cía.

Casa calle Corrientes 4317 de 8m66 por 43m30. Superficie 375 m. c., vendida en pesos 43.000 lo que equivale á $ 114.80 el metro cuadrado. Comprador, señor Alfredo Gughlich.
Casa calle Andes 50, de 8m66 por 15m19. Superficie 131?2 m. c., en $ 38.000, lo que da $ 283.66 el m. c. Comprador, señor Jacobo Edwards.
Casa Coronel Díaz 629, de 8m66 por 43.30 metros. Superficie 292.44 m. c., en $ 34.000, lo que resulta $ 116 el m. c. Comprador, señor C. Formaki.
Terreno Corrientes 4315 de 8m66 por 43.30 metros Superficie 375 metros cuadrados, vendido en $ 30.000 lo que equival. á pesos 80 el m. c. Comprador señor Juan Reverati.
Terreno Charcas 4673, de 8m66 por 32m90 Superficie 285 metros cuadrados vendido á razón de $ 53.30 el metro cuadrado lo que importa $ 17.000. Comprador señor Francisco Padrón.
En Muñiz, 69 lotes y 3 manzanas enteras con frente á las calles Roca, San Martín, Belgrano, Rivadavia, Urquiza, Caseros, Mitre, Paso, Moreno, Sarmiento y otras. Venta en 80 mensualidades sin interés. Son lotes con superficies que varían de 180 á 830 metros cuadrados. Se obtuvo un promedio de $ 6 á 15 la mensualidad. Compradores varios.
Importa esta venta $ 95.528.
El importe total de estas ventas es de pesos 257.528.

WILLIAMS Y JIMENEZ

Vendieron 53 lotes de terreno ubicados con frente á las calles Castro, Treinta y Tres, Rondeau, Gibson y Mármol, á los precios siguientes:
Lotes con frente á Treinta y Tres entre Rondeau y Gibson: 20 lotes á precios que varían desde $ 26 á 15.33 el m. c.
Lotes sobre Castro entre Rondeau y Gibson: 10 lotes desde $ 21.66 á 14.00 el metro cuadrado.
Lotes sobre la calle Rondeau entre Castro y Treinta y Tres: 8 lotes, desde $ 20 á 14.60 el m. c.
Lotes sobre Gibson entre Castro y Treinta y Tres; 5 lotes, desde $ 18.20 á 17.60 el m. c.
Lotes sobre la calle Rondeau entre Treinta y Tres y Mármol; 8 lotes, desde $ 19.10 á 14.80 el m. c.
Lotes sobre la calle Gibson entre Treinta y Tres y Mármol; 5 lotes, desde $ 17.70 á 13.88 el m. c.
Término medio de la venta $ 19.16 el metro cuadrado, importa esta venta pesos 331.150.56 m|n. Compradores: José Tomeo, Manuel Sáenz, José Clinwall, Manuel Muelli, Constantino Andrioli, José Sangurgio, Bernardo Aguirre, José Casaj (varios lotes), Manuel Fariña (3 lotes), Manuel Denzani, Camilo Vetera (3 lotes), Julio Viceni, C. Oayulo, Delli Rossi, E. Rivas, F. Ganzani, Pedro Costa, Pedro Casnal (2 lotes), Juan Danirio, Esteban Chiarlano, Raúl Angelini (varios lotes), F. Duhalde, Salvador Vitale (3 lotes), Manuel Cabaliso (varios lotes), Orbea y Cía., Salvador Mugaburu, José Glutoni y otros.
En Nueva Pompeya, á 6 cuadras de la Avenida Sáenz—31 lotes con frente á las calles Santa Clara, O'Gorman, Pasteur, Iriarte, Palmera y Varela, al precio de $ 6 el m. c. Importe $ 46.581. Compradores, señores Ernesto Quadrio y Robustiano Rojo.
El Alta Gracia—9 quintas con superficies que varían de 20.410 á 38.473 metros cuadrados cada una, á razón de $ 0.14 el m. c. Importan $ 42.203 m|n. Compradores señores I. Rushton Moss, H. B. O. Meara, Enrique M. Hurtado y Stewart Foster.
Importe total de estas ventas 219.184.66 pesos.

FURST Y DOMINGUEZ

Fracción de terreno compuesta de 107.000 varas en el Caballito, con frente á las calles Curapaligüe y Asamblea, en 520.600 pesos. Comprador, doctor Eduardo D. Magliane.
En la estación Tapiales vendieron 101 lotes con frente á las calles San Martín, Tapiales, Las Sierras, Napostá, Bolívar y otras, á precios que variaron entre $ 5.40 y 11.15 la mensualidad, en 80 mensualidades. Importa esta venta $ 96.130. Resultaron 51 compradores.
En Flores—Con frente á las calles Lafuente, Merlo, Castañón, Monte, Junta y otras, vendieron los 16 lotes á precios que varían entre $ 8.40 y 10.66 la vara cuadrada, en 80 mensualidades. Importa esta venta $ 43.281. Compradores señores Angel Culuchi, Higinio Doselli, Fabián Francisco, Teresa Castro, Desiderio M. Bravo, Antonio Ruiz, Emigdio Bellata, Anselmo Davla y Juan E. Piccio.
En Mar del Plata vendieron los 70 lotes que tenían anunciados, en la chacra 180, manzanas 25 y 29, á precios que variaron entre $ 3.10 y 5.90 la mensualidad, en 80 mensualidades. Importa esta venta 21.280 pesos. Resultaron compradores los señores Juan Antonio Ardoino (una manzana), Alberto Naveira, Carlos Larrechea, Eduardo Muñoz, Abraham Arzoff, María Elena Riccolo, Juan Lafont, Amalia Risterni, Ubaldo Lanzone y Américo Soldatti.
Dos terrenos en la calle Palpa entre Conesa y Zapiola, compuestos de 10 varas de frente por 31 varas de fondo cada uno, en $ 8.601. Salen á $ 16.93 el metro cuadrado. Compradores señores Francisco Pandil y Bernardino Damonte.
Terreno Holmberg entre Charlone y Giribone, compuesto de 9.90 varas de frente por 50.16 de fondo á $ 3.50 la vara cuadrada, en 24 mensualidades. Comprador, don Anselmo Andrade.
En Mar del Plata—Terreno en la chacra núm. 135, compuesto de 40 por 50 varas. Sale á $ 1.33 el metro cuadrado. Comprador, don Eudoro Ambrosetti.
Terreno en la chacra núm. 107, compuesto de 25 varas de frente por 50 de fondo. Sale á $ 1.20 el metro cuadrado. Comprador, don Cirilo Vercelli.
Ascienden estas ventas á $ 731.756 m|n.

JOSE CONTI

Vendió ayer 148 de los 250 lotes anunciados en Villa del Parque, obteniéndose desde pesos 19 á 72 por mes, en 80 mensualidades. Compradores, señores: Odone Coscia, Juan Alchutegui, Arpat Sohr, Paladino Julián Lartigue, Carlos Nastasi, Sebastián Coll, Carlos Gómez, Esteban Ranguñe, Bernardo Sochelli, B. Sanz, B. Zamit, García, Daniel Fasila, Blas Gagliardi, Pilar Martínez, José Ubella, José Oliva, Donato di Luca, Abraham Di Pablo, David Gabilentini, Pedro Salas, Juan Baverio, Aurelio Peretti, Francisco Pendet, Juan P. Asaro, José Leill, Luis Pagano, Manuel Artaleo, Francisco Donaglio, Daniel Kelly, Alvarez, Pablo Socas, Domingo Apollinario, Enrique Rasetti, Ernesto Roselli, Pedro Antola, Roman, Caccia, Francisco Cativiela, José Godoy, Ricardo Rey, Pascual García, Pedro Bartorelli, Luis Montaña, Pedro E. Zamit, F. Turco, Emilia Menéndez, María Rivei, Juan Parcelone, Constancio Matón, Luis Rizpoli, Rafael Godelli, Trancen Martínez, Folchieri, Ducard, Spinelli, Salerno, Barques, Rodríguez, Gambale, Sobré, Demar, Apollinari, Talertco, Regana, Steceni, Durán, Craig, Dolera, Sforni, Candano, Catalayo, Frebino, Perichon, Godles, Romano, Berri, Larrosa, Denaro, Polo, Branchto, Valente, Cáceres, Leml, Scheletti, Pino, Fallace, Cavigila, Juan Alvelo, Enrique Rasetti, Castro, Generoll, Brié, Alvarez, Mancel, Ferreello. Importa esta venta la suma de pesos 406.720.
Una esquina calle Melincué y Helguera, á razón de $ 12.27 el metro cuadrado. Comprador, señor Ernesto Traillet.

ARTURO BARROS y Cía.

Campo en la Pampa Central, sección XXIV, fracción A, parte Oeste del lote 22, con superficie de 7.650 hectáreas, en $ 76.000 ó sea á $ 10 la hectárea. Comprador, señor Felipe Larumbe.
Casa Tucumán 148, de 7.58 metros por 60.62 en un costado, con un pequeño martillo á favor, en $ 52.500, ó sea á $ 180 el metro cuadrado. Comprador, señor David Costaguta.
Casa Río Bamba 723, de 8.66 metros por 19.05, en $ 37.000, ó sea á $ 224.24 el metro cuadrado. Compradora, señora Amelia P. Romero.
Terreno calle Alvarez entre Loyola y Castillo, de 5.60 por 49.30 metros, en 14.300 pesos, ó sea á $ 83.40 el m. c. Comprador, señor Antonio P. Gutiérrez.
En Villa Ramoni (estación Tres Sargentos).—22 lotes en 80 meses, á $ 2.60 la mensualidad, por valor de $ 4.576. Compradores: B. Rotta, L. Farama, A. Migeno y A. Pirino.
En la estación Villa San Andrés—8 lotes con frente á la calle Santos Lugares, manzana F, en $ 14.845. Comprador, señor F. Aymes.
Estas ventas importan $ 229.320.50 m|n.

LEONI Y BERETTA

Vendieron en Villa Caraza (Avellaneda) 90 lotes, obteniéndose desde 6 hasta 12 pesos la mensualidad en 80 meses. Importa esta venta $ 67.362. Compradores varios.
Propiedad Méndez de Andés 769, de 12.99 metros por 18.43, en 5.850 pesos. Comprador, señor Sebastián Santos.
Propiedad calle Alberti 742, en 25.500 pesos. Mide 7.86 metros por 34.64. Comprador, señor Guido Dadie.
En Salta, 21.600 hectáreas, departamento de Rivadavia á 4.75 la hectárea. Importa esta venta 102.1?? pesos. Comprador, señor José Jara.
En Villa Ballester 18 lotes 7.200 varas cuadradas á $ 2.50, en 24 meses. Importa $ 18.000. Compradores Angel Barlovechich, Manuel Curil, Serafín Peleliz y Manuel Raffa.
En Martínez (F. C. C. Córdoba). Villa Talleres, quinta Cantón 307 lotes obteniéndose desde $ 3.50 hasta 4.50 la mensualidad en 80 meses; término medio pesos 4.15 la mensualidad. Importa esta venta $ 101.924.
Suman estas ventas $ 323.741.

SALVADOR V. PAGANO Y Cía.

Terreno calle La Madrid entre Patricio y Hernandarias, de 20 por 50 varas. Venta ad corpus á $ 35 la vara. Importe $ 35.000. Comprador, señor Esteban Toso.
Terrenos calle Zubiría entre Craig y Rigios, dos lotes de 10 por 27 y 10 por 37 á $ 12.2? y 12.05, respectivamente. Compradores, Lorenzo De Micheli y Vicente Padula. Importa $ 7.767.50.
Terreno en Almagro calle Santander entre Polvorín y Centenera de 9.50 por 31 varas, en 2.000 pesos. Comprador, señor Félix Almi.
Casa Pujol 787, de 10x41, con 2 piezas y demás, en 8.000 pesos. Comprador, señor Rodolfo Usvaldi.
Terrenos en Villa Devoto, 2 lotes, de 10 por 33 c|u. á 6 pesos la vara cuadrada. Comprador, señor Antonio Filaberti.
Terrenos en Llavallol 3 lotes vendido á $ 1 vara cuadrada, sobre la calle General Campos, entre F. C. S. y General Mitre. Compradores, señores Enrique Rovegno y Federico Zappa.
Terrenos en Monte Grande calle Buenos Aires entre General Las Heras y General Rodríguez, 3 lotes, á $ 1.30 vara cuadrada. Compradores, señor José Román y señora Rosa de Casaberti.
Terreno en Monte Grande calle Valentín Alsina esquina General Las Heras 5 lotes á $ 0.95 y 1.10 vara cuadrada. Compradores, señores Francisco Escofier y José Román.
Casa Bella Vista 1731 y 33, de sala y 4 habitaciones, con 10x40, en $ 18.000. Comprador, doctor Osvaldo García Piñeiro.
Terreno Alvarez Thomas esquina Olleros, de 15 por 30 varas cuadradas, á pesos 21.50 la vara. Comprador, señor Atanasio Falcione.
Importan estas ventas la suma de pesos 86.520.95.

ARTURO DEMARCO

En Lanús casa con edificio viejo, calle Pavón entre Oscura y Villa Paz 20 por 50 varas, en 8.650 pesos. Comprador, Carlos Ferretta.
Tres lotes y una casa en el Caballito, calle Curupaligüe entre Balbastro y Saraza, la finca en 6.150 pesos y los lotes en 1.600 pesos y frente á Miró á $ 5.50 la vara. Compradores varios.
Terreno Colonia al lado de Caseros de 16.75 por 26, entre edificios á $ 26 la vara cuadrada. Comprador, César Raggio.
Terreno Gaona al lado de Espinosa á $ 20 el metro cuadrado. Comprador Angel Monteverde.
Quintita 3,600 varas cuadradas en Haedo con 2 piezas en 3.950 pesos. Compradora, señorita Ana Feimans.
Terreno Camarones entre Bolivia y Sud América, 9.24 por 66, á $ 4.65 la vara cuadrada. Comprador, Servando Ginefra.
Terreno Condarco entre Monte Egmont y Vírgenes, de 10 por 50 á $ 4.90 la vara cuadrada. Comprador, Miguel Passe.

BECHER Y ACCAME

Han realizado las siguientes ventas:
Casa Cabrera 4450, entre Alvarez y Aráoz de 10 por 65, en 22.100 pesos. Compradora, señora Narcisa Torres Agüero.
Casa Hortiguera 450, de 10 por 44, en 18,000 pesos. Comprador, señor Luis Canepa.
Casa Caleena 428 y Avellaneda, en pesos 12,000. Comprador, señor Javier González Chas.
Casa Orán esquina Tramway en 6.500 pesos. Comprador, señor Remigio Lupari.
Casa Arévalo 1739 de 8 por 30, en pesos 7.500. Comprador, señor Santiago Teolilanti.
Casa Juana Azurduy 3145|08, en 9,000 pesos. Comprador, señor Arturo Livanoy.
Casa Juana Azurduy esquina Pintos, en 5,000 pesos. Compradora, señorita Dolores Santillán.
Casa Campana 1020, y Vírgenes, en pesos 4,600. Comprador, señor Luis Bellachioni.
Casa San Nicolás 1828, entre San Julián y Desvelo, en 5.700 pesos. Comprador, señor Antonio Sagasta.
Terreno Sud América esquina Vírgenes, de 852 varas cuadradas en 3.720 pesos. Comprador, Diego Chupart.
Terreno San Julián y Bella Vista, de 9.24 por 66 varas en 5.000 pesos. Comprador, señor Antonio Calegari.
Terreno Juana Azurduy entre Pintos y Freire, de 10 por 50, en 3.000 pesos. Comprador señor Nicéforo Alsaís.
En Villa Alsina, terreno Portela é Itapirú de 600 varas en 1.400 pesos. Comprador, señor Luis Davila.
En Mar del Plata, terreno calle San Martín, frente á la plaza Rocha de 10 por 50 en 9,000 pesos. Comprador, Luis Zúñiga Aráoz.
En Miramar, 10.000 varas en la chacra 87 en 4.000 pesos. Comprador, Juan Rempora.
En Banfield, á 3 cuadras de Villa Albertina, 1,500 varas en 1,200 pesos. Comprador, Nicanor Guesález.
Importan estas estas agregadas á las de la semana 214.350 pesos.

VALENTIN SANTA MARIA

En el Talar terreno, 2 lotes, calle Tequendama, entre Terrada y Condarco de 10 por 52 en $ 2.10 la vara. Comprador, señor Atilio Enrique Toriasco.
En Flores, terreno Culpina esquina Lobos, con frente al Sur y al Este, de 15.40 por 21.20, en $ 7.50 la vara. Compradora, señora Edvige Berger de Barandiar.
En Floresta, terreno Culpina entre Lobos y Merlo, de 10 por 27.30 en 1.710.35 pesos. Comprador, señor A. Zambrano.
En Flores, terreno Culpina entre Merlo y Lobos, de 10 por 17.20, á $ 6.80 la vara. Comprador, señor José Rossotto.
En Flores, casa calle Miró entre Zañartú y Saraza de 10 por 26 dos piezas, cocina etc. en 2.950 pesos. Compradora, señora Echemendi Garay de Grolland.
En Morón, terreno calle General Alvear, esquina Berutl, de 577.71 varas cuadradas á $ 1,10 la vara. Comprador, señor Joaquín Fernández.
En Morón, terreno calle General García entre Vicente López y Julián Pérez, de 599.39 varas cuadradas, á $ 1 la vara. Comprador, Joaquín Fernández.
En Flores casa á plazos, calle Pergamino 892 entre Merlo y Lobos, compuesta de 8.66 por 30.31 metros en 4.900 pesos. Comprador, señor Antonio Mazza.

FRANCISCO ABALO

Una fracción de 50.000 varas cuadradas, entre Talleres y Banfield con frente al camino real en pesos 46.500. Comprador, señor José Baracco.
Casa Rigles 680, en pesos 5.300. Comprador señor Francisco Zanardo.
Terreno calle Morón entre Nazca y Argerich de 10 por 57 en pesos 8 vara cuadrada. Comprador, señor Francisco Saverio Rossi.
Casa Puan entre Río Cuarto y Don Cristóbal en pesos 10.000. Comprador, señor Enrique Solari.
Casa Don Cristóbal 1311, en pesos 7.400. Comprador señor Juan L. Lima.
Terreno Convención entre Achával y Malvinas en pesos 16 vara cuadrada. Comprador, señor Daniel Fraboschi.
Casa calle Lobos y Achával pesos 7.400. Compradora Dora G. de Risso.
Esquina y lote lindero calle Achával y Monte, en pesos 11.40 y 10.70 vara cuadrada. Comprador señor Enrique C. Lagos.
6 lotes de terreno en 39 y 60 mensualidades calles Varela, Pedernera, Avelino Díaz y Balbastro, desde pesos 4.50 á 10 vara cuadrada. Varios compradores.
Terreno Bolivia entre Vírgenes y Monte Egmont en pesos 5.90 vara cuadrada. Comprador señor José M. Saporiti.
Terreno calle Helguera entre Morón y Tramway en pesos 8.40 vara cuadrada. Compradora, señorita Angélica G. Rossi.

CARLOS ZANARDINI y Cía.

Casa Saavedra núm. 1150, de una superficie de 8.74 por 25 metros, en $ 17.000. Compradora, señora Ernestina S. de Romano. Promedio, $ 80 el m. c.
Casa Salcedo 1919, de una superficie de 8.66 por 21.05 metros, en $ 6.850. Comprador, señor Juan Rog. Promedio $ 36.55 el metro cuadrado.
Casa Salcedo 1927, de una superficie de 8.66 por 21.65 metros, en $ 7.400. Comprador, señor Juan Miguel Bo. Promedio, pesos 37.36 el m. c.
Casa Pasaje Apuló núm. 50, de una superficie de 6.872 por 9.64 metros, en $ 6.125. Comprador señor Aristóbulo Kon. Promedio, $ 46.00 el m. c.
Terreno Estados Unidos 2827, de una superficie de 260.95, á $ 54 el metro cuadrado. Comprador, señor Ernesto Lerita y Cía.
Terrenos en Avellaneda (Barracas al Sur)—14 lotes calle Santa Elena y Pavón, de una superficie de 6.720 varas en $ 13.440. Comprador señor Ernesto Keing, para la señora Matilde R. de Pegasano.
Importan estas ventas, unidas á las de la semana y ya publicadas, la suma de $ 81.291.76.

CARLOS OLMI y Cía.

Judicial—Terreno calle Adelaida 1111 al 1121, entre Puentecito y Villarino (Barracas al Norte), 12.99 metros de frente por 84.868 de fondo. Vendido en $ 18.800. Comprador señor Roque Arcadini. Sale á 17 el metro cuadrado.

ROMULO CARBIA

Ha vendido 80 lotes en Merlo de los 135 que tenía anunciados, á precios que varían entre $ 3.90 y 6 la mensualidad resultando compradores los señores: P. Miraño, Manuel Martín, Omilia Gallimberti, Manuel Prudêres, Juan Tolio, J. Rodríguez, O. Lamí, José Alcaide, Manuel Lata, J. D. Pisanello y varios otros.
Importan estas ventas la suma de pesos 44.231.

RODOLFO COLLET

Diez lotes Bella Vista Monte Dinero Morelos y Monte Egmont entre $ 7.70 y 11.80 la vara cuadrada; promedio $ 18 el metro cuadrado. Importa esta venta $ 32.600. Compradores señores Francisco Cuartello y Clodomira Piaggio.
Una casa Monte Dinero 1746 de 10 por 42 varas en $ 13.800; resulta á $ 43.50 el metro cuadrado. Comprador señor Clodomira Piaggio.
Total de lo vendido, $ 46.400 m|n.

F. GONZALEZ ELIZALDE

En el Puerto—Terreno Azopardo entre San Juan y Humberto I. Superficie 306.70, en $ 115 la vara cuadrada. Importa pesos 35.420. Comprador, señor Jacinto A. Roca.
Terreno Avenida Colegiales entre Freyre y Zapiola, en $ 21.50 la vara cuadrada. Importa $ 10.750. Comprador, señor Antonio Rossi.
Terreno en el puerto—Calle Azopardo entre San Juan y Cochabamba, en $ 100 m. c. Importa $ 30.960. Comprador, señor Francisco Fredolnberg.
Terreno Estados entre Plandengues y Arce en $ 11 la v. c. Importa $ 6.780. Comprador señor Santiago Cosentino.
Familia San Mateo y Andrés Lamas, en $ 6.40 la v. c. Importa $ 2.700. Comprador señor Antonio Sino.
Importan estas ventas la suma de pesos 86.370.

G. G. GROSSO

En Floresta—De los 28 lotes anunciados se han vendido 21 con frente á las calles Provincias Unidas, Pieres, Areco y Chascomús, á precios que oscilan entre $ 23 y 45 la mensualidad, en 80 meses, resultando compradores los señores Antonio Pacco (varios lotes) Pedro Casullo, señora de Baldi, Juan Lava, Enrique Deriege, Domingo Fernández, Francisco de la Palma, José Médica, Sebastián Teobaldi, Juan F. Reta y A. Américo.
En Caseros vendiéronse particularmente 27 lotes, á precios que varían entre $ 8 y 17 la mensualidad, en 80 meses. Compradores varios. Importa esta venta $ 24.260.

RICARDO J. DAVEL Y Cía.

En Villa Longchamps, ante numerosa concurrencia se vendieron ayer 155 lotes. Fueron compradores los señores Miguel Russo, Alejandro Dorso, Ignacio Caminos, Domingo Lousteau, Mateo Bizzi, J. Helberg, Juan Quiroga, M. Rivero, Jorge Argañaraz, Pedro Rodríguez, Pedro Suárez, José Irusta, Ernesto J. Lozano, Pedro H. Mendi, Pedro Bottini, Avelino Navas, Angel Torino, Francisco Fontana, Juan Bottini, José Sanseña, Fernández y Crossitto, Francisco Lasabbe, Miguel Rissi.

V. S. VINELLI y Hno.

En Temperley. Un terreno en el Parque Huergo calle San Carlos entre 25 de Mayo y la quinta del doctor Bazterrica, lote 15, manzana G, 10 varas por 49, en pesos 17, por mes en 80 meses promedio pesos 3.?0 metro cuadrado. Compradora señorita Beatriz Bemporat.
En Marcos Paz, 5 lotes sobre las calles Pellegrini y España, desde pesos 4 á 6.70 la mensualidad en 80 meses. Compradores, señores Juan Rivarti y Hno.
En Temperley, Dos lotes en la Villa Vinelli, calle Centenario entre Pichincha y Cangallo, manzana D en pesos 19.50 la mensualidad en 80 meses. Comprador, señor José A. Remcnteria.

SILVESTRE A. CREMONA

Realizó los 40 lotes en Ramos Mejía, en 80 mensualidades, desde pesos 15 á 38.50 la mensualidad por lote, importando pesos 73.640. Varios compradores.
1 terreno en Ramos Mejía, calle Laplace entre dos sin nombre á pesos 5.30 el metro cuadrado, pagadero tercera parte contado, tercera á 9 meses y tercera á 18 meses. Comprador señor Luis J. Belforti. Suma total de lo vendido, pesos 80.840.

JULIO M. PESTAÑA

Vendió ayer en remate judicial las siguientes propiedades:
Propiedad Cochabamba 479, en pesos 21.000 importa el metro cuadrado pesos 206.52. Comprador, señor Antonio Rissetto en comisión.
Casa Alberti 39, en pesos 27.500. Importe pesos 227.82 el metro cuadrado. Comprador, Antonio Rissetto, en comisión.
Importan estas ventas pesos 48.500.

CARLOS S. VELARDE

Ha vendido en remate 80 lotes en la Avenida Chiclana y bulevar La Plata, desde pesos 15 hasta 40 el metro cuadrado lo que da un total de pesos 407,650. Compradores, señores Pedro y Antonio Lanusse, O'Connor, Ballesteros, Cicilliano, Tersolo, Capero, Calro, Erba y otros.

SANTIAGO PELETTA

Casa Castillo 1752, de 10 por 24.40 y 18.52 varas en 3.600 pesos, promedio pesos 19.50. Comprador señor Juan Coviello.
Terreno en Floresta, Avenida Emilio Castro, San Fernando, y otras, 14 lotes en 80 meses, varían los precios de 4.10 á 4.60 vara. Compradores señoras Victoria P. de Costa y Juana Pizzagrani, señores H. Bengoechea, C. Leaglione, D. Rosendo, F. A. Russo, F. Andrieu, A. Daverlos y otros 3 lotes en las Lomas del Mirador en 80 meses, promedio pesos 2.60 vara. Compradores, señores Luis A. Costa y José De Simone.
Importan estas ventas pesos 39.874.75.

ANTONIO GARCIA

Casa Laprida 1226, de 8.36 varas por 18 varas 28, en pesos 15.000. Comprador, señor P. B. Cazenave.
En Banfield, terreno esquina de 15.25 por 32 varas en pesos 13.70 la vara cuadrada. Compradora, Compañía Tranvías eléctricos del Sud.
Tres lotes contiguos, de 11.05 varas por 16.90 varas á pesos 10.60 la vara cuadrada. Compradora Compañía de Tranvías Eléctricos del Sud.
Suman estas ventas pesos 27.833.99.

FELIX LORA Y Cía.

57 lotes de los 103 lotes de terreno anunciados, con frente á las calles Cucha Cucha, Añasco, San Julián, Sapaleri, Pailque, Sunchales, Casafousí y Paysandú; desde pesos 7 á 10.20 la vara cuadrada; término medio $ 8.75 vara cuadrada, habiendo resultado 42 compradores.

JSA. SCOTTI Y Cía.

78 lotes de terreno en Barracas al Sur, sobre la calle Mitre, frente á la Villa Dominico, obteniéndose desde 11 á 40 pesos la mensualidad, durante 80 meses, ó sea un término medio de 7 pesos el metro cuadrado con frente á Mitre, con tranvía eléctrico al frente y 4.50 pesos el metro cuadrado por los demás lotes. Compradores varios.
Terreno calle Convención entre Acosta y M. Castro, 10 varas por 58, en 8,064.80 pesos. Sale el metro cuadrado á $ 9.70. Comprador, Amado Rodríguez.
Terreno en Florida, á 3 cuadras á la izquierda de la estación 20 varas por 45, en 4,500 pesos; sale el metro cuadrado á pesos 6.70. Comprador, Luis V. Buonno.
Importe de estas ventas 123.000 pesos.

JUAN CARLOS NAON Y Cía.

Casa Cangallo 2489, de 7.79 metros por 29.88. Superficie 232.76 metros, vendida en 43.500 pesos, ó sea $ 186.88 el metro cuadrado. Comprador doctor Carlos Galíndez.
Terreno Las Casas entre Boedo y Alzaga 2 lotes con superficie total de 243.84 varas cuadradas, y 283.34 v. c. en 5.651.81 pesos, ó sea $ 11.30 el metro cuadrado. Compradores señores José Sieiro y Pedro Sadriano.
Total $ 49.151.81, lo que unido á las operaciones realizadas en la semana hacen $ 202.125.81.

ANGEL M. DEVOTO

Casa Moreno 1752, de 7.65 por 60 metros en 63.000 pesos; sale el metro á 140 pesos. Comprador, señor Antonio Torres.
Casa Sur, Juan 3405, de 8.66 por 17 metros en 20,000 pesos. Compradora, señora Paulina Castelnau de Moulés.
Catorce terrenos en Villa Ballester, calles General Paz y Buenos Aires, en 80 meses, á $ 5.50 el metro. Importa 18.500 pesos. Compradores varios.

SABAS C. VARANGOT

Por orden judicial 47 lotes en un sólo lote, en Villa Devoto, término medio 3 pesos el metro. Comprador, señor Alzaga.

V. VIRGINIUUO

En Caseros, 30 lotes desde 13 á 25 pesos por mes, ó sea de 3 á 8 pesos la vara cuadrada. Compradores Batista de Juan, Blas Sofrano, J. Rivara, Esteban Anselmo Debenedetti, González, Saleti y Sarti, esta venta suma 48.585 pesos y agregadas con la de la semana, hace un total de pesos 87.520.

SANTIAGO TARIGO

Vendió en remate judicial la propiedad calle Mocoretá en pesos 11.950. Comprador señor Delfor Sotolo.

J. E. CAMPOS

Casa Arévalo 2770, 10 varas de frente por 45 de fondo, en 8.5000 pesos. Comprador, señor Alejandro Kupsch.

FRANCISCO MIGUENS REY

Casita en Villa del Prado, de 10 por 40, en 3.000 pesos. Sale la vara á $ 5.70. Comprador Manuel Moreyras.

NOTICIAS MARITIMAS

VAPORES ESPERADOS EN ABRIL

Nombre	Bandera	Fecha	Procedencia
x Cap Blanco	alemana	26	H'burgo y Río
Rimutaka	inglesa	26	Wellington
Orange Prince	inglesa	26	Londres
Lundy	inglesa	27	Londres
Washington	inglesa	27	Nueva York
x C. Wifredo	española	27	Génova y esc.
Delfland	holandesa	28	Amsterdam
x Ravenna	italiana	28	Génova
Tijuca	alemana	28	Hamburgo
Hellenes	inglesa	29	Liverpool
x K. Wilhelm II	alemana	29	H'burgo y R.
Uganda	inglesa	29	Liverpool
Boverie	inglesa	29	Nueva York
K. Victoria	sueca	29	Gothemburg
x Camarones	argentina	30	Río Gallegos
Tremont	inglesa	30	Liverpool
x Formosa	francesa	30	Marsella
x Atlantique	francesa	30	B'deos y B'll
x Oropesa	inglesa	30	L'pool (Mo.)
Meadowfield	inglesa	30	Nueva York
x Nile	inglesa	30	Southampton

VAPORES A SALIR EN ABRIL

Nombre	Bandera	Fecha	Destino
Yang-Tsé	francesa	25	Burdeos
Rossetti	inglesa	25	Liverpool
Homereus	inglesa	25	Nueva York
Rynland	holandesa	26	A'terdam y es.
Rimutaka	inglesa	24	Londres (M)
Aboukir	francesa	27	Amberes
Puerto Rico	española	27	Barcelona
x Brasile	italiana	27	Génova
H. Heather	inglesa	28	Liverpool
x Ipiranga	alemana	28	Río y Hambur
x Amazon	inglesa	29	Brasil y S'pton
Hermione	inglesa	30	Liverpool
x Oropesa	inglesa	30	Callao y e. (M)
O. Fredrik	sueca	30	Goth'burg y es
Herminius	inglesa	30	Nueva York

x Indica los vapores correos.

ALTURA DE LA MAREA

A las 6 a. m., 20.8 pies; á las 7, 20.8; á las 8, 20.8; á las 9, 20.4; á las 10, 20; á las 11, 19.8; á las 12 m., 19.4; á la 1 p. m., 19.4; á las 2, 19.8; á las 3, 20.8; á las 4, 21.4, y á las 5, 21.8. Viento SSO., NO., N. y NNE.

LLEGADAS A LA RADA

Lugre italiano "Luisa", de 1.528 toneladas, capitán Schiaffino, de Montevideo, 19 Abril, en lastre, á Stefanini.

MOVIMIENTO DEL PUERTO

Entradas: vapor español "León XIII", de Barcelona, con 946 pasajeros y carga general en la dársena Norte; id inglés "Hermione", del Rosario, en el dique 2, á completar su carga; id alemán "Minneburg", del Rosario, en el dique 1, á completar su carga; id inglés "Queen", de la rada, en el Riachuelo á descargar.
Salidas: vapor inglés "Mars", del Riachuelo, para Durban, en lastre; id id "Hamilton", del dique 3, para Tampico, con frutos; id alemán "Pontos", del dique 4, para Bahía Blanca, á descargar; id inglés "Manchester Merchant" del dock Sur, para Bahía Blanca, á descargar; id francés "Provence", de la dársena Sur, para el Brasil y Marsella, con pasajeros y carga; id inglés "Sabia", del dock Sur, para Río de Janeiro, con frutos.

NOMINA DE LOS VAPORES DE ULTRAMAR SURTOS EN EL PUERTO

Dársena Norte— "Limay", "Peruviana", "Adelheit", "Menzell", "Brasilia", "Toro", "León XIII".
Dique 4—"Umbria", "Amazón", "Oscar Fedrich", "Ipiranga", "Lynorta", "Voltaire", "Bitschin", "Francesca", "P. Mafalda".
Dique 3—"Yang-Tsé", "Alexandria", "Elsa Menzell", "Horda", "Drumcliffe", "Don César", "Algerie", "Gotha", "Aboukir", "Armenia", "Homereus", "Amiral Jaureguiberry", "Harmodius", "Principessa Yolanda".
Dique 2 — "Lynalder", "Tuebingen", "Southport", "Khorazan", "Burgundy", "Ministro Beernaerdt", "Balaclava", "Hostilius", "Ella Sayer", "Arad", "Agapanthus", "Thessaly", "Hermione", "Rossetti".
Dique 1—"Highland Hope", "S. María", "Raeburn", "Potaro", "Generoso", "Puerto Rico", "Doramore", "Highland Laird", "Hynland", "Rembrandt", "Minneburg", "Pondosin".
Dársena Sur—"Neuquén", "Anglo Saxon", "Polanhall", "Matfen", "Kelvingrove", "Don Benito", "Hoyle Bank", "Presidente Quintana", "Zanoni".
Riachuelo — "Barbara", "St. Ninian", "Manshaven", "Hermes", "Victoria", "Christian Bors", "Durham", "Ingleby", "Alkaid", "Britannia", "Runswick", "St. Quentin", "Veerhaven", "Cluden", "Turul", "Claveresk", "Empress", "King Malcolm", "Cardiff", "Tynedale", "Sansenberg", "Himalaia", "Gouverneur de Lantsheere", "Harlesden", "Miguel de Larrinaga", "Cape Antibes", "Saxon Prince", "Giacomo P.", "Queen".
Dock Sur — "Euterpe", "Frank Parish", "Cairngorm", "Lewisham", "Mary Park", "Netherfield", "Puritan", "Evesham".

SITUACION DE LOS VAPORES CORREOS Y DE PASAJEROS

Mala Real Inglesa

"Asturias", salió el 20 de Madeira para ésta.
"Amazón", dique 4; saldrá el 29.
"Araguaya", salió el 24 de Pernambuco para Southampton.
"Avon", saldrá el 29 de Southampton.
"Aragón", en Southampton.
"Thames", salió el 22 de San Vicente para Southampton.
"Danube", salió el 22 para Southampton.
"Nile", salió el 17 de San Vicente para ésta.

Hamburgo Sudamericana y Hamburg Amerika Linie

"Cap Blanco", salió el 22 de Río de Janeiro para ésta; llegará el 26.
"Cap Vilano", salió el 24 de Southampton.
"Cap Ortegal", salió el 24 de Tenerife para ésta.
"Koenig Wilhelm II", salió el 14 de Lisboa para ésta.
"Cap Arcona", en Hamburgo.
"Cap Roca", salió el 21 para Hamburgo.
"Ipiranga", dique 4; saldrá el 28.
"Koenig Friedrich August", salió el ?? de Bahía para Hamburgo.
"Cap Verde", saldrá el 30 de Hamburgo.

Messajerias Maritimes

"Magellan", salió el 22 para Burdeos.
"Amazone", en Burdeos.
"Atlantique", salió el 23 de Bahía para ésta.
"Cordillere", salió el 24 de Lisboa para ésta.
"Chili", salió el 21 de Dakar para Burdeos.

La Veloce

"Argentina", salió el 9 para Génova.
"Italia", salió el 24 de Génova.
"Savoia", salió el 22 de Tenerife para ésta.
"Brasile", dársena Norte; saldrá el 27.

Lloyd Sabaudo

"Principe di Udine", salió el 23 para Génova.
"Tomaso di Savoia", salió el 23 de Génova.

Lloyd Italiano

"Mendoza", salió el 18 de Río Janeiro para Génova.
"Cordova", saldrá el 30 de Génova.
"Principessa Mafalda", dique 4; saldrá el 30.

Navigazione Generale Italiana

"Umbria", salió el 11 de Río de Janeiro para Génova.
"Re Vittorio", saldrá el 28 de Génova.
"Regina Elena", salió el 16 para Génova.
"Principe Umberto", salió el 21 de San Vicente para ésta; llegará el 1o. de Mayo.

Trasatlántica Española

"P. de Satrústegui", salió el 19 de Cádiz para Barcelona.
"León XIII", dársena Norte.

VAPORES ESPERADOS

Mañana: alemán "Cap Blanco", de Hamburgo y escalas, con 450 pasajeros y carga general.

VAPORES A SALIR

Hoy: danés "H. Pontoppidan", para Rufisque, en lastre; francés "Yang-Tsé", del dique 3, para Burdeos y escalas, con pasajeros y carga; inglés "Homereus", para Nueva York y escalas, con frutos; íd "Rossetti", para Liverpool, con frutos.

VAPORES EN VIAJE

"Orcoma", inglés, del Callao para Liverpool, salió ayer de Montevideo.
"Nile", inglés, de Southampton para ésta, es esperado hoy en Río de Janeiro.
"Atlantique", francés de Burdeos para ésta, es esperado hoy en Río de Janeiro.
Hoy son esperados en Montevideo: alemán "Cap Blanco" de Hamburgo, ingleses "Orange Prince" y "Lundy" de Londres, íd "Washington" de Nueva York; y mañana: español "Conde Wifredo" de Génova, inglés "Rimutaka" de Wellington.

VAPORES DE LOS RIOS

Se esperan hoy: "Venus" y "Río de la Plata" de Montevideo "Luna" del Carmelo, "Astrea" de Gualeguay, "Viena" del Salto y escalas.
Salen hoy: "Roma", "Viena" y "Río de la Plata" para Montevideo, "Buenos Aires" para el Uruguay.
—Mañana saldrá para la Asunción y escalas el vapor "Labrador".

PUERTO DE MONTEVIDEO

Llegaron los vapores inglés "Orange Prince" de Amberes, y alemán "Tijuca" de Hamburgo.

REGISTRO CIVIL

(Electoral y de enrolamiento)

Oficina principal, Tucumán, 854; sección 1a., Rivadavia 8151, con sucursal en la calle Esquiú 172 (Nueva Pompeya); sección 2a., Montcagudo 12; sección 3a General Iriarte 366; sección 4a, Almirante Brown 1075; sección 5a., Fray Cayetano 65; sección 6a., Belgrano 4139; sección 7a., Humahuaca 1033; sección 8a., Rincón 1454; sección 9a., Corrientes 3135; sección 10a., Alberti 340; sección 11a., Azcuénaga 487; sección 12a., Santiago del Estero 941; sección 13a., Bolívar 639; sección 14a., Lavalle 1485; sección 15a., Malabia 361; sección 16a., calle Juramento y Cuba; sección 16a. (sucursal), Bauness 185 sección 17a., Federico Lacroze 2469; sección 18a., Charcas 3747; sección 19a., Larrea 1213; sección 20a., Córdoba 1635.
Los nacimientos deben ser declarados por el pariente más cercano ó por la partera, dentro de los tres días de producidos, bajo pena de multa ó prisión.

Inscripciones de ayer

MATRIMONIOS

Sección 1a.—Juan Cortés, español, comerciante con Dolores Cachafeiro, española.
Sección 2a.—Emilio B. Bollón, argentino comerciante, con María M. Montodónico, argentina; Pedro H. Rodríguez, argentino, empleado, con Martina Fernández, argentina; Manuel González, español, dependiente, con Felisa Gastaldi, argentina; Alfredo Solli, italiano, albañil, con Rosalía Macías, argentina; Valentín Martínez, argentino, jornalero, con Rosa Urquiza, argentina.
Sección 16a.—José Villalba, español, panadero, con Luisa López, española; Eugenio Garibotti, italiano, empleado, con Edelmira Ghigo, argentina; Tomás Mac Cudden, inglés ingeniero, con Elena Margarita White, inglesa; Tiburcio Irusta, español, comerciante, con Catalina Marengo, argentina; Luis Cevasco, argentino, empleado, con Josefa Aguirre argentina; José Caraffa, italiano, jornalero, con Filomena Ciampoli, italiana.

DEFUNCIONES

Sección 1a.—Rosa Machello, 42 años, argentina, Unión 3643; N. Blasco, San Pedro sin número.
Sección 2a.—Miguel Juliani, 20 años argentino, hospital Militar; Paula Neiro, 15 años, argentina, hospital Muñiz; Pedro Laurente, 18 años, italiano, hospital Muñiz, Clara F. de Durante 67 años, italiana, Jujuy 1868; Teresa Salada, 4 años, argentina, Cachi 418; Josefa C. de Real, 24 años, española, Armonía 2637; Ramón Abelo, 30 años, argentino hospital Muñiz; Isolina Picón, 24 años, argentina, hospital Muñiz.
Sección 3a.—Pedro Belhular, 15 días, argentino, Cevallos, 1837; Jerónimo Devita, 49 años, italiano, hospital Rowson; Fortunato Manfredi, 56 años, italiano, hospital Rawson; Isabel de Chana, 26 años, italiana, hospital Rawson; Antonio Buezas, 32 años español, Vieytes 552.
Sección 4a.—Enrique Rodríguez, 1 mes, argentino, Colorado 125.
Sección 5a.—Santiago Pecoits, 34 años argentino, San Pedrito 341; Julia Donata Etchegaray, 3 años, argentina, San Pedrito núm. 562.
Sección 6a.—Domingo Traversaro, 62 años, italiano, Yapeyú 283; Angel Massolo, 63 años, italiano, Victoria 4202; Concepción Teresa Arcaro, 4 1\|2 meses, argentina, Pérez 536; Anunciada Sassone de Mormandi, 31 años, italiana, Don Cristóbal 229.
Sección 7a.—Carlos Allini, 65 años italiano, hospital Italiano.
Sección 8a.—María Luisa Pascinto, 3 meses, argentina, Pichincha 1478; Juan B. Cazenave, 66 años, francés Carlos Calvo 1947.
Sección 10a.—María L. Pastor, 1 año y 4 meses, argentina, Victoria 2132.
Sección 11a.—Andrés Amor, 30 años, español Rivadavia 2141.
Sección 12a.—Juan Casto Elzo, 46 años, español, Bolívar 861.
Sección 14a.—Ramón Adolfo Pazos, 1 año argentino, 25 de Mayo 331; Natalia Vázquez de González, 73 años, argentina, Viamonte 1769; Santiago Rosenwald, 89 años francés, Uruguay 716.
Sección 16a.—Teresa G. de Galone, 70 años, italiana, Bebedero 4200; Pedro Betbeder, 62 años, francés Cabildo 3327.
Sección 18a.—Octavio Tognetti, 62 años, italiano, Nicaragua 123.
Sección 19a.—Victorio Ilerti, 10 años, argentino hospital de Niños; Catalina Linopoli, 1 día, argentina, Paraguay 2334; Teodoro Luis Perfetto, 6 meses y 15 días, argentino Juncal 2178; Cristina M. de Rocca, 58 años italiana, Gutiérrez 2576.

SECCION SOLICITADAS

DEBILIDAD CEREBRAL, CANSANCIO, pérdida de la memoria y sueño, males de estómago y jaquecas. Se curan rápidamente con el Elixir del doctor Uscher, de Berlín. Folletos gratis.—Bernet y Falco, Corrientes 641.

SECCION NOTABLES

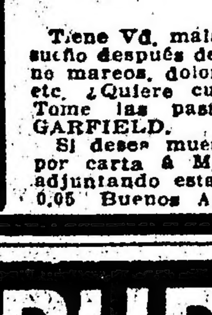

PASTILLAS DIGESTIVAS DE GARFIELD

Tiene Vd. malas digestiones, le da sueño después de comer, erupta, tiene mareos, dolor de cabeza, sofocaetc. ¿Quiere curarse rápidamente? Tome las pastillas digestivas de GARFIELD.
Si desea muestras gratis, diríjase por carta á M. FIGALLO y Cía., adjuntando estampilla de correo de 0,05 Buenos Aires, Maipú 212.

RUBINAT LLORACH
AGUA MINERAL PURGANTE SIN RIVAL
HUGO KERN Y Cía SUC^S DE ROTHES Y KERN

ALFOMBRAS

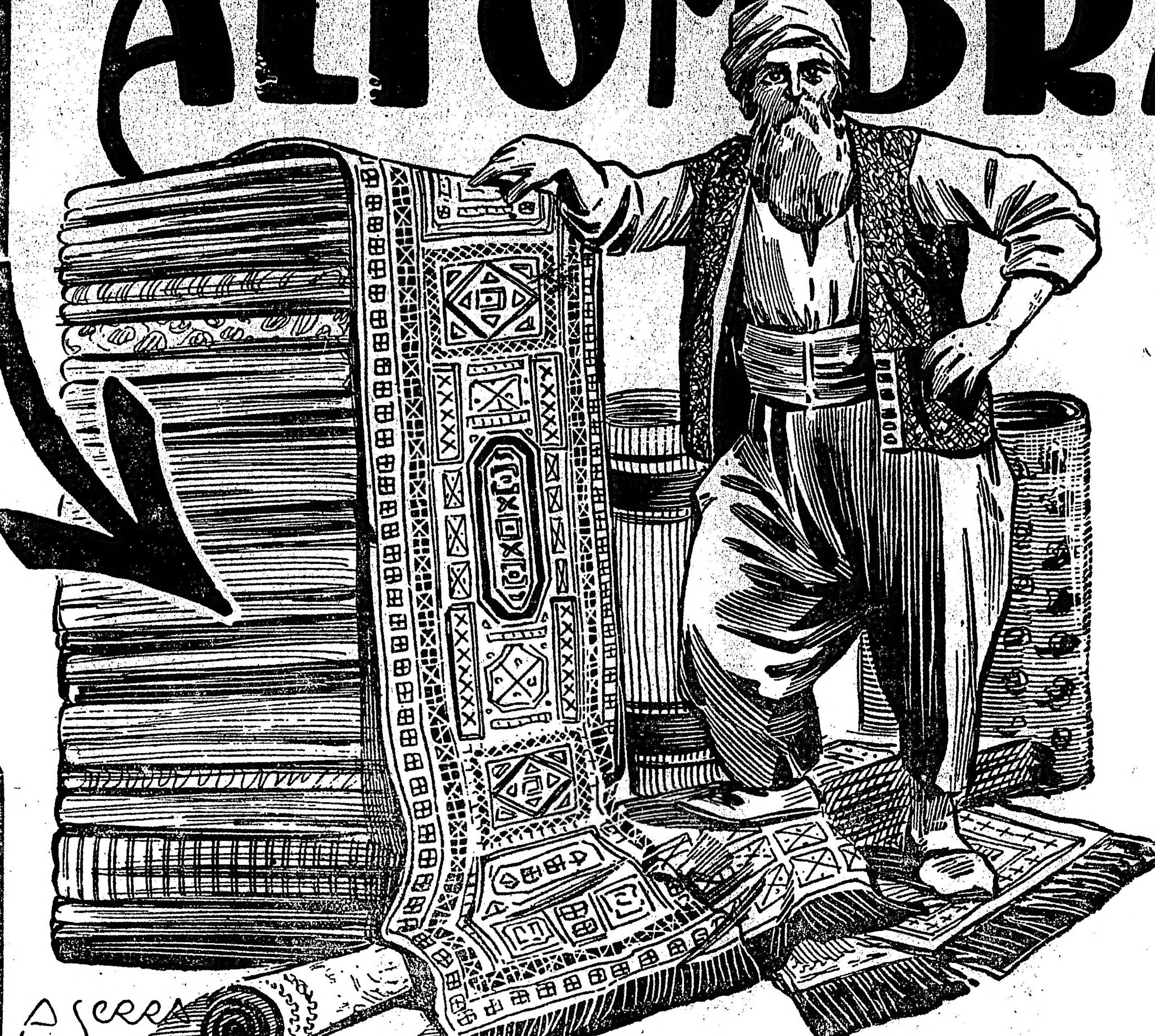

Hemos recibido una colección de alfombras de todas clases y tamaños, las cuales vendemos á precios sumamente moderados

En nuestra casa matriz

Bmé. Mitre y Florida

Artículo	Precio
Alfombras "LAHORE" tamaño 70x150, cada una . . . $	18.00
Alfombras "LAHORE" tamaño 200x300, cada una . . . $	91.00
Alfombras "LAHORE" tamaño 250x350, cada una . . . $	140.00
Alfombras "LAHORE" tamaño 300x400, cada una . . . $	192.00
Alfombras "LAHORE" tamaño 350x450, cada una . . . $	200.00
Alfombras "LAHORE" tamaño 400x500, cada una . . . $	315.00
Alfombras "JORIA" tamaño 60x120, cada una . . . $	6.00
Alfombras "JORIA" tamaño 70x135, cada una . . . $	11.00
Alfombras "JORIA" tamaño 130x190, cada una . . .	21.00
Alfombras "KHORASSAN" tamaño 70x150, cada una . . . $	13.00
Alfombras "KHORASSAN" tamaño 85x160, cada una . . . $	16.00
Alfombras "KHORASSAN" tamaño 140x240, cada una . . . $	35.00
Alfombras "KHORASSAN" tamaño 170x240, cada una . . . $	52.00
Alfombras "KHORASSAN" tamaño 200x300, cada una . . . $	76.00
Alfombras "KHORASSAN" tamaño 240x330, cada una . . . $	112.00
Alfombras "KHORASSAN" tamaño 280x380, cada una . . . $	155.00
Alfombras "CACHEMIRE" tamaño 70x150, cada una . . . $	15.00
Alfombras "CACHEMIRE" tamaño 90x160, cada una . . . $	16.50
Alfombras "CACHEMIRE" tamaño 170x240, cada una . . . $	60.00
Alfombras "CACHEMIRE" tamaño 200x300, cada una . . . $	88.00
Alfombras "CACHEMIRE" tamaño 240x330, cada una . . . $	120.00
Alfombras "CACHEMIRE" tamaño 280x380, cada una . . . $	175.00
Alfombras "PRIMA" tamaño 70x150, cada una . . . $	11.00
Alfombras "PRIMA" tamaño 90x160, cada una . . . $	25.00
Alfombras "SAVONERI EXTRA", tamaño 70 por 150, cada una . $	12.00
Alfombras "SAVONERI EXTRA", tamaño 90 por 160, cada una . $	16.50
Alfombras "SAVONERI EXTRA", tamaño 165 por 240, cada una . $	46.00
Alfombras "SAVONERI EXTRA", tamaño 200 por 300, cada una . . $	61.00
Alfombras "SAVONERI EXTRA", tamaño 165 por 240, cada una . $	46.00
Alfombras "SAVONERI EXTRA", tamaño 240 por 330, cada una . $	96.00
Alfombras "SAVONERI EXTRA", tamaño 280 por 330, cada una . $	132.00
Alfombras "ZIBAN", tamaño 60x120, cada una . . . $	5.20
Alfombras "ZIBAN", tamaño 70x135, cada una . . . $	6.25
Alfombras "ZIBAN", tamaño 80x155, cada una . . . $	10.00
Alfombras "ZIBAN", tamaño 135x190, cada una . . . $	17.50
Alfombras "ZIBAN", tamaño 160x230, cada una . . . $	25.00
Alfombras "ZIBAN", tamaño 195x275, cada una . . . $	36.00
Alfombras "ZIBAN", tamaño 230x320, cada una . . . $	51.00
Alfombras "ZIBAN", tamaño 275x365, cada una . . . $	70.00
Alfombras "KAIROUAN" tamaño 60x125, cada una . . . $	6.50
Alfombras "KAIROUAN" tamaño 70x140, cada una . . . $	8.00
Alfombras "KAIROUAN" tamaño 85x160, cada una . . . $	11.00
Alfombras "KAIROUAN" tamaño 135x195, cada una . . . $	21.00
Alfombras "KAIROUAN" tamaño 160x230, cada una . . . $	30.00
Alfombras "KAIROUAN" tamaño 200x285, cada una . . . $	45.00
Alfombras "KAIROUAN" tamaño 230x320, cada una . . . $	62.00
Alfombras "KAIROUAN" tamaño 275x365, cada una . . . $	90.00
Alfombras "KAIROUAN" tamaño 350x450, cada una . . . $	152.00
Alfombras "KAIROUAN" tamaño 400x500, cada una . . . $	200.00
Alfombras "DJERBA", tamaño 70x150, cada una . . . $	11.00
Alfombras "DJERBA", tamaño 200x285, cada una . . . $	60.00
Alfombras "DJERBA", tamaño 250x350, cada una . . . $	105.00
Alfombras "DJERBA", tamaño 300x400, cada una . . . $	135.00
Alfombras "DJERBA", tamaño 300x400, cada una . . . $	190.00
Alfombras "TOZEUR", tamaño 200x300, cada una . . . $	82.00
Alfombras "TOZEUR", tamaño 250x350, cada una . . . $	130.00
Alfombras "TOZEUR", tamaño 300x400, cada una . . . $	180.00
Alfombras "KABUL", tamaño 160 x 230, cada una . . . $	29.00
Alfombras "KABUL", tamaño 195 x 280, cada una . . . $	42.00
Alfombras "KABUL", tamaño 225 x 315, cada una . . . $	52.00
Alfombras "KABUL", tamaño 260x340, cada una . . . $	63.00
Alfombras "KABUL", tamaño 290x400, cada una . . . $	85.00
Alfombras "KABUL", tamaño 54x106, cada una . . . $	4.50
Alfombras "KABUL", tamaño 65x130 cada una . . . $	6.20
Alfombras "KABUL", tamaño 130x200, cada una . . . $	18.50
Alfombras "EMIR" tamaño 70x140, cada una . . . $	22.00
Alfombras "EMIR" tamaño 90x160, cada una . . . $	31.00
Alfombras "EMIR" tamaño 200x300, cada una . . . $	130.00
Alfombras "EMIR" tamaño 300x400, cada una . . . $	250.00
Alfombras "EMIR" tamaño 350x450, cada una . . . $	340.00
Alfombras "TURKESTAN", tamaño 55x110, cada una . . . $	3.70
Alfombras "TURKESTAN", tamaño 65x130, cada una . . . $	5.80
Alfombras "TURKESTAN", tamaño 160 por 230, cada una . . $	22.00
Alfombras "TURKESTAN", tamaño 195 por 285, cada una . . . $	28.50
Alfombras "TURKESTAN", tamaño 225 por 310, cada una . . . $	40.00
Alfombras "TURKESTAN", tamaño 260 por 335, cada una . . . $	49.00
Caminos colores verde, gris, ó jaspeado, tamaño 50 centímetros, el metro . . . $	2.30
Caminos colores verde, gris, ó jaspeado, tamaño 60 centímetros, el metro . . . $	2.80
Caminos colores verde, gris, ó jaspeado, tamaño 70 centímetros, el metro . . . $	3.75
Caminos, colores verde, gris, ó jaspeado, tamaño 90 centímetros, el metro . . . $	4.30

Todas estas alfombras son de lana cortada.
Linoleum para pisos, inmenso surtido, á precios excepcionales.
En el departamento de artículos para viajes ofrecemos el más selecto surtido en baules "LES HIRONDELLES" y de Viena, valijas importadas directamente por la casa Drew y Sons de Londres, de los cuales somos agentes exclusivos, valijas con útiles y necesarios de todas formas y precios.
El más completo surtido en mantas y ponchos de vicuña y guanaco.

CASA MATRIZ:
BARTOLOME MITRE Y FLORIDA
ANEXO
Av. DE MAYO, PERU Y RIVADAVIA
PALACIO DE LOS NIÑOS
CUYO Y FLORIDA
CASA DE COMPRAS EN PARIS
20-22 RUE RICHER IXme.

GATH & CHAVES SOCIEDAD ANONIMA
BUENOS AIRES

Sucursales

Rosario (Santa Fe), Córdoba, Bahía Blanca, La Plata, Paraná, Mendoza, Mercedes (Bs. Aires).

PIANOS
AUTO PIANO
FLORIDA 243
VENTAS A PLAZOS
DESDE 20 PESOS
Rebella y Belaunde

Dr. RUIZ GUTIERREZ
Médico director del Instituto Policlínico y especialista en las enfermedades secretas de ambos sexos y de la piel, matriz, vejiga, riñones, estómago, reumatismo y afecciones nerviosas. Curación rápida segura y radical por un sistema especial. Aplicaciones eléctricas con nuevas y completas instalaciones, Rayos X. CANGALLO 1680. Consultas todos los días de 9 á 12 y de 2 á 7 p. m.

NO HAY HERNIA
que no se reduzca sin ninguna molestia con el último invento norteamericano "REVERSIBLE TRUSS". Cuyo 682. Unicos fabricantes de la renombrada "FAJA BRAGUERO" privilegiada. 1p

Dr W. TELLO
Ex profesor de oídos, nariz y garganta, en la Facultad de Buenos Aires; y Julio Tello dentista. Consultorio: calle Lavalle núm. 1053—De 1 á 4.

CUIDADO, SEÑORAS

Vd. empieza á engordar y engordar es envejecer. Tome pues cada día dos grageas de THYROIDINE BOUTY y su talle se conservará esbelto ó volverá á serlo.
El frasco de 50 grajeas : 10 F^cos
PARIS. Laboratorio: 1, Rue de Châteaudun y las mejores Farmacias del Mundo.
TRATAMIENTO EFICAZ É INOFENSIVO
Exigiendo : THYROIDINE BOUTY.

Doctor CORTI
Del Hospital de Clínicas. Especialista en enfermedades del corazón, nerviosas y de niños. De 2 á 4 p. m., Bmé. Mitre 1736. v23m

Dr. Noceti
Del Hospital de Clínicas. Enfermedades de los OJOS y ANTEOJOS. Maipú 535, de 1 á 4 p. m. 418-perm

El oculista Dr. RIVABELLA
De las Facultades de París y Turín, ex jefe oculista del hospital Italiano, de regreso de Europa ha abierto consultorio en la Avenida de Mayo 1087. Especialidades: Enfermedades de fondo del ojo, causa principal de la debilidad de la vista. Enfermedades de la conjuntiva y vías lagrimales, Nubes (manchas) de la córnea Granulosa, Estrabismo, Catarata Dióptrica. Dispone de clínica para sus operados. Consultas de 9.30 á 11.30 a. m. y de 3 á 5 p. m.; festivos de 10 á 11.30 a. m.

Dr. GAING Especialista de niños, jefe del dispensario de niños. Enfermedades del aparato digestivo, pulmonar, etc., Cangallo 1731, de 2 á 4 de la tarde. 1p

Dr. ELIZALDE Jefe de clínica en el servicio de enfermedades del riñón, próstata, vejiga, uretra, cirugía y vías urinarias, etc., en el hospital San Roque. Consultas Maipú 813, de 3 á 5 p. m. 1p

NIZA Hotel Términus
Primer orden, enfrente de la estación. Modernismo,
Henri Morlock, propietario.

HEMORROIDES
Tratamiento radical, sin operación cruenta, Doctor E. G. Figueroa. Enfermedades intestinales, estómago y abdominales, TUCUMAN 565, de 2 á 5 p. m. perm

DOCTOR GÓMEZ
Profesor de la Facultad, médico del Hospital Rivadavia y de la Asociación Española. Especialmente señoras. Cirugía general de 2 á 4 y de 8 á 9 p. m, Esmeralda 179. U. T. 2059 (Avenida). v28

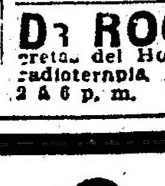

Dentista cirujano—S. SAMANIEGO. Dentaduras desde 50 $. Dientes fijos sin paladar. Emplomaduras de toda clase. Extracciones sin dolor absoluto.—INDEPENDENCIA 1408. v2m

Dr ROCHE Especialista, jefe del servicio de piel y secretas del Hospital Francés. Vías urinarias, radioterapia. TUCUMAN 719. Consultas de 2 á 6 p. m. v4m

—Y por qué lo quiere tan holgado?
Cliente: — No vé que he empezado á tomar Bitter GARNIER

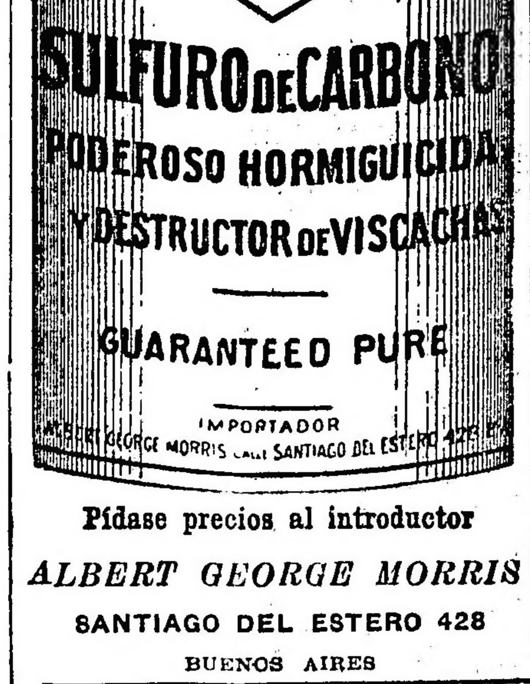

Pídase precios al introductor
ALBERT GEORGE MORRIS
SANTIAGO DEL ESTERO 428
BUENOS AIRES

Prodigioso Invento Español

¡LEED TODOS!

Curación radical de las Hernias (Quebraduras)

La conocida casa TORRENT, de Barcelona, deseosa de dar á conocer sus maravillosos inventos ortopédicos, que son infaliblemente áncora de salvación del quebrado que los usa, participa á todos los que sufren dicha dolencia, que ha llegado á Buenos Aires un peritísimo representante suyo, y al cual pueden consultar todas cuantas personas estén quebradas, en la seguridad absoluta de encontrar alivio instantáneo y curación radical de sus dolencias, mediante estos portentosos aparatos que tantas curaciones de hernias han obtenido y que tan entusiastamente las ciencias médicas todas los están recomendando.
Sin tirantes, pieles ni guarnecidos de ninguna clase, no molestan ni hacen bulto, amoldándose al cuerpo como un guante, dando al paciente que lo usa, comodidad, inmensa.
Herniados todos, hombres, mujeres y niños, aprovechad la preciosa ocasión que la casa TORRENT os brinda para curar vuestras hernias, consultando á su representante que estará en Buenos Aires los días 27, 28, 29 y 30 de este mes de Abril, en el GRAN HOTEL ESLAVA, Avenida de Mayo 984.
NOTA — Dicho especialista estará también en Bahía Blanca los días 3, 4, 5 y 6 de Mayo, en el HOTEL DE LONDRES.
En Rosario de Santa Fe, los días 9, 10, 11 y 12, también de Mayo, en el HOTEL UNIVERSAL, calle de Córdoba 940.
En Córdoba, los días 14, 15, 16, 17 y 18, en el HOTEL SAN MARTIN.
En Santa Fe, los días 20 y 21, en el GRAN HOTEL ROMA, calle San Martín. v1f

Dr. Benigno J. Peña
De regreso de Europa ha reabierto su consultorio para las enfermedades de señoras é internas. Paraguay 671. Consultas: de 4 á 6 p. m. v29

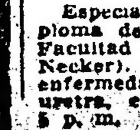

Dr. M. KUTYN dentista Norte americano, de regreso de U.S.A. ha abierto su clínica en Florida 421, extracciones sin dolor. Ultimos adelantos. v31m

Dr. JOSÉ SABATINI
Especialista en VIAS URINARIAS, diploma de competencia de la clínica de la Facultad de Medicina de París (Hospital Necker). De regreso de Europa, atiende enfermedades del riñón, próstata, vejiga, uretra, etc., Batolomé Mitre 872, de 3 á 5 p. m.

DR. PEDRO MENDEZ
Avisa á su clientela que ha reabierto su consultorio médico, Santa Fe 1255; de 1 á 3 p. m. v7m

Dr. CABAUT
Especialista en enfermedades de los OJOS, ANTEOJOS etc. Oculista del hospital Francés. Carlos Pellegrini 594, de 1 á 5. U. T. núm 685, Libertad. v1my

Dr. GALINDEZ
Especialista en enfermedades secretas, estrecheces y de la piel. —Consultas: de 9 á 11 a. m.—CANGALLO 884. v18m

Enfermedades SECRETAS y de la PIEL. Dr. Fernández, especialista. — De 9 á 11 y de 1 á 4. Carlos Pellegrini 972

SENEGUINA
EN TODAS LAS BUENAS FARMACIAS
EXITO 18 AÑOS
PASTILLAS Ó JARABE C/u 1.05
EL MÁS POPULAR Y EL MÁS SEGURO DE LOS REMEDIOS CONTRA LA TOS

Cómo se juzga un buen - CALZADO -

I. El pie se siente cómodo en un buen calzado y éste se adapta flexiblemente á sus contornos.

II. El buen calzado no pierde su forma con el uso, sino que se hace más suave, conservando su elegancia primitiva.

III. La duración del buen calzado es mucho mayor que la de un calzado ordinario del mismo tipo, por la excelencia de los materiales con que está hecho.

IV. Finalmente, un buen calzado de última moda, es un complemento indispensable de la elegancia del traje.

Es difícil muchas veces estimar con exactitud la calidad de este artículo, pero nuestros compradores son expertos consumados en el ramo y han tenido presentes todos estos puntos al importar el

Nuevo y espléndido surtido de calzado extranjero

Para Señoras, Caballeros, Niñas, Niñas y Bebés

CON EL QUE HEMOS INAUGURADO LAS

Grandes ampliaciones de nuestro Departamento de Calzado

que ha sido reorganizado por completo en proporciones verdaderamente grandiosas.

Sería imposible dar aquí una idea de la variedad de nuestras existencias: nuestras vidrieras de la calle CUYO Y SUIPACHA apenas contienen una pequeñísima parte de nuestros modelos; y para apreciarlos en toda su extensión es indispensable visitar nuestro departamento.

Acabamos de recibir POLONESAS, CHINELAS, BOTAS, POLAINAS, ZAPATILLAS, CALZADO DE INVIERNO, etc., etc., y todo lo concerniente al ramo en una inmensa variedad de estilos y en cantidad suficiente para atender al consumo de nuestras SEIS sucursales y á la enorme demanda de las VEINTISEIS MIL FAMILIAS de nuestros socios.

Aproveche usted esta oportunidad de visitar nuestros establecimientos.

Sociedad Cooperativa Nacional de Consumos, Ltda.

263 SUIPACHA 275

CAPITAL FEDERAL

BICICLETAS INGLESAS

A PLAZOS

MONARCH, RALEIGH, GLORIA, PEUGEOT, HUMBER, POPULAR y demás marcas que pidan con $ 20 y 30 se entregarán, pagando el resto en 8 ó 10 meses. Cada máquina es completa.

Teléfonos: Unión 24, Libertad; Coop. 99, Central. NOTA—Aceptanse cambios.

366 -SALTA - 366

UNICO TRATAMIENTO INFALIBLE

HERNIA Reducción rápida y segura (GARANTIDO) sin molestias con el moderno SIPLEX automático. Examen gratis. 824, Especialista. Fajas y bragueros de todas clases. v20

Dr. F. MOLLARD

Cirujano del Hospital Francés—Especialista en enfermedades del riñón, vejiga, próstata, secretas y de la piel. Alsina 883 de 2 á 6 de la tarde. v1m

VINO AROUD

CARNE-QUINA

el más reconstituyente soberano en los casos de: Enfermedades del Estómago y de los Intestinos, Convalecencias, Constipación de Partos, Movimientos febriles é Influenza, calle Richelieu 103, París. Todas Farmacias.

Dr. JUAN CARLOS LACROZE

Especialista del H. San Roque. Enfermedades de los riñones, vejiga próstata uretra etc., y secretas, de ambos sexos). CENTRO 416 De 2 á 5 p. m. v12m

Doctor JULIAN PANELO

CLINICA MEDICA

(Corazón, pulmones y enfermedades internas). Calle CANGALLO 1571, de 1 á 3 p. m. v8m

Dr. Aynes

Internas y nerviosas, vías urinarias y secretas. RAYOS X. Consultas de 2 á 7 p. m. A los pobres gratis. Avenida de Mayo 1311 v27

DR. GOYENA

Del Hospital de Clínicas. Jefe de clínica médica de la Facultad. Enfermedades del estómago, intestinos (colitis) e hígado. De 2 á 4 p. m. Piedras 773. v27

Dr. Correa Cordero Médico partero, cura las hemorragias y enfermedades de la matriz, sin operación cruenta. Consultas de 12 á 3 p. m. Independencia 1616. v28

Dr. INGEGNIEROS

Especialista para las enfermedades nerviosas y reumáticas. — Consultas de 2 á 4 p. m., calle SANTA FE 1138 perm

Riñones y Vejiga Cirujía y Rayos X

Doctor EDUARDO FFLAUMER, ex interno de hospitales de Berlín, Director del Sanatorio Buenos Aires. Consultas de 2 á 5 p. m., Florida 232. v30

Dr. E. S. ZEBALLOS

Abogado — Estudios en Buenos Aires, La Plata y Bahía Blanca. Atiende personalmente consultas arbitrajes informes "in voce" etc. etc. Victoria 525.

Dr. ANGEL J. VILLA

Cirujano del Hospital Fernández (mujeres). Partos enfermedades de señoras, tumores, hernias y apendicitis. Consultas todos los días (menos los jueves) de 3 á 5 p. m. Bartolomé Mitre 1390, U. T. 800 (Libertad).

BICICLETAS

RUDGE-WITHWORTH

Las mejores del mundo. Han superado á todas en velocidad resistencia elegancia y poco peso.

Hay un tipo especial para carretera para media carrera y de carrera.

Ha batido el record de la milla. Es la única construida toda de acero templado al vanadio.

Es la que usa el ejército y la familia real de Inglaterra.

Sólo del tipo No. 60, viajan por el mundo 530.000 bicicletas.

A PLAZOS Y AL CONTADO.

Todos pueden comprar una, garantida por 10 años.

Embalaje gratis y acarreo á estación. Unicos representantes vendedores en Sud América

THE BARBICANE Co.

CORRIENTES 384—Buenos Aires.

SANATORIO ITALIA

443 - PERU - 443

U. T. 3254 (A.)

Instalaciones modernas de cirugía

DIRECTORES

Profesor Dr. A. Tedeschi—Dr. D. Zanaldi perm.

ENFERMEDADES SECRETAS

de la vejiga, riñones. Curación radical y rápida. Dr. FERULANO TUCUMAN 690, consultas de 8 á 10 a. m. y de 1 á 7 y de 7 á 9 p. m. Los domingos de 8 á 10 de la mañana. v1m

Profesor Dr. Agote

De la Facultad de Medicina.—Enfermedades internas y de los niños. TUCUMAN 855, de 2 á 4. Examen con los rayos X. 1p

CARLOS RASETTI

RIVADAVIA 526 ESQUINA PLAZA DE MAYO

Casa introductora de armas, fundada en 1857. Casa de compras en París. 150 modelos diferentes de escopetas fabricadas especialmente para la casa. Artículos garantidos y precios sin competencia.

FÍJENSE BIEN EN MIS PRECIOS

CARABINA Winchester, norteamericana, calibre 44, de repetición, 12 tiros . . . $ 44.—
CARABINA Francotte, caño Jarro Montecristo, calibre 9 m/m, especial para casar . . . $ 14.—
CARABINA de precisión hasta 200 metros con bala larga ó corta calibre 6 m/m . . . $ 33.—
REVOLVER norteamericano, Iver Johnson, calibre 38 . . . $ 18.—
REVOLVER Federal Suizo, de ordenanza, calibre 715 . . . $ 44.—
REVOLVER Smith Wesson, calibre 38 . . . $ 44.—
REVOLVER Webley calibre 38 $ 50.—
PISTOLA Mauser calibre 7/65, de 10 tiros repetición automática culata de madera . . . $ 60.—
PISTOLA Parabellum calibre 7/65, de 8 tiros repetición automática y precisión . . . $ 60.—
PISTOLA Mannlicher, calibre 7/65, de 10 tiros repetición automática . . . $ 58.—
PISTOLA de bolsillo, Browning calibre 7/65 de repetición automática 8 tiros . . . $ 35.—
PISTOLA de bolsillo Webley, calibre 7/65 repetición automática, 8 tiros . . . $ 36.—
BALAS para revólver Smith y Wesson, calibre 38 la caja, marca U. M. C. . . . $ 1.80
CAPSULAS Montecristo, calibre 9 m/m, marca G. 4 municiones, la caja . . . $ 1.10
CAPSULAS Montecristo, calibre 9 m/m marca G. doble cabeza, la caja . . . $ 1.60
CAPSULAS Montecristo, calibre 9 m/m marca G. 8 balas la caja . . . $ 1.50

Los pedidos por carta se despachan en el día

EMBALAJE GRATIS

LA CASA NO TIENE AGENTES NI SUCURSALES

CATALOGO SE REMITE AL INTERIOR

OFERTAS EXTRAORDINARIAS

ESCOPETA fuego central, de dos tiros, caños de ALAMBRE (DAMAS RUBANG), calibre 16, caño izquierdo Choke, de dos cierres, correa de cuero con funda reforzada para guardar la escopeta desarmada cintura-cartuchera para 30 cartuchos, red para pájaros, baqueta de 3 piezas con dos cepillos, extractor de cartuchos, máquina para remachar los cartuchos, con medida para pólvora y munición.
TODO POR $ 49.—

ESCOPETA fuego central, de dos tiros, caños de ALAMBRE especial (MONOPOL EL RASETTI), calibre 16, caño izquierdo Choke, de dos cierres, correa de cuero, con funda reforzada para guardar la escopeta desarmada, cintura-cartuchera para 30 cartuchos, red para pájaros, baqueta de 3 piezas con dos cepillos, extractor de cartuchos, máquina para remachar los cartuchos, con medida para pólvora y munición.
TODO POR $ 55.—

ESCOPETA fuego central, de dos tiros, caños de ALAMBRE especial triple cierre Greener, fabricación mecánica calibre 16, caño izquierdo Choke, correa de cuero, con funda reforzada para guardar la escopeta desarmada, cintura-cartuchera para 30 cartuchos, red para pájaros, baqueta de 3 piezas con dos cepillos, extractor de cartuchos, máquina para remachar los cartuchos, con medida para pólvora y munición.
TODO POR $ 59.—

ESCOPETA fuego central, de dos tiros, caños de DAMASCO BOSTON, triple cierre Greener, fabricación mecánica calibre 16, caño izquierdo Choke, correa de cuero, con funda reforzada para guardar la escopeta desarmada, cintura-cartuchera para 30 cartuchos, red para pájaros, baqueta de 3 piezas con dos cepillos, extractor de cartuchos, máquina para remachar los cartuchos, con medida para pólvora y munición.
TODO POR $ 65.— $ 85.— y $ 120.—

ESCOPETA fuego central, de dos tiros, caños de ACERO FINO, triple cierre Greener, calibre 16, caño izquierdo Choke y correa de cuero con funda reforzada para guardar la escopeta desarmada, cintura-cartuchera para 30 cartuchos, red para pájaros, baqueta de 3 piezas con dos cepillos, extractor de cartuchos, máquina para remachar los cartuchos con medida para pólvora y munición.
TODO POR $ 66.— y $ 75.—

TODAS LAS ESCOPETAS SON CON LLAVE ENTRE LOS GATILLOS

DULCE DE LECHE

Lata No. 3 $ 0.40 c/una

Para los señores mayoristas y preparado el dulce para el interior de la República y exportación.

Cajones de 48 latas — $ 19.20

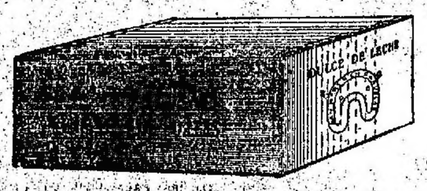

LA MARTONA, 121 San Martín, U. Telef. 2085

Esta pequeña Máquina Automática

que se coloca en cualquier mesita es el sostén de una familia, produce con rapidez toda clase de género de punto como: medias, calcetines, camisetas, etc., de lana, seda, algodón, hilo, etc. Una persona por poco inteligente que sea adquiere el manejo con el sólo libro de instrucciones pudiendo ganarse de 5 á 6 $. diarios en su casa adquiriendo dicha máquina. La casa proporciona trabajo.

Precio de la máquina $ 185 $ moneda nacional. Pidan folletos é informes incluyendo una estampilla de 5 centavos al concesionario.

PASCUAL J. NIGRI

19 CANGALLO 1180 B. AIRES

Dr. TRAVERSARO

De regreso de Europa. Especialmente enfermedades internas y de niño, Rivadavia 3424, de 2 á 3 p. m. 3p.

Dr. J. DE LUCA

Especialista en GARGANTA, NARIZ y OIDOS. Consultas de 2 á 5 p. m., Cangallo 105 v30

Empresa Sud Americana de Pavimentación
BUENOS AIRES
Escritorio: Victoria 829
U. T. 2445, Libertad
Coop. 10 Central

La única Empresa

QUE

por su sistema y elementos pudo pavimentar en 22 días la calle RIVADAVIA de FLORIDA á SAENZ PEÑA - - - -

ASFALTO del LAGO de la TRINIDAD

COGNAC OTARD-DUPUY

ES EL MEJOR Y EL MAS BARATO

Importacion anual: 83.500 cajones

POLICLÍNICO ESCRIÑA BUNGE-VILLARROEL

CÓRDOBA 859

Cirugía de adultos y niños	5 á 6
Enfermedades de los ojos	9 á 10
Oído, nariz y garganta	10 á 12
Gota de leche y enfermedades de lactantes	11 á 12
Enfermedades de señoras y partos	1 á 3
Enfermedades internas: corazón, pulmón, estómago, etc.	3 á 5
Enfermedades de niños	3 á 5
Enfermedades nerviosas y mentales	3 á 5
Enfermedades de la piel y secretas	8 á 11 y 1 á 7
Clínica dental: extracciones, obturaciones, prótesis	2 á 4
Laboratorio químico-bacteriológico	8 á 11 y 1 á 7
Servicio de masajes: señoras y niños	4 á 7

TARJETA 5 PESOS

bonos de curaciones de 20, 35 y 60 pesos

Servicio médico permanente: Diurno y Nocturno

U. TELEFÓNICA 857 JUNCAL 1p

AFECCIONES DEL APARATO GENITO URINARIO Y SECRETAS. Dr. Martínez. SUIPACHA 157. Consultas de 2 á 4 p. m. y de 7 á 8 p. m. 1p.

Dr. J. F. Escuti y Afecciones del oído garganta y nariz médico de los hospitales Fernández y Ramos Mejía; Victoria 913. Consultas de 2 á 4 p. m. U. T. 1538 (Libertad). d/m

(5)

GASTON LEROUX

EL SILLÓN ENCANTADO

—Señor secretario perpetuo—dijo—nunca he mentido en mi vida y no comenzaré á mi edad. Ayer, antes de la sesión solemne, le he visto á usted besar el mango de su paraguas.

Patard dió un salto y costó mucho trabajo impedirle que pasara á vías de hecho sobre la persona del anciano académico. Gritaba

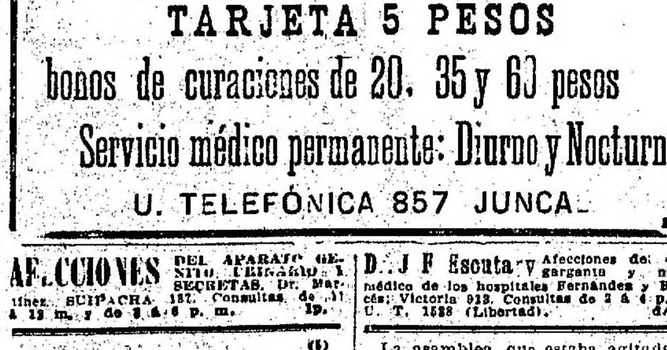

—¡Mi paraguas? Ante todo le prohibo hablar de mi paraguas.

Pero el señor de la Seyssière le hizo callar señalándole con gesto trágico el "sillón encantado".

—Puesto que no es usted fetichista, ténigo el se atreve.

La asamblea, que estaba agitada, se inmovilizó de golpe. Todos los ojos iban ahora del sillón al señor Hipólito Patard y del señor Hipólito Patard al sillón.

Patard declaró:

—Me sentaré si quiero. No tengo órdenes que recibir de nadie. Ante todo, señores, permitidme haceros observar que ha sonado la hora de abrir el escrutinio hace cinco minutos.

Y volvió á su puesto, habiendo recobrado de pronto una gran dignidad. No llegó, sin embargo, á su pupitre, sin que algunas sonrisas le acompañaran. Las vió, y cuando cada cual ocupaba su asiento para la sesión que iba á comenzar y el "sillón encantado" estaba vacío, dijo con su aire de mofa, el aire de Patard llamón:

—Los reglamentos no se oponen á que se sienten los colegas que lo deseen en el sillón de monseñor Abeville.

Nadie se movió. Uno de esos señores que tenía ingenio, alivió la conciencia de todo el mundo con esta explicación:

—Vale más no sentarse por respeto á la memoria de monseñor Abeville.

En el primer escrutinio, el único candidato, Martín Latouche, fué elegido por unanimidad. Entonces el señor Patard abrió su correspondencia y tuvo el placer, que le consoló de muchas cosas, de no encontrar noticias de Martín Latouche. Pero recibió de la Academia la misión excepcional de ir á anunciar él mismo á Martín Latouche el feliz acontecimiento. Nunca se había visto tal cosa.

—¿Qué va usted á decirle? preguntó el canciller al secretario.

El señor Patard, cuya cabeza se turbaba un poco, á consecuencia de todas esas ridículas historias, respondió vagamente:

—¿Qué quiere usted que le diga? Le diré: "valor, amigo mío".

Y por eso, esa noche, á las 10 en punto, una sombra que parecía tomar las más grandes precauciones para no ser seguida, se deslizaba por las aceras desiertas de la antigua plaza Dauphine y se detenía delante de una casita baja, cuyo aldabón hizo resonar bastante lúgubremente en esa soledad.

CAPITULO III

LA CAJA QUE ANDA

El señor Hipólito Patard no salía nunca después de su comida. No sabía lo que era pasearse de noche por las calles de París. Había oído decir y leído en los diarios que era muy peligroso. Cuando soñaba con París por la noche, veía calles oscuras que iluminaban aquí y allá una linterna y que cruzaban sombras fatídicas, al acecho de los burgueses, como en tiempos de Luis XV.

Como el señor secretario perpetuo continuaba viviendo en la fea esquina Buci, en un pequeño departamento que ningún triunfo literario, ninguna posición académica habían podido hacerle dejar, el señor Patard, esa noche, en que se dirigió á la silenciosa plaza Dauphine por antiguas calles estrechas, los muelles desiertos y el triste puente nuevo, no encontraba ninguna diferencia entre su imaginación y la lúgubre realidad.

Por eso tenía miedo de los ladrones, y de los periodistas sobre todo. Temblaba á la idea de que algún gacetillero le sorprendiese á él, el secretario perpetuo, yendo á visitar de noche al nuevo académico Martín Latouche.

Pero había preferido para una tarea tan excepcional, la oscuridad propicia á la luz del día. Y además, para decirlo todo, el señor Patard se molestaba menos esa noche, para anunciar oficialmente á pesar de todos los usos, á Martín Latouche que estaba elegido (acontecimiento que Latouche debía saber por lo demás), que para comunicar al nuevo Martín Latouche si era verdad que había declarado que no se había presentado y que rechazaba el sillón de monseñor Abeville, pues tal era la versión de los diarios de la noche.

Si era exacta, la situación de la Academia Francesa se hacía terrible y ridícula. El señor Patard no había vacilado. Después de leer la espantosa noticia después de comer, se puso su sobretodo y su sombrero, tomó su paraguas, y bajó á la calle, que estaba muy oscura.

Y ahora temblaba en la plaza, Dauphine, delante de la puerta de Martín Latouche, cuyo aldabón había levantado.

El aldabón había resonado, pero la puerta no se abrió. Le pareció al señor secretario perpetuo que había visto á su izquierda, á la luz vacilante de un farol, una sombra extraña, asombrosa, inexplicable. Indudablemente había visto algo como una caja que andaba.

Era una caja cuadrada que tenía piernas pequeñas y que había huido en la oscuridad sin ruido. Encima de la caja, Patard no había visto ni distinguido nada. ¡Una caja que anda por la noche y en la plaza Dauphine! El secretario pegó á la puerta con el aldabón, frenéticamente.

Apenas si se atrevió á dirigir otra mirada por el lado donde se había producido esa extraña aparición.

Un ventanillo acababa de abrirse é iluminarse en la puerta vetusta de la casa habitada por Martín Latouche. Un rayo de luz vino á herir en pleno el rostro asustado del señor secretario perpetuo.

—¿Quién es usted? ¿Qué quiere? preguntó una voz áspera.

—Soy el señor Hipólito Patard.

—¿Patard?

—Secretario perpetuo de la Academia.

Al oír la palabra "Academia" el cantanillo se cerró con estrépito y el señor secretario perpetuo se encontró de nuevo aislado en la silenciosa plaza.

Después, de pronto, á su derecha esta vez, volvió á pasar la sombra de la caja que andaba. El sudor corría por las mejillas flacas del delegado extraordinario de la ilustre corporación, y es justo decir, en alabanza del señor Hipólito Patard que la emoción que estaba próximo á sucumbir en ese minuto cruel, le venía menos de la visión inaudita de la caja ambulante y del miedo á los ladrones que de la afrenta [illegible] Francia acababa de sufrir en la persona de su secretario perpetuo.

La caja, después de aparecer, desapareció otra vez. Desfallecido, el desgraciado dirigía á su alrededor miradas vagas. La antigua plaza, con sus aceras levantadas, con escaleras, sus fachadas tristes, agujereadas por ventanas inmensas, cuyas aberturas negras y desnudas parecían preservar inútilmente de las corrientes de aire á las grandes piezas abandonadas, hacía muchos años, inspiraba terror.

Los ojos afiliados de Patard miraron un momento por encima de los techos puntiagudos la bóveda celeste, donde se deslizaban nubes pesadas, y luego bajaron á tierra apenas para volver á ver, en el espacio que se extiende delante del Palacio de Justicia, iluminado por un breve rayo de luna, la caja que andaba. En verdad, corría con toda fuerza de sus pequeñas piernas, por el lado del muelle del Reloj.

¡Y aquello era diabólico! El pobre hombre tocó desesperadamente con las manos el mango de madera de su paraguas. Y de pronto se sobresaltó.

Algo acababa de estallar detrás de él. Una voz de cólera

un grito.

—¡Todavía es él! Le voy á dar una buena paliza.

El señor Hipólito Patard se aferró á la pared, con las piernas flojas, sin fuerza, incapaz de dar un grito. Una especie de palo, algo como un mango de escoba giraba encima de su cabeza.

Cerró los ojos, dispuesto á morir ofreciendo su muerte á la Academia.

Y los volvió á abrir, sorprendido de estar vivo todavía. El mango de escoba, siempre dando vueltas encima de un torbellino de faldas se alejaba, acompañado de un ruido precipitado de zuecos que crujían sobre la acera.

Esa escoba, esos gritos, esas amenazas, no eran, pues, para él y respiró.

¿Pero de dónde había salido esa nueva aparición? El señor Patard se volvió. La puerta, detrás de él, estaba entreabierta. La empujó y entró en un corredor que le llevó á un patio donde se había dado cita todo el clerzo de invierno.

Estaba en casa de Martín Latouche. Patard se había informado. Sabía que Martín Latouche era un solterón, que en el mundo sólo amaba la música y vivía con una vieja ama de llaves á quien no soportaba, pues esa mujer era muy tiránica y tenía la reputación de tratar mal á Martín. Pero ella era más ó menos celosa de lo que podía figurarse, y cuando él estaba tranquilo la mimaba como á un niño.

Martín sufría esa abnegación con resignación de un mártir. El gran Juan Jacobo Rousseau también conoció pruebas de ese género y eso no le impidió escribir "La nueva Elisa", gracias á pesar del odio de Juana no á la melodía y los instrumentos de viento por eso había dado de redactar muy correctamente, en cinco grandes volúmenes, una "Historia de la música" que había obtenido las más elevadas recompensas de la Academia Francesa.

Patard se detuvo en el corredor, á la entrada del patio, convencido de que acababa de ver salir y oír á la terrible Juana. Pensaba que iba á volver. Con esta esperanza se quedó arrinconado, no atreviéndose á llamar por temor de despertar quizás á aquellinos irascibles y no arriesgándose á ir al patio por temor de romper la crisma.

La paciencia del señor secretario perpetuo debía ser recompensada. Los zuecos crujieron de nuevo y la puerta de entrada fué cerrada ruidosamente.

Y al momento, una forma negra tropezó contra el tímido visitante.

—¿Quién está ahí?

—Soy yo, Hipólito Patard, académico, secretario perpetuo, dijo una voz trémula.

—¿Qué quiere usted?

—Ver al señor Martín Latouche.

—No está, pero entre de todos modos, porque tengo algo que decirle.

(Continuará)

N. F. VETERE & Cía.

FABRICA DE CAJAS DE SEGURIDAD

"LA INVULNERABLE"

Sistema VETERE (Patentada)

Medalla de oro en el concurso internacional de Saint Louis, E. U. A., 1904 y diploma de honor en la exposición de Milán la máxima honorificación en el ramo, 1906.

PREMIADO con 17 MEDALLAS de ORO y DIPLOMAS de HONOR

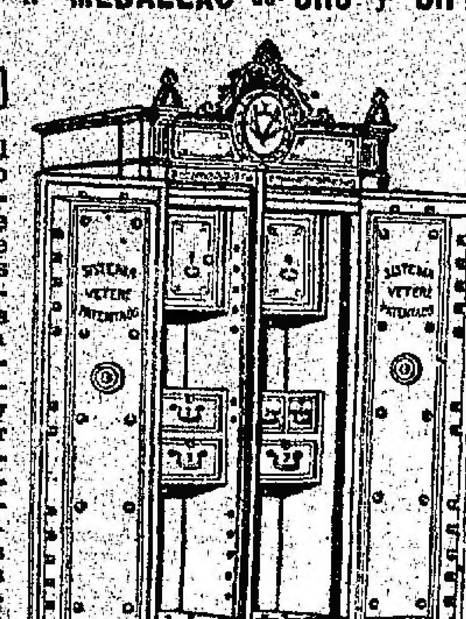

OFRECEMOS $ 5000 al fabricante del país ó extranjero capaz de presentar una caja de su fabricación que reuna las mismas garantías de seguridad como las nuestras, contra incendio, perforaciones y falsificación de llave y que pueda exhibir certificados auténticos de haber sometido públicamente en exposiciones nacionales y extranjeras, sus cajas á la prueba del fuego hasta enrojecerse

IMPORTANTE Mediante una invención nuestra queda absolutamente neutralizada la acción destructora del "Soplete Oxi-Acetileno" del doctor VAN LINDE

Depósito central: Bolívar 262-64

PIDAN NUESTRO CATALOGO

EL DIGESTIVO MOJARRIETA

NO SOLO AYUDA LA DIGESTION SINO QUE - - - FORTIFICA EL ESTOMAGO

EN VENTA EN TODAS LAS FARMACIAS 1p

PRONTA INAUGURACION DE LA GRAN USINA EN EL DOCK SUD (1a SECCION)

DESDE EL 1º DE ENERO DE 1910 REGIRÁ LA SIGUIENTE TARIFA REBAJADA

PARA CASAS HABITACION

15.2 cvs % POR LOS PRIMEROS 30 KWH MENSUALES POR KWH INSTALADO

7.6 - - POR LOS SIGUIENTES

COMPAÑIA ALEMANA TRANSATLÁNTICA DE ELECTRICIDAD - CUYO 961

280-PARANA-280

Entre Cangallo y Cuyo

Antes CALLAO 59

NO HAY MÁS CALLOS

Profesor A. WORK

JUANETE

UÑAS ENCARNADAS

Especialidad en las operaciones. Callos duros y blandos, encima de los dedos y en la planta de los pies y juanetes, hasta los que están inflamados se sacan con raíz en una sola operación sin dolor ni sangre.
Callos entre los dedos ú ojos de gallo, se sacan sin sangre ni dolor y puede calzarse en seguida.
Uñas encarnadas. Esta operación se hace sin arrancar la uña y sin cloroformo. Sin sangre sin dolor y también puede calzarse en seguida.
Verrugas y lunares se sacan sin dolor, sin cortar y sin que quede seña alguna.
Operaciones á precios módicos. Consultas gratis de 9 á 12 y de 1 á 5 todos los días; y los días feriados y domingos de 9 á 12.

280 - PARANA - 280 1p

Dr. CASTANO

Especialista en enfermedades urinarias, curación radical de la hipertrofia de la próstata, TUCUMAN 830. Consultas de 1 á 4 p. m., Hospital San Roque, de 9 a. m.

TALLER ESPECIAL

Composturas de todo sistema de máquinas de escribir. En 24 horas se entregan las máquinas arregladas. Se hacen cambios y hay siempre máquinas nuevas y de ocasión.

366 — SALTA — 366

Sección máquinas.

JOSE ITURRAT

Teléfonos: Unión 24, Libertad; Coop. 99, Central.—Buenos Aires. 1p

Dr. Quadri

Especialista en oído, nariz y garganta. Jefe de los servicios de estas enfermedades en el Hospital de Niños y en LA PRENSA. TUCUMAN 632, de 2 á 5 p. m. Excepto los martes.

Dr. B. D. OTAMENDI

Enfermedades de señoras, partos y cirugía de vientre. Médico cirujano del Hospital Fernández, Lavalle 668, de 3 á 4. Teléfono 1976, Avenida. v30

¿Quiere usted curar fácilmente sus animales enfermos?—Pida usted los afamados específicos Veterinarios: Vitafena. Vitafena n.º 1 para caballos—n.º 2 para vacas—n.º 3 para ovejas — n.º 4 para cerdos — n.º 5 para perros — n.º 6 para gallinas y pollos, curas llagas, cólerin, viruelas, moquillo — n.º 7 para lastimaduras y úlceras — n.º 8 para sarna en perros, y gusanos en las heridas.—Por vía de propaganda cualquiera de estos específicos solo vale por ahora $ 1 m/n.

De venta en Bolívar 173

Cassullo Hnos.

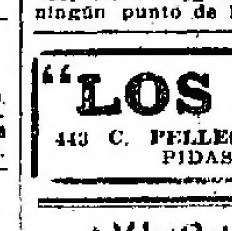

Cirujanos dentistas. Especialista en dentaduras de puente, con dientes de nuestra invención; novísimo sistema propio de la casa, garantida la más sólida, hermosa y cómoda.
Enviamos folletos á quien los solicite. Extracciones sin dolor.—Avenida de Mayo 1111—Buenos Aires; Andes 306—Montevideo. Esta casa no tiene representantes en ningún punto de la República.

"LOS LUTOS"

443 C. PELLEGRINI 445—U. T. 1873

PIDASE CATALOGO

AVISOS FUNEBRES

† ROSA G. DE MORITAN—q. e. p. d.—Falleció el 24 de Abril de 1910, confortada con los auxilios de la santa religión.—Su hija Carmen Moritán de Cambas (ausente), sus hijas políticas Rosa Colman de Moritán y Eloísa Alvarez de Moritán (ausente), sus hermanos, nietos, nietos políticos y demás deudos, invitan á sus relaciones á acompañar los restos de la extinta al cementerio del Norte, mañana martes 26 de Abril, á las 9.30 a. m.—En la iglesia de nuestra Señora del Pilar se dirá una misa de cuerpo presente, á las 10 a. m. El duelo se despide por tarjeta. Unica invitación. Casa mortuoria, Sulpacha 775.—Nota: Carruajes en la empresa de Iribarne y Cía. hasta las 9 a. m.

† JOSEFA U. DE GAUNZARAZ.—q. e. p. d.—Falleció el 24 de Abril de 1910.—Su hijo José Jobier, hijos políticos Josefa García Taboada, Juan Granaro, Juan Erraquin, sus nietos, nietas y demás deudos, invitan á sus relaciones á acompañar los restos de la extinta al cementerio, hoy lunes á las 3 p. m. Casa mortuoria, Esporа y Lavalle, Bernal, F. C. S. El duelo se despide por tarjeta. Nota: En la sucursal Roverano de Quilmes habrá coches disponibles hasta las 2.30 p. m.

† DOMINGO TRAVERSARO—q. e. p. d.—Falleció el 24 de Abril de 1910, confortado con los auxilios de la santa religión.—Su esposa María C. de Traversaro, sus hijos Juan, Angel, Elvira y Enrique, sus hijas políticas Margarita L. de Traversaro y Angela C. de Traversaro, su hermano político Benito Galaverna, su nieto Domingo E. Traversaro, sobrinos primos y demás deudos invitan á sus relaciones á acompañar los restos del extinto al cementerio del Oeste, hoy lunes 25 de Abril, á la 1 p. m. Casa mortuoria, Yapeyú 283. El duelo se despide por tarjeta.—Nota: Carruajes en la empresa de González y Hnos., Belgrano 2968|72.

† ROSA M. DE MAZZEI—q. e. p. d.—Falleció el 24 de Abril de 1910.—Su esposo, sus hijos, su señora madre, hermanas, hermanos y demás deudos, invitan á sus relaciones á acompañar los restos de la extinta al cementerio del Oeste, hoy lunes 25 de Abril á las 10 a. m. Favor que agradecerán eternamente. El duelo se despedirá por tarjeta. Casa mortuoria, Ramón Falcón 2643.—Nota: En la cochería de Luis Tarulla, Rivadavia 7206, Flores, habrá carruajes hasta las 9.30 a. m.

† ANGEL MASSOLO—q. e. p. d.—Falleció el 24 de Abril de 1910.—Su esposa Catalina S. de Massolo, sus hijos Angel, José, Miguel, Luis, Manuela, María Luisa, Rosa y Teresa, sus hermanos Domingo y Antonio (ausente), sus hijos políticos Roque Liza y Angela M. de Massolo sus nietos, sobrinos, hermanos políticos y demás deudos, invitan á sus relaciones á acompañar los restos del extinto al cementerio del Oeste, hoy lunes 25 de Abril, á las 3 p. m. Casa mortuoria Victoria 4208. Unica invitación. El duelo se despedirá por tarjeta.—Nota: En la empresa Lucía y Barberis, Belgrano 3782, habrá carruajes.

† CASTO ELZO.—q. e. p. d.—Falleció el día 24 de Abril de 1910.—Sus hijos Esperanza E. de Etchezarrota, Ernesto, Elisa, Emilio (ausente), Eduardo (ausente); su hijo político Lucio Etchezarreta, invitan á sus relaciones quieran acompañarlos á conducir los restos del extinto al cementerio del Oeste, hoy 25 de Abril á las 2 p. m. Casa mortuoria, Bolívar 867 (departamento número 11). Unica invitación. Se ruega no enviar coronas. Nota: en la empresa de Passalacqua y Botto, Magallanes 169 (Boca), habrá carruajes disponibles.

† CAROLINA G. DE DESULOVICH—q. e. p. d.—Falleció el 24 de Abril de 1910.—Sus hijos Delfina D. de Desobo, Juan Desulovich, Esteban, Adolfo, Alfredo, Enrique y Carolina, sus hijos políticos y demás deudos invitan á sus relaciones á acompañar los restos de la extinta al cementerio del Oeste hoy lunes 25 de Abril á las 2.30 p. m. Se ruega no enviar coronas. Casa mortuoria Carlos Calvo 663. El duelo se despide por tarjeta. Unica invitación. Carruajes en la empresa Gini hermanos y Cía., Sáenz Peña 1832|36.

† JUAN BAUTISTA CAZENAVE—q. e. p. d.—Falleció el 24 de Abril de 1910.—Su esposa Carolina B. de Cazenave; sus hijos Guillermo, Juan, Magdalena y Pedro y demás deudos, invitan á sus relaciones á acompañar los restos del extinto al cementerio del Oeste hoy lunes 25 de Abril, á las 9 a. m. El duelo se despedirá por tarjeta. Unica invitación. Casa mortuoria Carlos Calvo 1947. Carruajes en la casa Mirás hasta las 8.30.

† ELVIRA NIEVES—q. e. p. d.—Falleció el 24 de Abril de 1910 confortada con los auxilios de la santa religión y la bendición papal.—Su padre Pedro Nieves; sus hermanos Matilde E. N. de Martín, Delia, Samuel, Aníbal, César y Esther; su hermano político Lorenzo F. Martín; su abuelo Romualdo Nieves; sus tíos primos, sobrinos y demás deudos invitan á sus relaciones á acompañar los restos de la extinta al cementerio del Oeste, hoy lunes 25 de Abril, á las 3 p. m. Se ruega no enviar coronas. El duelo se despedirá por tarjeta. Unica invitación. Casa mortuoria, Independencia 2936. Carruajes en la casa Mirás hasta las 2.30.

† JOSE M. TALLON—q. e. p. d.—Falleció el 24 de Abril de 1910.—Dolores M. de Tallón, esposa; su padre Antonio Tallón (ausente), su señora madre política Balbina M. de Iglesias, sus hermanos María, Josefa T. de Iglesias (presentes), Fernando, Benita, Pilar y Filomena (ausentes), sus hermanos políticos y demás deudos invitan á sus relaciones á acompañar los restos del extinto al cementerio del Oeste, hoy lunes 25 de Abril, á las 3 p. m. El duelo se despedirá por tarjeta. Se ruega no enviar coronas. Casa mortuoria, Alberti 1976.—Nota: Carruajes en la empresa Gini hermanos y Cía., Sáenz Peña 1832 (antes Lorea).

† MATILDE A. DE FULBERG—q. e. p. d.—Falleció el 24 de Abril de 1910.—Su esposo Carlos Fulberg; sus hijos Jorge, Catalina y Arturo; su hijo político Félix Fulberg; sus hermanos Ventura Alvarez, Damacia A. de Uviña y Rita A. de Díaz y demás deudos, invitan á sus relaciones á acompañar los restos de la extinta al cementerio del Oeste, hoy lunes 25, á las 3 p. m. Casa mortuoria, Juncal 4473. Se ruega no enviar coronas. El duelo se despedirá por tarjeta. Nota: En la cochería de Luis J. Bidone Lingua habrá carruajes hasta las 2.30 p. m.

† FRANCISCA DE AZEVEDO DE TRAMUJAS.—q. e. p. d.—Falleció en Curityba (Brasil), el 24 de Marzo de 1910.—Su hermano Manuel F. de Azevedo, sus hermanas políticas Sara A. de Azevedo y Amalia B. de Azevedo, sus sobrinos César A. y Carlos A. de Azevedo y Sara Azevedo de Páez, su primo Manuel G. Volga y demás deudos, invitan á sus relaciones á las misas que por el eterno descanso de su alma se dirán en la iglesia de San Nicolás de Bari el martes 26 de Abril de 7 á 10 a. m. El duelo se despide por tarjeta. v26

† MANUELA GONZALEZ GARAÑO.—q. e. p. d.—Falleció el 27 de Abril de 1909.—El miércoles 27 de Abril se dirán misas generales por el eterno descanso de su alma, en la iglesia de San Nicolás de Bari, de 7 á 10.30 de la mañana. v27

† JUAN GOULA FITE.—q. e. p. d.—Falleció el día 15 de Abril de 1910.—Su esposa Jessie Baird de Goula, su padre Juan Goula y Soley, su señora madre política Isabel Grasset de Goula, su hijo Juan Goula y Goula y demás deudos, ruegan á sus amigos y conocidos se sirvan encomendarle á Dios y asistir á los funerales que para su eterno descanso tendrán lugar el martes próximo 26 de Abril á las 11.15 de la mañana en la parroquia de Santa María de Balvanera en lo que recibirán especial favor. v26

† JOSE BERNARDO ITURRASPE—q. e. p. d.—Falleció el 25 de Abril de 1906.—Su esposa Dominga C. de Iturraspe; sus hijos y demás deudos, invitan á sus relaciones al traslado de sus restos á la estación Retiro, para ser conducidos á la iglesia de San Francisco, de Córdoba, en donde serán sepultados. El cortejo fúnebre partirá del cementerio del Norte el lunes 25 de Abril, á las 5 p. m.—Nota: Carruajes en la empresa Mirás hasta las 4.30. v25

† FRANCISCO H. GARCIA—q. e. p. d.—Falleció en San Fernando el 25 de Abril de 1909.—Su esposa Jorgelina Zenequelli de García, sus hijos María de las Mercedes y José Manuel García, su señora madre Petrona S. de García, su señora madre política Petrona G. de Zenequelli, sus hermanos, hermanos políticos, tíos, sobrinos y demás deudos, invitan á sus relaciones al funeral que en sufragio de su alma se celebrará en la iglesia parroquial de San Fernando el martes 26 de Abril á las 9 a. m. Misas generales de 7 á 8.30 a. m. Favor que agradecerán eternamente. El duelo se despide por tarjeta. v26

† FELIPE C. SOLA—q. e. p. d.—Falleció el 24 de Marzo de 1910.—Su padre José Solá; sus hermanos José M., Adolfo, Mercedes, Wilfredo, Clemencia y Josefina (ausentes); su abuela Flora C. de Tuñer; su señora madre política Matutina G. de Solá (ausente), su hermana política Elisa L. de Solá; sus tíos, primos y demás deudos, invitan á sus relaciones al funeral que se celebrará el martes 26 de Abril, á las 10 a. m., en la iglesia de Nuestra Señora de la Merced. El duelo se despedirá por tarjeta. v26

† TEODELINA FERNANDEZ DE ALVEAR—q. e. p. d.—Falleció en París el 4 de Mayo de 1909.—La familia invita á sus relaciones á la misa de cuerpo presente que ha de celebrarse en la iglesia de N. S. del Pilar el 26 del corriente á las 11 a. m.—Nota: Servicio á cargo de la empresa Mirás. v26

† PEDRO MONIGHETTI.—q. e. p. d.—Falleció el 24 de Abril de 1909.—Su esposa Catalina Nessi de Monighetti, sus hijos Silvio, Herminio (ausente), Elvira é Irma, su hija política (ausente), hermano político (ausente), sobrinos y demás deudos, invitan á sus relaciones quieran acompañarlos al funeral que por su eterno descanso se celebrará en la iglesia de San Miguel el día 26 de Abril á las 10 de la mañana. Se dirán misas desde las 8 a. m. Favor que agradecerán eternamente. El duelo se despedirá por tarjeta. Unica invitación. v26

† MARIA RAFAELA WEIGEL.—q. e. p. d.—Falleció el 2 de Marzo de 1910, confortada con los auxilios de la Santa religión.—Su señora madre Paula García de Weigel, sus hermanos Samuel, Paula, Emilio, Enriqueta Weigel de Martínez, Agustina y Pedro Weigel, sus hermanos políticos, sus sobrinos y sobrinas y demás deudos, invitan á sus relaciones al funeral que se celebrará el día 26 de Abril á las 10 a. m. en Nuestra Señora de Balvanera. Habrá misas de 8 á 10. La familia asistirá á la última. Favor que agradecerán. El duelo se despide por tarjeta. v26

† JUAN PEREIRA.—q. e. p. d.—Falleció el 24 de Febrero de 1910, confortado con los auxilios de la Santa Religión.—Sus hijos Manuela P. de Barrozo (ausente), Juan M., Adolfo, Carlos Nicolás, Angel Enrique F., José Marcos P., sus hijas políticas, nietos, biznietos y demás deudos, invitan á sus relaciones quieran acompañarlos á rogar á Dios por su alma en el funeral que se dirá en la iglesia de Santo Domingo (basílica N. S. Rosario) el lunes 25 de Abril, á las 10 a. m. Unica invitación. El duelo se despedirá por tarjeta. v25

BRAVO BARROS & Cía.

SECCION REMATES

Bravo Barros y Cía.

351—San Martín—361

Sucursales: Belgrano, Cabildo 1978; Lomas de Zamora, 66 Avenida Meeks; La Plata, calle 47 núm. 467.

AVISOS NUEVOS

HOY — ARENALES 952. — 10v25 por 16v04 con edificio. Base pesos 32.000.
HOY á las 3 p. m. en nuestro hall.—BRAVO BARROS y Cía. 1p

HOY PARANA 245 y 247 — Entre Cangallo y Cuyo 17v32 por 24v89 y un martillo á favor. Base $ 80.000.
HOY á las 3 p. m. en nuestro hall.—BRAVO BARROS y Cía. 1p

*HOY — LARREA 766 — EN-*tre Córdoba y San Luis, 10 varas por 33. Base $ 20.000. A plazos.
HOY á las 3 p. m. en nuestro hall.—BRAVO BARROS y Cía. 1p

HOY — ARAOZ 2469 y 2471 al lado de Santa Fe. Lujoso edificio de altos, comprendiendo dos casas de familia. Base $ 55.000. A plazos.
HOY á las 3 p. m. en nuestro hall.—BRAVO BARROS y Cía. 1p

CASAS

CARLOS PELLEGRINI Y Juncal.—La gran esquina del barrio de lujo de la metrópoli, 925 v. c. en tres lotes de dimensiones adecuadas para edificar petit hoteles ó suntuosas casas de habitación. Sobre la Avenida Alvear y la plaza San Martín, en medio de palacios y edificios monumentales. Da frente al Norte y al Oeste. Venta sin base alguna, pudiendo pagarse el precio por terceras partes: una al contado y las dos restantes á uno y dos años de plazo, con garantía hipotecaria é interés de 1 por ciento anual, pagadero por semestres anticipados.
EL SABADO 14 de Mayo, á las 3 de la tarde, en nuestro hall, 351 San Martín 361.
ESQUINA — 20v94 á Juncal, 4v62 en la ochava y 11v64 á C. Pellegrini, 23 varas de fondo en el Sur y 13v64 en el Este, 338.42 varas cuadradas.
SOBRE C. PELLEGRINI—Lote 2: 12v50 por 23v82, en un costado 23v43 en el otro y 295,35 v. c. Lote 3: 12v50 por 23v48 en un costado 23v03 en el otro y 290.43 v. c.
Títulos perfectos. Escrituras por la oficina de D. José Agustín Novaro. Informes y planos, 351 San Martín 361.—BRAVO BARROS y Compañía. a24

VIAMONTE Y CERRITO — La notable esquina frente al Sur y al Este. Frente mismo á la plaza y al teatro Colón, en la situación culminante del barrio del Palacio de Justicia, sobre el cual se encuentra. Terreno de 801 varas cuadradas en el que pueda desarrollarse la más vasta y suntuosa construcción moderna. Base pesos 320.000, tercera parte al contado y el resto á 6 y 12 meses de plazo con garantía hipotecaria y 7 o|o de interés, pagadero por semestres anticipados.
EL MARTES 3 de Mayo, á las 3 p. m. en nuestro hall, 351 San Martín 361; 22v42 á Viamonte 1101, por 35 varas á Cerrito 702 al 708, 36v03 en el costado Oeste y 22v72 en el del Norte. Ad corpus. Títulos perfectos. Informes 351 San Martín 361.—BRAVO BARROS y Cía. a19

(Suspendido)

AVENIDA CALLAO 1678. — Un suntuoso hotel moderno, en la situación más significativa del gran barrio aristocrático, en medio de palacios y edificios monumentales. A 2 cuadras de las avenidas Alvear y Las Heras. Edificio de dos pisos y subsuelo amplio, suntuoso y elegante, que constituye el hotel más lujoso y confortable donde todo es seleccionado y rico y donde tanto en los detalles de su esmerada construcción como en los de su inteligente y práctica distribución han sido tenido en cuenta hasta las menores exigencias del buen gusto y confort moderno. Parquet, mármoles, calefacción, lujosas arañas francesas, decoraciones, tapicerías, baños, nada falta allí. Es obra de los arquitectos señores Lands y Hary. Se entregará desocupado y podrá ser habitado en seguida. Base $ 200.000. Tercera parte al contado, tercera parte á un año y tercera parte á dos años de plazo, con garantía hipotecaria y 7 o/o de interés anual, pagadero por semestres anticipados.
EL SABADO 7 de Mayo á las 3 p. m. en nuestro hall 351 San Martín 361. 11v16 por 40v41 en un costado, 40v75 en el otro y 10 varas en el contrafrente. Ad corpus. Piso bajo: Gran entrada de mármol amarillo, hall, de parquet y vitraux con paredes de yeso, espejo y gran escalera, gran salón con paredes tapizadas y artística araña Luis XVI de bronce y cristal de Daunont fils, salón biblioteca, con araña, salón comedor sobre el jardín, también con notable araña Imperio, antecomedor con montaplatos, fumoir, terraza y jardín; todos los pisos de parquet, como asimismo el corredor que tiene gran galería de cristales vitraux.
PISO PRINCIPAL—Galería del hall, al frente dormitorio, cuarto de vestir y baño con instalaciones completas y aparatos de calefacción La Tarride, cuatro dormitorios más, baño con instalaciones, toilette, corredor lleno de luz. Pisos principales de parquet y pino tea encerados.
SEGUNDO PISO INTERIOR—Dos amplios dormitorios, azotea, terraza y lavadero.
SUBSUELO—Hall de servicio, cuatro habitaciones, bodega, gran cocina con económica, comedor de servicio, despensa, carbonera, pieza para calefacción, jardín, patio, vestíbulo, baño de servicio. Construcción á todo costo; cielos rasos yeso, decoraciones, cristales, servicio completo de calefacción á vapor, 2 instalaciones eléctricas, vitraux, empapelados finos, mosaicos extranjeros, muros enduídos en yeso, pinturas al óleo, zócalos tallados, celosías. Visítese de 2 á 5 p. m. con una tarjeta de nuestra casa. Títulos perfectos. Informes y folletos, 351 San Martín 361. El mobiliario que adorna esta propiedad, será vendido en remate por nuestro intermedio.—BRAVO BARROS y Cía. a20

BUEN ORDEN 350 A 358 Entre Moreno y Belgrano, frente á la plaza Moreno, á 3 cuadras de la avenida de Mayo y en la situación descollante de la gran calle comercial del centro. Edificio antiguo en terreno de dimensiones especiales. Base $ 35.000.
EL SABADO 7 de Mayo á las 3 p. m. en nuestro hall 351 San Martín 361. 12v93 por 21v25 en un costado, 20v96 en el otro y 13 varas en el contrafrente. Ad corpus. Dos salones para negocio al frente y piezas interiores de material y madera. Títulos perfectos. Informes 351 San Martín 361.—BRAVO BARROS y Cía. a23

PARANA 245 Y 247 ENTRE Cangallo y Cuyo. Notable terreno con construcciones. Sobre el teatro Politeama á 3 cuadras del Palacio de Justicia, en el barrio donde se obtienen las rentas más altas. Base 80.000 pesos.
EL LUNES 25 de Abril á las 3 p. m., en nuestro hall, 351 San Martín 361, 17v32 por 24v89 en un costado, teniendo en el otro á las 17v61 un martillo á favor de 12v30 por 6v89. Contrafrente 29v90. Ad corpus. En conjunto son dos casas, una de 5 piezas, cocina, altillo y patio y otra de 6 piezas, y una de madera y dos patios. Títulos perfectos. Informes, 351 San Martín 361.—BRAVO BARROS y Cía. a18

SAN MARTIN 522, ENTRE Lavalle y Tucumán. La propiedad central de más notables dimensiones. Edificio de una planta que constituye una gran casa-habitación. Base $ 150.000.
EL MARTES 3 de Mayo á las 3 de la tarde, en nuestro hall, 351 San Martín 361. 17v50 por 49v55 en un costado y 49v11 en el otro. Contrafrente 17v60. Ad corpus. Zaguán de mosaicos, hall, cristales, sala, antesala, comedor, con zócalos, antecomedor, 11 habitaciones 3 piezas de servicio, baño, despensa, cocina, antecocina, servicio de agua caliente, patio de mosaico cubierto de cristales, otro patio de baldosa, fondo con árboles frutales. Cielos rasos de yeso, pisos pino, pinturas al óleo, luz eléctrica. Desocupada. Puede visitarse. Títulos perfectos. Informes, 351 San Martín 361.—BRAVO BARROS y Cía. a13

tarde en nuestro hall, 351 San Martín 361.
CASA núm. 922—8v13 por 69v93 en un costado y 70v03 en el otro y 8v22 en el contrafrente. Ad corpus. Sala, 4 habitaciones, 3 piezas de madera patio, fondo, una pieza de zinc. Base $ 19.000.
CASA núm. 924—9v12 por 69v93. Ad corpus. Zaguán, sala, 3 habitaciones, 2 patios y fondo. Base, $ 28.000. Construcción sólida. Títulos perfectos. Escrituras por la oficina de don E. Igartúa. Informes 351 San Martín 361.—BRAVO BARROS y Cía. a13

INDEPENDENCIA 1624 — A cuadra y media de la Avenida Entre Ríos, en una calle preferida. Una excelente casa-habitación amplia, cómoda y bien tenida. Base $ 42.000.
EL JUEVES 5 de Mayo (fiesta), á las 3 de la tarde, en la misma propiedad. 8v81 por 50v25. Ad corpus. Sala, antesala, comedor con sótano, cinco dormitorios, baño con agua caliente, cocina, pileta, carbonera, dos piezas y baño para servicio y lavadero en la azotea. Zaguán mayólica y óleo, cielos rasos de yeso, pisos pino tea, patios mosaico, vestíbulo vitraux, escalera interior de mármol, carpintería principal de cedro, materiales de primer orden. Visítese de 2 á 4. Títulos perfectos. Informes, 351 San Martín 361.—BRAVO BARROS y Cía. a24

QUINTA LOS CEDROS EN Quilmes. Sobre la Barranca, con espléndida vista al río de la Plata, á dos cuadras del tranvía y del adoquinado en la situación más notable del pueblo. Da frente á las calles 3 de Febrero, Garibaldi, Libertad y Ceballos. La venta comprende el notable chalet con sus dependencias y jardines y los terrenos que lo rodean, divididos en lotes de todas dimensiones. Venta decidida. Base del chalet $ 42.000, pudiendo pagarse el precio tercera parte al contado, tercera parte á un año y tercera parte á 2 años de plazo con garantía hipotecaria y 7 por ciento de interés anual, pagadero por semestres anticipados y los terrenos sin base alguna, pudiendo pagarse en 60 mensualidades con títulos definitivos en seguida.
EL JUEVES 5 de Mayo (fiesta) á las 3 p. m. en la misma propiedad. Chalet 97v46 á Libertad, 69v28 á Garibaldi, 67v27 á 3 de Febrero y 99v30 en el otro costado, 6714.90 v. c. Edificio de altos, rodeado de jardines. Bajos, vestíbulo, gran comedor, sala, sala de billar, 2 habitaciones, gabinete fotográfico, despensa, cocina, baño y sótano. Piso alto, siete dormitorios, baño, azotea, terraza. Separadamente dos departamentos independientes uno para servicio de 2 piezas bajas y dos de altos con torre y mirador y otro de 2 piezas, cocina, galpón, cochera y caballeriza, molino con pozo semisurgente y cañería. La construcción es excelente, cielos rasos yeso, pisos pino tea y baldosa, zócalos de cedro, estufas calzadas en mármol en todas las piezas. Terrenos 53 lotes con frentes de 10 á 11v56 y superficies de 264 á 600 v. c. Seña de la casa 8 o|o; de los terrenos 3 mensualidades al firmar el boleto y 5 más al escriturar. Título perfecto. Escrituras por la oficina de don Juan Miguel Gutiérrez. Comisión 2 o|o. Informes y planos, 351 San Martín 361 y en Lomas, Avenida Meeks 66.—BRAVO BARROS y Cía. a23

*JUNCAL 2168, ENTRE JU-*nín y Andes, en el barrio de las familias, donde se encuentran los más notables edificios modernos. Una buena casa habitación, amplia, cómoda, llena de aire y de luz. Da $ 2.760 al año. Base $ 34.000, debiendo continuar el comprador con una hipoteca por $ 12.000 en cédulas serie P. C., reducida hoy á $ 10.573,15.
EL JUEVES 5 de Mayo (fiesta) á las 4 p. m. en la misma propiedad. 10 varas por 56. Ad corpus. Vestíbulo con vidrios ingleses, sala comedor, 4 dormitorios, baño, cocina, con económica con revestimientos y servicio de agua caliente, sótano, patios, fondo y pileta. Frente piedra artificial, cielos rasos de yeso, pisos pino de tea, mosaicos, pinturas al óleo, cristales, mármoles. Pavimento de asfalto al frente. Visítese de 3 á 5 p. m. Títulos perfectos. Informes 351 San Martín 361.—BRAVO BARROS & Cía. a24

ARENALES 952. — ENTRE Suipacha y Carlos Pellegrini en la situación más central del barrio de lujo de la metrópoli. Edificio sólido en terreno de dimensiones excepcionales. No tiene contrato de alquiler. Base 32.000 pesos.
EL LUNES 25 de Abril á las 3 p. m. en nuestro hall 351 San Martín 361. 10v25 por 16v04. Ad corpus. Zaguán, cancel, sala, 2 piezas, cocina, pieza de servicio, patio. Títulos perfectos. Informes, 351 San Martín 361.—BRAVO BARROS y Cía. a13

LARREA 766 — ENTRE LA avenida Córdoba y San Luis. A 2 cuadras de Pueyrredón. Edificio antiguo en buen terreno. Base 20.000 pesos, debiendo continuar el comprador con una hipoteca que la propiedad reconoce por pesos 10.000 al 8 1/2 o/o hasta Julio 29 de 1911.
EL LUNES 25 de Abril á las 3 de la tarde, en nuestro hall, 351 San Martín 361, 10 varas por 33. Ad corpus, 5 habitaciones y patio. Las construcciones de madera no entran en la venta. Títulos perfectos. Informes 351 San Martín 361.—BRAVO BARROS y Cía. a20

JUDICIAL — PIEDRAS 980, —Una buena casa de familia en amplio terreno, en un barrio excelente. Orden del juez doctor Ponce y Gómez, secretario doctor Pizarro, en la testamentaria de don Benjamín Pérez. Base la valuación de contribución directa ó sean $ 19.000.
EL JUEVES 5 de Mayo (fiesta), á las 4 de la tarde, en la misma propiedad. 7m577 (8 varas 75) por 29 m. 145 (32v50). Zaguán mayólicas, cancel cristales vestíbulo, sala, antesala con mamparas modernas de cristales, comedor, 3 habitaciones, cuarto de vestir, baño, cocina, dos piezas y baño para servicio. En altos, con rica escalera de cedro, también acceso exterior, 4 piezas baño y cuarto de vestir. Cielos rasos de yeso, carpintería de cedro, pisos de pino, muros bien empapelados, dos patios mosaico, gas, luz eléctrica, cocina económica con instalación de agua caliente para baño y lavado. Seña, 8 por ciento. Comisión, 2 por ciento. Informes, 351 San Martín 361.—BRAVO BARROS y Cía. a24

CASAS EN EL CABALLITO. —En la mejor ubicación, Directorio esquina Achával. Con tranvía al frente por Directorio, á cuadra y media de Río Cuarto y á 4 cuadras de Rivadavia. Edificios bien construídos que comprenden cuatro lindas casas de familia. Bases de $ 5.000 á 9.000. Tienen cédulas serie L. A estilo de plaza, pudiendo pagarse el excedente de las cédulas mitad al contado y mitad á un año de plazo con hipoteca y 8 por ciento de interés.
EL JUEVES 5 de Mayo (fiesta), á las 3 de la tarde, en las mismas propiedades. Ad corpus.
DIRECTORIO 1499 ESQ. ACHAVAL—17v35 á la primera, 11v80 á la segunda, 18v32 en un costado y 12v94 en el otro. Salón para negocio al frente, dos habitaciones, baño, cocina y depósito, patio mosaico y sótano, pozo con bomba. Renta, pesos 100 al mes. Base, $ 9.000. Tiene 5.500 cédulas.
ACHAVAL 386—9v02 por 38v30 en un costado, 29v48 en el otro y 12v70 en el contrafrente. Jardín al frente, comedor, 2 dormitorios, cocina, baño, galería, patio mosaico. Renta, $ 60 al mes. Base, $ 7.000. Tiene 3.500 cédulas.
DIRECTORIO 1459—8v86 por 21v97 en un costado, 21 v. en el otro y 10v45 en el contrafrente. Igual á la anterior. Base, $ 6.500. Tiene 4.000 cédulas. Renta, $ 60 al mes.
ACHAVAL 388—9v03 por 10v03 en un costado y 18v33 en el otro. 3 habitaciones, cocina, baño y patio. Renta, $ 55. Base, pesos 5.000. Tiene 3.000 cédulas. Construcción sólida, cielos rasos de yeso, pisos pino tea, patios de mosaico. Títulos perfectos. Escrituras por la oficina de don Ireneo Collado. Informes 351 San Martín 361.—BRAVO BARROS y Cía. a24

*EN SAN ISIDRO — LA CA-*sa quinta de Haróstegui y los terrenos que la rodean. En el centro del pueblo, en medio de la mejor edificación, entre las propiedades de Cárdenas, Mercado, Lizarraga, Lanusse y otras. General Brown esq. Juan José Díaz, á 6 cuadras de la estación del F. C. C. A., á 2 del adoquinado de la calle 25 de Mayo y del de la de 9 de Julio. La casa habitación y 4 lotes, algunos con construcciones. Venta como judicial, por liquidación de herencia, sin base alguna.
EL JUEVES 5 de Mayo (fiesta) á las 3 p. m. en la misma propiedad. Casa 26v22 á General Brown, por 22v77 á Juan José Díaz, 577.24 v. c. Cinco habitaciones, zaguán, jardín, corredor de baldosa. Terrenos, cuatro lotes de 11v55 á 12v62 de frente con superficie de 282.73 v. c. á 394.80 v. c., dos de ellos con construcciones. Títulos perfectos. Escrituras por la oficina de don Leopoldo R. Broggi. Informes y planos, 351 San Martín 361 y en Belgrano, Cabildo 1978.—BRAVO BARROS y Cía. a23

TERRENOS

*LOS TERRENOS del PUER-*to, Paseo Colón, Brasil y Azopardo, frente al Parque Lezama, sobre la estación Casa Amarilla, la dársena, frente á la futura estación de la Compañía General de Ferrocarriles de la Provincia, en la intersección de las dos grandes arterias que condensan todo el movimiento y la vida de ese centro de actividad comercial de la metrópoli, 26 lotes de todas dimensiones, en los que caben casas de comercio ó de renta, hoteles, casas-habitación, depósitos ó establecimientos de todo género. Con tranvías eléctricos por la avenida y la calle Brasil y á 10 cuadras de la plaza de Mayo. Venta decidida por liquidación final. Base 45 pesos la vara cuadrada. Mitad al contado y mitad á un año de plazo, con garantía hipotecaria y 8 o/o de interés anual, pagadero por semestres anticipados. Con opción.
EL MIERCOLES 4 de Mayo, á las 3 de la tarde, en nuestro hall, 351 San Martín 361. Son lotes con frentes de 9 á 11 varas por fondos de 75 á 66 varas y superficies de 279 á 656 varas cuadradas, entrando 3 amplias esquinas. Títulos perfectos. Escrituras por el registro de don Tristán M. Almandos, hoy oficina de don A. L. Pombo. Informes y planos, 351 San Martín 361.—BRAVO BARROS y Cía. a23

LOS TERRENOS del PUERTO

PASEO COLON, BRASIL Y AZOPARDO

PLANO DE UBICACION

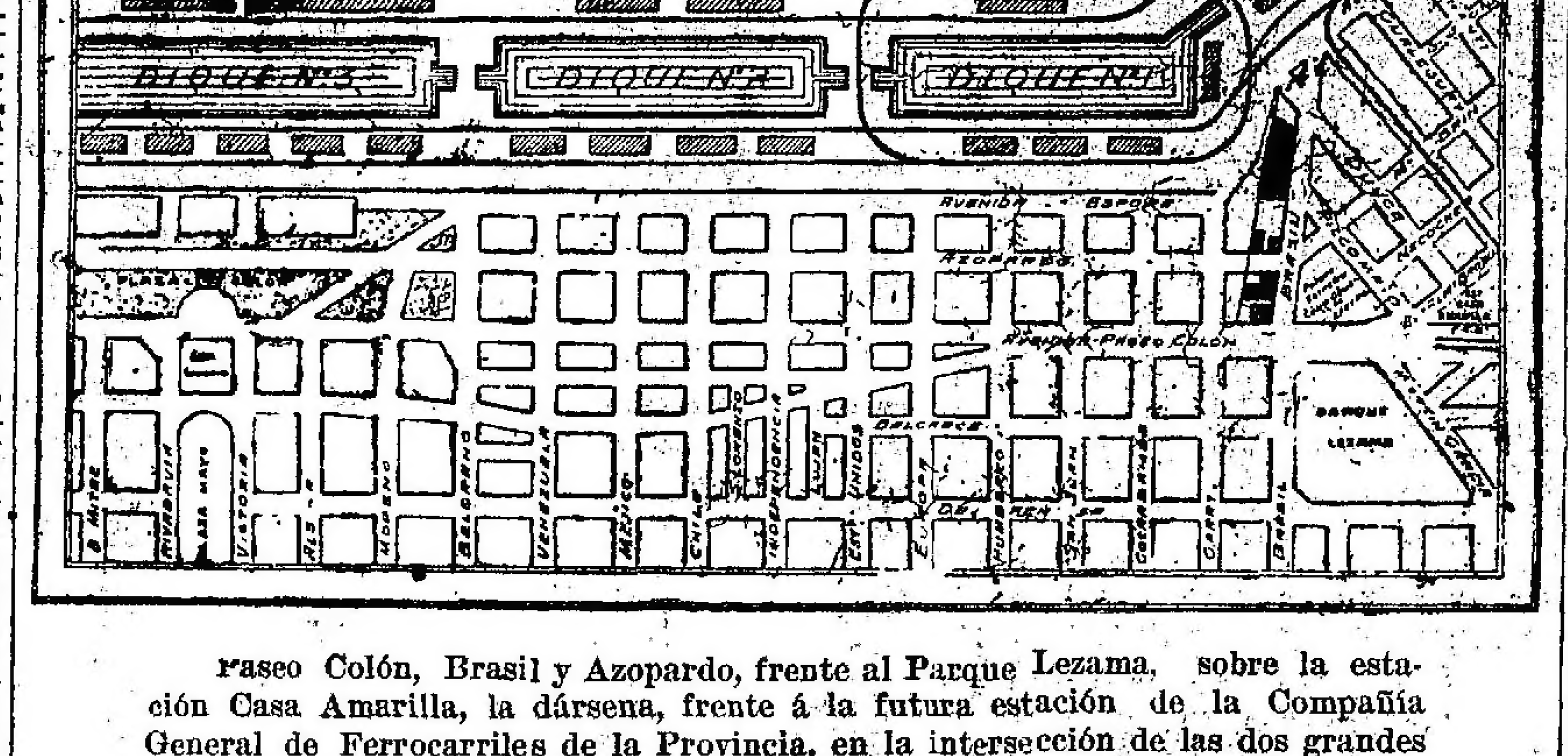

Paseo Colón, Brasil y Azopardo, frente al Parque Lezama, sobre la estación Casa Amarilla, la dársena, frente á la futura estación de la Compañía General de Ferrocarriles de la Provincia, en la intersección de las dos grandes arterias que condensan todo el movimiento y la vida de ese centro de actividad de la metrópoli, 26 lotes de todas dimensiones, en los que caben casas de comercio ó de renta, hoteles, casas de habitación, depósitos ó establecimientos de todo género. Con tranvías eléctricos por la Avenida y la calle Brasil.
Venta decidida por liquidación final. Base, 45 $ la vara cuadrada, mitad al contado y mitad á un año de plazo.

El Miércoles 4 de Mayo, a las 3 p.m.

EN NUESTRO HALL

Bravo Barros & Cía.

*EL LUJOSO HOTEL — URU-*guay 1288. Entre Arenales y Juncal, en el gran barrio aristocrático. Un suntuoso hotel, moderno, elegante y con todos los refinamientos del confort moderno. Edificio de dos pisos y subsuelo, de arquitectura severa y elegante, construído con materiales selectos y escogidos y admirablemente distribuído, en amplio terreno. Base pesos 160.000 de la que se deducirán $ 45.000 cédulas serie L., á estilo de plaza.
EL SABADO 7 de Mayo á las 3 p. m., en nuestro hall, 351 San Martín 361. 10 varas por 52v50. Ad corpus. Piso bajo: Entrada de mármol amarillo, canceles de roble y cristales, gran hall de parquet y vitraux y escalera de roble, salón con tapicerías, antesala con mámpara de cristales, gran comedor sobre el jardín, antecomedor con montaplatos, y pileta, foumoir, gran dormitorio y baño sobre el jardín. Piso principal, galería del hall, dos dormitorios al frente y baño, guardarropa, tres dormitorios más, baño y terraza. En el subsuelo, escritorio, portería, hall, cocina, comedor de servicio, despensa y tres habitaciones, jardín, cámara de calefacción. En la azotea, lavadero y terraza. Construcción excelente, cielos rasos decorados, puertas laqué, zócalos altos, carpintería roble, y cedro, cristales, vitraux, espejos, celosías, pisos parquet y pino tea, encerados, tapicerías y empapelados finos, calefacción á vapor, herrajes finísimos. Visítese de 9 á 11 a. m. y de 2 á 5 p. m. Títulos perfectos. Informes 351 San Martín 361.—BRAVO BARROS y Cía. a23

CERRITO Y TUCUMAN. — —La gran esquina frente mismo al teatro Colón sobre la plaza Lavalle. 19 varas á Cerrito Nos. 589 á 595 por 31v75 á Tucumán Nos. 1084 á 1100. Ad corpus. Son las dimensiones más notables para una gran construcción de renta. Base, $ 210.000. Mitad al contado y mitad á un año de plazo con garantía hipotecaria y 7 por ciento de interés, pagadero por semestres anticipados.
EL MARTES 3 de Mayo, á las 3 de la tarde en nuestro hall, 351 San Martín 361. Gran local para comercio en la esquina, dos negocios más al frente, 3 piezas cocina y patio. En el interior en altos, 16 piezas de madera. Renta $ 850 al mes por este año y $ 900 por el próximo con contrato que vence en Diciembre 31 de 1911. Títulos perfectos. Informes 351 San Martín 361.—BRAVO BARROS y Cía. a19

*LAVALLE 726|28 Y 734 EN-*tre Maipú y Esmeralda, en la situación descollante del macizo central de la ciudad, sobre los teatros, entre las casas de comercio de lujo, en medio del enorme movimiento y animación. Dos propiedades de renta en terrenos que permiten llevar á cabo una notable construcción. Bases $ 32.000 y $ 35.000. Tercera parte al contado, tercera parte á 6 meses y tercera parte á un año de plazo con garantía hipotecaria y 7 por ciento de interés, pagadero por semestres anticipados.
EL MARTES 3 de Mayo, á las 3 de la tarde, en nuestro hall 351 San Martín 361.
LAVALLE 726|28—8v75 por 18 varas. Ad corpus. Edificio de altos. Bajos: Salón, 3 piezas, cocina y patio. Altos: Sala, 3 piezas y cocina. Base $ 35.000.
LAVALLE 734.—8v66 por 17v90. Ad corpus. Sala, 3 piezas, cocina, baño, pieza de servicio y patio. Base, $ 32.000. La construcción es sólida, cielos rasos de yeso, pisos pino tea y mosaico, todo bien cuidado. Títulos perfectos. Informes, 351 San Martín 361.—BRAVO BARROS y Cía. a18

Av. RIVADAVIA 6182. UNA gran casa habitación en la mejor situación de Flores, á seis cuadras antes de llegar á la plaza, en medio de la mejor edificación de la parroquia. Edificio de una planta, amplio, cómodo y confortable, en amplio terreno. Base $ 68.000.
EL JUEVES 5 de Mayo (fiesta), á las 4 p. m., en la misma propiedad. 14v89 por 77v62. Ad corpus. Frente piedra artificial y balcones mármol, sala, escritorio, antesala, comedor, 5 dormitorios, antecomedor, baño, segundo comedor, 3 patios con galería, 3 piezas de servicio, jardín, invernáculo, gallinero, cielos rasos decorados, pisos pino tea, patios mosaico, pinturas al óleo, carpintería principal de cedro. Títulos perfectos. Informes, 351 San Martín 361.—BRAVO BARROS y Cía. a24

*TUCUMAN 1746. — AL LA-*do de la Avenida Callao en la mejor situación del centro. Edificio sólido, en terreno que permite desarrollar una gran construcción. Base, $ 56.000.
EL JUEVES 28 de Abril, á las 3 de la tarde en nuestro hall 351 San Martín 361. 8v75 por 70 varas. Ad corpus. Sala, comedor, 4 dormitorios, cocina, 2 patios de mosaico y baldosa, fondo. Cielos rasos de yeso, pisos pino de tea, muros empapelados. Las construcciones de madera no entran en la venta. Títulos perfectos. Informes 351 San Martín 361.—BRAVO BARROS y Cía.

*ARAOZ 2469 Y 2471 Y SAN-*ta Fe. Dos preciosas casas nuevas, elegantes y con todas las comodidades modernas. A 20 metros de la esquina de Santa Fe, en un barrio de familias, donde todas son casas de lujo. Construídas á todo costo, con verdadero gusto y con materiales de primer orden. Distribución perfecta, frente de estilo Vienés, patios, galerías y corredores imitación piedra. Base 55.000 pesos. Mitad al contado y mitad hasta tres años de plazo, con garantía hipotecaria y 8 o/o de interés, pagadero por semestres anticipados.
EL LUNES 25 de Abril á las 3 de la tarde, en nuestro hall, 351 San Martín 361. 11 varas de frente por 28 de fondo en el costado Sur y 26 varas en el costado Norte. Ad corpus.
CASA ALTA—Sala, con zócalos y chimenea Luis XVI, comedor con zócalos y vidriera que lo separa de la sala, escritorio, vestíbulo con zócalos, piso de mosaico norteamericano, paredes enduídas en yeso y plafonier, entrada de mármol blanco con paredes estucadas, pasamanos de bronce y plafonier, cuatro dormitorios, cuarto de baño con revestimientos, paredes enduídas en yeso, piso mosaico, norteamericano, bañadera, bidet, inodoro y pileta de loza fina, galería con marquise, despensa con estanterías, cocina con económica, paredes de mayólicas, colgadores, estanterías, carbonera, pileta, y con servicio de agua caliente en comunicación con el baño, dos piezas y baño para servicio, pileta.
CASA BAJA—Igual á la alta. En vez de escritorio tiene una pieza. Dos patios é instalaciones de alumbrado, duchas y campanillas eléctricas de primer orden, cloacas aprobadas.
RENTA—La casa alta da $ 280 pudiendo dar $ 300 y la baja puede dar $ 280. El comprador tendrá derecho á cobrar las mensualidades N. y S., la última en seguida. La casa baja tiene el usufructo del jardín lindero, inmediato á Santa Fe. Pueden visitarse dirigiéndose al número 2469 de 10 á 11 a. m. y de 2 á 3 p. m. Títulos perfectos. Informes 351 San Martín 361.—BRAVO BARROS y Cía. a20

CARLOS CALVO 922 Y 924.— Al lado de Buen Orden, á tres cuadras de la iglesia de la Concepción y á 12 de la plaza de Mayo. Dos casas de habitación ó renta, entre grandes construcciones. Bases $ 19.000 y $ 28.000. Mitad al contado y mitad á un año de plazo, con garantía hipotecaria y 8 o/o de interés, pagadero por semestres anticipados.
EL JUEVES 28 de Abril, á las 3 de la

BRAVO BARROS & CÍA

*ACEVEDO, PADILLA Y MU*rillo. 14 lotes por mensualidades. En el gran barrio del Oeste, á dos cuadras de la esquina de Triunvirato y Canning y de los tranvías eléctricos, rodeados de edificación, al lado de la fábrica de calzado de los señores Cirio Hermanos, en un barrio que adquiere cada día, mayor relieve. Adoquinado por Padilla y en construcción por Acevedo; afirmaje alto, excelente. Venta resuelta, sin base alguna, en 30 mensualidades. Con opción. Títulos definitivos.

EL DOMINGO 8 de Mayo á las 3 p. m. en los mismos terrenos. Son lotes de 10 varas de frente y esquinas amplias. Superficies de 271 á 411 varas cuadradas. Títulos perfectos. Los adoquinados del frente son por cuenta de los compradores. Seña 3 mensualidades en el acto de la venta y 4 más al escriturar, lo que se hará por la oficina de don Horacio Turio. Informes y planos, 351 San Martín 361.—BRAVO BARROS y Cía. a20

*EN LA AVENIDA CA*llao. — Entre Juncal y Las Heras. — Cuatro fracciones de terreno, dos de ellas con edificios sólidos que comprenden los números 1429 á 1441 de la avenida. En medio de palacios y edificios monumentales. Son fracciones amplias, con superficies de 342 á 508 varas cuadradas en las que pueden desarrollarse los más vastos y suntuosos proyectos de edificación. Base $ 180 la vara cuadrada.

EL SABADO 14 de Mayo á las 3 p. m. en nuestro hall, 351 San Martín 361. Después detalles completos. Entretanto pídanse informes y planos en nuestra casa. — BRAVO BARROS y Cía. a23

*QUINTA MANGORE EN OLI*vos. En la mejor ubicación del pueblo, lindero con el gran edificio de Mangoré, ocupado por el colegio Internacional, con espléndida vista al río de la Plata, en medio de chalets y casas quintas, 42 lotes, á cuatro cuadras de la estación Olivos y á tres de Borges, con frente al camino de automóviles y á las calles Mariano Pelliza, República, Florida, Espora y al camino á San Isidro, al lado de la avenida Rawson, frente á las vías de los F. F. C. C. C. A. y Rosario. Son realmente, los mejores terrenos para edificar chalets y casas quintas. Venta liberal, con opción amplia. Base pesos 2.50 la vara cuadrada, pagándose el precio en 48 mensualidades sin interés y con títulos definitivos, descontándose el 8 por ciento sobre las cuotas á plazo á los que paguen al contado.

EL DOMINGO 8 de Mayo á las 2 p. m. en los mismos terrenos. Los lotes tienen frentes de 11y50 á 12 vs. Entrando amplias esquinas y las superficies varían entre 500 y 4240 varas cuadradas. Títulos perfectos. Seña 4 mensualidades en el acto del remate y 8 más al escriturar, lo que se hará por la oficina de don Regino Letchós. Comisión 2 o|o. Informes y planos, 351 San Martín 361.—BRAVO BARROS y Cía. a23

TERRENO EN SAAVEDRA. —Un lote de 1,000 v. c. en la calle Crámer entre Pico y Deheza, á dos cuadras de la Avenida Cabildo que tiene ya colocados los rieles del tranvía en un sitio alto, rodeado de edificación. Base, $ 1.50 la vara cuadrada.

EL LUNES 2 de Mayo, á las 3 de la tarde, en nuestro hall 351 San Martín 361. 10 varas por 50. Títulos perfectos. Informes y planos 351 San Martín 361, y en Belgrano, Cabildo 1978.—BRAVO BARROS y Compañía. a24

CENTRALES, EN LOMAS— Avenida Gazcón (Alem), entre Rivera y Pereyra Lucena, 2 lotes de 30 v. c. cada uno, Adoquinado y eléctrico al frente, á 3 cuadras de la estación. Base, $ 7 la v. c. A plazos.

EL DOMINGO 1o. de Mayo á las 3 p. m. en los mismos terrenos. 10 varas por 63.95 cada lote. Títulos perfectos. Informes y planos 351 San Martín 361 y en Lomas avenida Meeks 66.—BRAVO BARROS y Cía. a24

VILLA GRANADEROS. — EN San Martín (F. C. C. A.), lindando con Villa Urquiza. La loma más alta del Norte de la capital. 25 manzanas en lotes grandes, con frente á la calle Constituyentes, prolongación de la avenida del mismo nombre que cruza Villa Urquiza y á las calles Necochea, Sargento Cabral, Boulogne-sur-Mer, Mariano Moreno, Rivadavia, Balcarce, General Lavalle y otras, todas abiertas y abovedadas, dentro de líneas municipales. A 500 metros de la avenida General Paz (bulevar de Circunvalación), á 10 cuadras al NE. de la estación San Martín, á 16 de las líneas de tranvías Lacroze y Anglo Argentino, y las dos tranvías de Villa Urquiza que pasan por su frente por la avenida Constituyentes, entre las quintas del doctor Gelardi, doctor Cabral, Saavedra, Anchorena, Villegas y otras importantes casas quintas. En la avenida Constituyentes en los terrenos de Saavedra, se construirá en breve una iglesia, un asilo y escuela. Villa Granaderos ocupa la situación más alta de la localidad entre Villa Urquiza y el pueblo de San Martín el que, entre otros adelantos, tiene alumbrado eléctrico, aguas corrientes, edificios modernos, y sucursales bancarias, y por su estación pasan, 70 trenes diarios que, en un cuarto de hora lo comunican con la capital federal, además del servicio de tranvías eléctricos. Para la edificación de chalets, casas quintas, casas de renta, para especular subdividiendo las fracciones, no hay nada mejor. Venta amplia y liberal, como judicial con opción á voluntad de los compradores. Por orden de la sociedad anónima La Economía Nacional (en liquidación). Sin base alguna. 20 o|o al contado y el resto en cuatro semestres de 20 o|o cada uno con pagarés hipotecarios sin interés, descontándose el 5 o|o á los que paguen al contado.

EL VIERNES 6 de Mayo á las 3 p. m. en nuestro hall, 351 San Martín 361. Los lotes, tienen frentes de 35 varas por fondos de 60, entrando amplias esquinas y lotes con frente á tres calles. Todos prolijamente medidos y amojonados por el ingeniero A. Uriarte Castro. Para visitar los terrenos habrá coches en la estación San Martín de 8 a. m. á 4 p. m. que conducirán gratuitamente á los interesados, los cuales solicitarán para el efecto pasajes, en nuestra casa central ó en nuestras sucursales. Títulos perfectos. Escrituras por la oficina de los señores Carlos A. Munilla y Arístides Bisso. Informes y planos, 351 San Martín 361 ó en las oficinas de la sociedad, Florida 26.—BRAVO BARROS y Cía.

LOS TERRENOS DE SAN Isidro. Los más notables del partido y los de mayor porvenir de los pueblos del Norte, 18 manzanas divididas en 77 cuartos de manzana, con superficies de 1100 á 4600 v. c. que forman la Villa Etcheverry, donde pueden levantarse casas de recreo, chalets, huertas y quintas de verdura. Dan frente á las calles Diego Palma, Río Bamba y 3 de Febrero á 10 calles más; están rodeados de casas quintas, á 200 metros del camino de la Tahona y á 12 cuadras al O. de la estación del F. C. C. A. y de la calle Santa Fe. Son terrenos altos, parejos y ocupan la situación más pintoresca de los alrededores del pueblo. Venta sin base, con opción amplia y liberal, á voluntad de los compradores, para vender resueltamente, por liquidación de herencia, pudiendo pagarse el precio mitad al contado y mitad á un año de plazo, con garantía hipotecaria y 8 o|o de interés, pagadero por semestres anticipados.

EL MIERCOLES 27 de Abril á las 3 p. m. en nuestro hall 351 San Martín 361 Los lotes, forman todos esquinas, teniendo frentes de 57 á 75 varas. Se prestan para ventajosas subdivisiones. Han sido mensurados por el ingeniero señor don A. R. Newton, y se entregarán medidos y amojonados. Títulos perfectos. Escrituras por las oficinas de los señores Leopoldo F. Broggi ó Alfredo Boggio (de San Isidro) á elección de los compradores. Informes y planos 351 San Martín 361 y en Belgrano, Cabildo 1978.—BRAVO BARROS y Cía. a17

CAMPOS

*LA GRAN ESTANCIA SAU*ce Corto. El más notable establecimiento moderno, de la gran región del Sur de la provincia de Buenos Aires. 9,350 hectáreas en un lote, en el partido de Coronel Suárez, á 3 leguas al Sur del pueblo y estación de ese nombre, á igual distancia al E. de Coronel Pringles, á 6 leguas al Norte de Peralta, á 4 leguas al Oeste de una estación de la línea férrea de Rosario al puerto Belgrano y á 3 horas de la ciudad y puerto de Bahía Blanca. Son los campos de la antigua estancia de Soler, en los que se ha instalado el más perfecto establecimiento ganadero, cuyas tierras riquísimas están totalmente cultivadas con prados de alfalfa combinada con los más ricos pastos de engorde hechos en una forma científica y con valiosos canales de irrigación que riegan más de 2,000 hectáreas, tierras, pastos, aguas, todos de calidad inmejorable. Tiene extensos alambrados, 33 potreros, 24 casas y poblaciones, molinos corrales y mejoras de toda índole. No tiene contratos de arrendamientos. Venta en un lote. Base $ 120 la hectárea. Tercera parte al contado, sexta parte á un año, sexta parte á dos años y el resto á 9 años de plazo con garantía hipotecaria y 7 o|o de interés anual, pagadero por semestres anticipados.

EL JUEVES 28 de Abril á las 3 p. m. en nuestro hall, 351 San Martín 361.

LINDEROS—Al NO. arroyo Sauce Corto de por medio con L. Bouilier de Courlon y Richeri; al NE., Amadeo Videla; al SE., Ramón Días y la señora viuda de Pradere y al SO. Anchorena.

ALAMBRADOS Y POTREROS—Está todo alambrado en perfectas condiciones con 7 y 8 hilos, uno de pua, postes quebracho colorado, varillas de lapacho. Hay 45 tranqueras grandes, de madera dura. Está dividido en 33 potreros, en su mayor parte de cultivos artificiales de alfalfa y pastos finos.

AGUADA Y RIEGO—El agua es cristalina, excelente, de los arroyos permanentes Sauce Corto y Pantanoso, al que da frente la estancia y El Perdido, que pasa por el esquinero SE y otros brazos interiores, habiendo 4 molinos grandes con tanques australianos. Existen en el campo grandes y valiosos canales de riego, hechos á todo costo, con los que se riegan 2,060 hectáreas de riquísimos prados. Estos canales colocan al establecimiento en condiciones especiales con respecto á los cultivos, los que, con la irrigación, alcanzan desarrollos y rinden productos realmente extraordinarios.

POBLACIONES, GALPONES Y MEJORAS—Casa habitación. Edificio de primer orden, con 14 habitaciones, vestíbulos, baño, despensa y dependencias, con instalación completa de gas acetileno y agua corriente en la casa y en el parque.

CASA DE ADMINISTRACION—Escritorio, cinco habitaciones, baño, despensa, cocina, carnicería, servicio de agua corriente en la casa, quinta y jardín.

DEPARTAMENTO DE SERVICIO—Cuatro habitaciones, cocina, cuarto de lavar y planchar.

GALPONES—Cinco galpones, cochera, caballeriza, galpón de esquila, galpón para cereales, herrería, carpintería y depósito de carros. Además corrales, bretes, balanza para pesar animales, amplios bañaderos en cal, para ovejas, todo construido con materiales de primer orden. Existen 9 puestos en su mayoría de piedra y cal y 18 casas para peones, de 2 piezas, comedor y cocina cada una, todo distribuido convenientemente en los diferentes cuadros y potreros.

DESTINO—El establecimiento no está arrendado. Si se dedicara á renta, produciría $ 12 la hectárea al año, para ganadería. Explotándolo directamente, pueden engordarse 6.000 novillos al año, sin perjuicio á la hacienda que actualmente existe en él.

CULTIVOS Y RIEGO—Los cultivos han sido hechos científicamente aplicando las semillas más adaptables al rico suelo de los campos. Las 6,350 hectáreas, están, pues, cultivadas en la forma siguiente: 2,012 hectáreas bajo riego con mezclas de alfalfa festuca (pratensis), ray grass, y cow grass, timoty y dactylo glomerata, formando un prado artificial inmejorable, 5,486 hectáreas sin canales con aguadas naturales con una mezcla análoga que forman hermosos prados y 1,848 hectáreas de campo natural mestizo de invernada en su totalidad de avenilla, trébol de carretilla, grano de oro, alverjilla y alfilerillo.

VISITA—Se inspecciona con mayor facilidad por Coronel Suárez, donde es conocido y dirigiéndose al administrador de la estancia. Títulos perfectos. Seña 8 o/o. Comisión 2 o|o. Informes y planos 351 San Martín 361.—BRAVO BARROS y Cía. a8

LOS CAMPOS DE CASAS Viejas y Viluco. Lo más notable de la provincia de Mendoza. En el departamento de San Carlos lindando con el pueblo de ese nombre, á una cuadra de la plaza y de la estación que es la terminal del ferrocarril de Luján de Cuyo línea ya construída, que está librada al servicio hasta Zapata, á 5 leguas al N. de San Carlos. Son 58,346 hectáreas divididas en 16 lotes de 2,514 á 5 000 hectáreas de campo de planicie libre de cordilleras con siete vertientes de riquísima agua dulce y con extenso frente al río Aguanda de donde hay canales de riego. Tiene molinos con tanques de 500,000 litros, agua de 2 á 4 metros y pozos semisurgentes. La tierra es fertilísima insuperable [illegible] guas, por su costado Oeste, linda con las [illegible] y hay dentro de los lotes en venta fracciones alfalfadas y regadas que dan rendimientos asombrosos. Casas Viejas y Viluco quedan en camino recto con los pasos de [illegible] los productos á Santiago de Chile, que es el principal mercado. La venta se efectúa por división de condominio entre los señores Ernesto [illegible] $ 5 á $ 40 la hectárea. Cuarta parte al contado y el resto en cuotas iguales á 1, 2 y 3 años de plazo, con garantía hipotecaria y 8 o|o de interés anual, pagadero por semestres anticipados.

EL SABADO 30 de Abril á las 3 p. m. en nuestro hall 351 San Martín 361. Linderos, al Oeste las casas del pueblo de San Carlos y el río Aguanda que lo separan de las chacras del mismo pueblo, al Norte los herederos de Rosas; al Este, Quirno y Guevara y al Sur, Bruno Villegas.

DIVISION—Lote 1: Lindando con el pueblo, 2,017 hectáreas. Tiene concesión para levantar el agua del arroyo frente á la villa, con la que pueden regarse 500 hectáreas que no precisan más que un riego por año por la ventaja de tener el agua de 2 á 5 metros, todo el lote. La concesión obliga al propietario á dar una pequeña parte del agua á la villa. Hay además un pozo semisurgente de 5 pulgadas, estando la primer napa á 3m80 y la semisurgente á los 18. Base $ 15 la hectárea.

LOTE 2: 2,514 hectáreas. Tiene molino, pozo semisurgente y tanque de 500,000 litros. Base $ 12 la hectárea. Tiene alamedas.

LOTE 3: Casas Viejas, 3,152 hectáreas, al Sur del anterior frente al Aguanda. Tiene agua á 4 metros. Tiene molino, pozo semisurgente y tanque de 500,000 litros. Hay grandes alamedas y tiene este lote las buenas poblaciones de Casas Viejas. Base pesos 12 hectárea.

LOTE 4 Viluco, al Sur de estos lotes, lindando con las chacras de Chilecito y el río Aguanda, 4,646 hectáreas. Tiene 500 hectáreas alfalfadas y regadas en espléndido estado, y que dan hasta 5,000 kilos de pasto por hectárea y por corte. Tiene alambrados y alamedas. La casa principal está en este lote y consta de 6 piezas y corredores y además galpones, corrales, plantaciones de frutales, 2 hectáreas de viña, alameda y sauzales. Hay 20 hectáreas de maíz que pertenecen á un arrendatario al que el comprador permitirá la recolección. En este lote está la toma de la acequia del Aguanda la que asegura el riego. Base pesos 40 la hectárea.

LOTES 5 á 16: Todos de campo excelente. Tienen superficies de 2.500 á 5.080 hectáreas medidas y amojonadas.

RIEGO: Efectuadas las obras de embalse de los ríos de la provincia de Mendoza, estos campos tendrán una zona regable de más de 18,000 hectáreas. Han sido mensurados con aprobación judicial y se entregarán los lotes medidos y amojonados. Títulos perfectos. Seña 8 o|o. Comisión 2 o/o. Escrituras en Buenos Aires por la oficina de don Tulio Méndez y en Mendoza por la de don Salvador Resta. Informes y planos 351 San Martín 361.—BRAVO BARROS y Cía. m29

*CHACRA EN LA MAGDALE*na. 54 hectáreas, 9 áreas, 20 centiáreas de campo de condiciones superiores para todos los cultivos, á legua y media al Norte de la estación Bavio y á 4 leguas de la ciudad de La Plata. Cruzado por el camino general de la Magdalena á Buenos Aires. Tiene alambrados y se encuentra en el campo la casa de negocio de Esprado. Venta en un lote. Base $ 150 la hectárea.

EL LUNES 2 de Mayo á las 3 p. m. en nuestro hall 351 San Martín 361. Linderos al NE., Carmen E. de Esprado; al NO., Pablo Espinelli; al SE., Eduardo Martínez y F. A. de la Canal y al SO., Ponce de León y Castro. Agua excelente á 4 metros, alambrado en su perímetro y á los costados del camino. Se visita por Bavio. El cochero José Gómez lo conoce. Títulos perfectos. Informes y planos 351 San Martín 361.—BRAVO BARROS y Cía. a20

CUATRO LEGUAS EN LA Pampa.—10,000 hectáreas en un lote, en la sección XX de la Pampa Central, á 3 leguas al Norte del Río Colorado, á 12 al mismo rumbo de la estación Chimpay, ferrocarril Sud, á 4 leguas al O. del ferrocarril de Villa Mercedes á Choele Choel y San Antonio (proyectado) y á 6 de la línea de San Rafael á San Antonio ya estudiada. Campo bueno con agua y buenos pastos. Se presta especial-

*SANTA EMILIA — EN SAN*ta Fe—En la región de las grandes estancias, de los alfalfares y colonias de la provincia, 7,878 hectáreas, 32 áreas, 44 centiáreas, en un lote, lindando con el ejido del pueblo Capivara, F. C. P. S. F. á legua y tres cuartos al Sur de San Cristóbal, á igual distancia al Norte de La Clara, á una legua al SO. de Ñanducita, F. C. C. Norte de San Cristóbal á Santa Fe y cruzado por la vía Manuel Gálvez (hoy Nelson) F. C. P. S. F. con una estación en el centro del campo aprobada por la dirección de vías de comunicación. Es considerado como el mejor campo de la zona. Para arrendarlo, para explotarlo directamente, ó para la formación de un gran pueblo, es el único campo que en esa región reune todas las condiciones indispensables. Por las numerosas líneas férreas que lo cruzan y circundan, sus productos son transportados directamente á las provincias del Norte y á los puertos y mercados de Buenos Aires, Rosario y Santa Fe. Esta última ciudad queda á 23 leguas del establecimiento. Son campos fertilísimos, especiales para alfalfares con una capa de espesor desde 0.35 m. hasta 1 metro de tierra vegetal, pastos buenos y abundantes, agua dulce á 2 y 3 metros y casi ningún desperdicio. Tiene alambrados poblaciones y todas las mejoras. Venta decidida. Base $ 60 la hectárea, 25 o|o al contado, 15 o|o á 6 meses y el resto en cuotas semestrales de 10 o|o cada una, con garantía hipotecaria y 8 o|o de interés anual, pagadero por semestres anticipados.

EL JUEVES 28 de Abril, á las 3 p. m., en nuestro hall 351, San Martín, 361. Linderos: al Norte, la compañía de Tierras de Santa Fe, Ltda., al Este, Apolinario Benítez y Cía. (hoy Ochoa), al Sur varios, y al Oeste, la vía del ferrocarril Provincial Santafecino. Está todo alambrado con 4 y 5 hilos lisos, y uno de púa postes de ñandubay y quebracho siendo propio en su totalidad á excepción de una parte del costado Norte que es medianero y ha sido dividido en 11 potreros teniendo 8 poblaciones. La casa principal tiene 5 piezas, 2 galerías, cocina y despensa, pozo con bomba y gran arboleda de paraísos casas para peones, cocina, un galpón de 35 por 12 metros de material con altillo y divisiones, caballeriza, etc.; galpón de herrería carpintería enseñada, brete, bañadero para vacunos. Hay 500 hectáreas alfalfadas 1,000 listas para sembrar con los mismos colonos y 300 para sembrar con los colonos cuyos contratos vencen en 1911. Se visita por San Cristóbal donde hay hoteles y coches. Todos los cocheros lo conocen. Títulos perfectos. Informes y planos, 351, San Martín 361.—BRAVO BARROS y Cía. a7

18 manzanas en lotes grandes en SAN ISIDRO

LA VILLA ETCHEVERRY

77 cuartos de manzana, en el sitio de mayor porvenir del pueblo, con frente á las calles Río Bamba, Diego Palma, 3 de Febrero y otras, á 200 metros del camino de la Tahona y á 12 cuadras de la estación del F. C. C. A. Venta como judicial, por liquidación de herencia, sin base alguna, mitad al contado y mitad á un año de plazo.

El Miércoles 27 de Abril, á las 3

EN NUESTRO HALL

Bravo Barros y Cía.

CHACRAS EN MERCEDES. Dos fracciones excelentes En el Cuartel 2o. del partido, entre chacras en plena producción. Son en conjunto 140 hectáreas especiales para tambo. Base $ 220 la hectárea.

EL LUNES 2 de Mayo á las 3 p. m. en nuestro hall 351 San Martín 361.

1a. FRACCION—89 hectáreas, 78 áreas, 69 centiáreas. A 30 cuadras de las estaciones La Verde y San Eladio (F. C. P. B. A.) á 35 de Gowland (F. C. O.) y Goldney (F. C. P.) é inmediato á una nueva estación del F. C. Midland. Población de 2 piezas, galpón, pozo, arboleda, corral grande para abonar. Linda al NE., con un sobrante conocido por de Díaz de Vivar; al SE., Rebagliati y Rodríguez; al NO., herederos de Naveira y al SO., herederos de Gómez. Alambrado en todo su perímetro, á excepción de la mitad de un costado. Agua excelente. Está desocupada y se visita por Mercedes.

2a. FRACCION—50 hectáreas, 62 áreas, 42 centiáreas. A poco más de una legua de las estaciones Agote y Gowland, á 30 de La Verde y á poco más de Colonia Pacheco. Linderos al NE. y SE., María H. de Murphy; al SO., sobrantes conocidos por de Díaz de Vivar; al NO., José B. Castillo. Alambrado por los cuatro costados, con 5 hilos lisos y uno de púa. Pastos y agua de buena calidad. Desocupada. Títulos perfectos. Informes y planos 351 San Martín 361.—BRAVO BARROS y Cía. a13

A 3 horas y media de BAHIA BLANCA

10.000 hs. en la Sección IV de la Pampa

PLANO DE UBICACIÓN

Lindando con los campos de Villa Iris y la provincia de Buenos Aires, próximas á la línea del F. C. Pacífico á Bahía Blanca, á tres leguas al Sudoeste de Villa Iris, á 4 al Sur de Jacinto Aráuz, al Oeste de las estaciones San Germán y General Rondeau y á sólo tres horas y media de la ciudad y puertos de Bahía Blanca. 10.000 hectáreas divididas en 4 lotes, de 2500 hectáreas cada uno, de campo excelente para ganadería y agricultura con agua muy buena en todo el campo de 3 á 10 metros de profundidad y pastos abundantes que lo hacen apto para todo destino.

Venta decidida, con opción y base de 20 pesos la hectárea, para liquidar resueltamente, pudiendo pagarse el precio tercera parte al contado, tercera parte á un año y tercera parte á dos años de plazo. ¡¡Bastan, pues, $ 16.666 al contado para adquirir una legua!!

El Sabado 30 de Abril, a las 3

EN NUESTRO HALL

Bravo Barros & Cía.

CHACRAS Y QUINTAS EN Chás. 141 quintas y chacras y el casco de la estancia "El Rosario", á 12 cuadras de la estación Chás, F. C. S. en el partido de General Belgrano, á 3 horas y media de la capital federal y en la ubicación más importante de la gran zona central de la provincia de Buenos Aires. Tierras de fertilidad extraordinaria, insuperables para agricultura, con agua dulce riquísima, á tres metros de profundidad. El maíz, el trigo, la alfalfa y el lino producen allí los más elevados rendimientos. Son fracciones de 5 á 44 hectáreas teniendo el casco de la estancia 366 hectáreas, con poblaciones y mejoras de todo género. Venta decidida, sin base, tercera parte al contado, tercera parte á 1 año y tercera parte á 2 años de plazo, con garantía hipotecaria y 6 o/o de interés anual, pagadero por semestres anticipados.

EL DOMINGO 8 de Mayo á la 1 p. m., en el mismo campo. Linderos: al NO., la vía del F. C. S.; al NE., Emilio Bunge, J. Motta, Pedro Amarillo y M. Aguirre; al S. E., Manuel Aguirre y al SO., Pedro Ibáñez. Casco de El Rosario, 366 hec. 35 á. y 35 c. Casa habitación con 5 piezas y dependencias, montes de paraísos y frutales, alambrada. Lotes: 141 fracciones de 5 á 44 hectáreas, todas de campo alto, parejo, sin desperdicio alguno. El día del remate á las 8.20 a. m., saldrá de la estación Constitución un tren especial gratis, parando en las estaciones Temperley á las 8.50 en Ferrari á las 9.35, en Altamirano á las 10.05, en Ranchos á las 10.45, en Villanueva á las 11.05, en General Belgrano á las 11.20. Llevará coche-comedor. Se visita con toda facilidad por General Belgrano ó Chás, dirigiéndose al señor Héctor Piccione. Títulos perfectos. Escrituras por la oficina de don José A. Novaro. Informes, planos y boletos 351 San Martín 361.—BRAVO BARROS y Cía. a16

CUATRO LEGUAS SOBRE Puán—Lindando con los campos de Villa Iris y la provincia de Buenos Aires, próximas á la línea del ferrocarril Pacífico á Bahía Blanca, á tres leguas al Sudoeste de Villa Iris, á 4 al Sur de Jacinto Aráuz, al Oeste de las estaciones San Germán y General Rondeau y á sólo tres horas y media de la ciudad y puertos de Bahía Blanca. 10.000 hectáreas divididas en 4 lotes de 2,500 hectáreas cada uno de campo excelente, para ganadería y agricultura con agua muy buena en todo el campo, de 3 á 10 metros de profundidad y pastos abundantes que lo hacen apto para todo destino. Tierras de gran porvenir rodeadas de grandes colonias y establecimientos de importancia, susceptibles de ser arrendadas ó explotadas con grandes beneficios. Venta decidida con opción y base de $ 20 la hectárea, para liquidar resueltamente, pudiendo pagarse el precio tercera parte al contado tercera parte á un año y tercera parte á dos años de plazo con garantía hipotecaria y 7 por ciento de interés anual, pagadero por semestres anticipados. ¡¡Bastan, pues, $ 16.666 al contado, para adquirir una legua!!

EL SABADO 30 de Abril á las 3 de la tarde, en nuestro hall 351 San Martín 361. Corresponden al lote 6 de la fracción C, sección 4a. de la Pampa Central. Los lotes tienen 2.500 hectáreas cada uno y son de form. regular. Linderos: al Norte, P. M. y J. Moreno; al Oeste, herederos de Juan M. Martínez; al Sur, V. Caride y al Este, A. Demaría y F. Solans. Se visitan por Villa Iris. Títulos perfectos. Informes y planos, 351 San Martín 361.—BRAVO BARROS y Cía.

*CHACRA EN ADOLFO AL*sina—64 hectáreas 35 áreas que forman la chacra 5 de la sección R á 25 cuadras de la estación. Tierra especial para alfalfares, con agua buena á poca profundidad. Base $ 40 la hectárea.

EL MARTES 26 de Abril, á las 4 de la tarde en nuestro hall, 351 San Martín 361. Linderos al NE. las chacras 3 y 4 de sección R, al NO. el fisco, al SE. las quintas 5, 7, 9, 11, 13, 15, 17 y 19 de la sección E. y por el SO. la laguna Epecuen. Títulos perfectos. Escrituras por la oficina de don Arturo Leiro. Informes, 351 San Martín 361.—BRAVO BARROS y Cía. a13

mente para alfalfares. Venta decidida. Base, $ 7 la hectárea de la que se deducirán 25,000 cédulas de la serie J á estilo de plaza pudiendo pagarse el excedente de las cédulas mitad al contado y mitad á un año de plazo, con garantía hipotecaria y 6 por ciento de interés, pagadero por semestres anticipados.

EL SABADO 30 de Abril, á las 3 de la tarde en nuestro hall, 351 San Martín 361. Linderos: al N., Rojas, al E. J. Cantón, al S. el fisco, y al O., A. Mulet. Comprende el lote 24, fracción C, de la sección 20. Títulos perfectos. Si el comprador toma los plazos la escritura se otorgará por la oficina de los señores Escobedo y González. Informes y planos, 351 San Martín 361.—BRAVO BARROS y Cía. a18

*EN SANTIAGO DEL ESTE*ro. "La Fortuna", en el departamento 28 de Marzo (hoy General Belgrano), en la zona de mayor porvenir de la provincia, á dos leguas al Oeste de la estación Bandera y á igual distancia al Sur de Averías, en los campos del Inca, 3,749 hectáreas, 78 áreas en un lote de campo excelente, tanto para ganadería como para agricultura, con agua dulce á poca profundidad. Base, $ 10 la hectárea. Tercera parte al contado y el resto á 1 y 2 años con garantía hipotecaria y 8 o|o de interés anual, pagadero por semestres anticipados.

EL MARTES 10 de Mayo á las 3 p. m., en nuestro hall, 351 San Martín 361. Linderos: al Norte, Martinetti; al Este, varios; al Sur, R. César y B. Sommer; y al Oeste, F. Castellanos. Se visita por Bandera, allí hay comodidades. Títulos perfectos. Informes y planos, 351 San Martín 361.—BRAVO BARROS y Cía. a23

CAMPO EN NEUQUEN. — A plazos, 10,000 hectáreas en la sección XXXIII, fracción C., parte Norte de los lotes 21 y 22, á dos leguas de la estación telegráfica de Norquín y á corta distancia del ferrocarril proyectado de Acha á Antuco, el que una vez terminado pondrá á este campo á sólo 6 horas del puerto chileno de Talcahuano. Campo superior, especial para invernada, con abundantes pastos y aguas, que lo hacen apto para agricultura y ganadería. Venta en un lote. Base, $ 2 la hectárea, 1|2 al contado y 1|2 á un año de plazo con 6 o|o de interés, pagadero por semestres anticipados.

EL SABADO 30 de Abril á las 3 p. m., en nuestro hall 351 San Martín 361. Linderos: al Norte, los lotes 19 y 20; al Sur, el lote 21 y León Lafontaine; al Este, Ramón y Gabriel Llames y al Oeste, el lote 25. Tiene monte y poblaciones. Es conocido por "Paso del Picnuleo". Títulos perfectos. Informes y planos, 351 San Martín 361.—BRAVO BARROS y Cía. a20

VARIOS

MUEBLES — JUDICIAL. En la casa calle Reconquista 575. Orden del juez doctor Helguera, secretario doctor Groussac en la testamentaría de don Ramón M. Blanco.

EL MARTES 26 de Abril á la 1 p. m. en la misma propiedad. Juego de sala, de lámpas de seda, tapicería, cortinados, cuadros, muebles sueltos, alfombras, arañas de bronce y objetos varios. Al contado. Comisión 10 o|o. Informes, 351 San Martín 361. —BRAVO BARROS y Cía. a18

Los interesados pueden solicitar informes detallados á nuestra casa central, 351 San Martín 361, ó á nuestra sucursal en Belgrano, Avenida Cabildo 1978; en Lomas de Zamora, 66 Avenida Meeks; ó en La Plata, calle 47 núm. 667.—BRAVO BARROS y Cía.

V.S.L.

V. S. Lobato & Cía.

CASAS

*JUDICIAL — EN VILLA DE*voto. Hermosa casa quinta, avenida Nacional 4101 esquina á Mercedes, en la ubicación más importante de esa villa, á 1 1|2 cuadra de la estación del ferrocarril del Pacífico frente á la plaza principal y rodeada por las hermosas casas quintas de los señores Devoto, Stoppani, Della Cha y otros. Título perfecto. Base, 2/3 partes de su tasación, $ 20.051.60.

EL DOMINGO 1o. de Mayo á las 4, venderemos en la misma propiedad, por orden del señor juez de primera instancia doctor Federico Helguera, secretaría del doctor Fernando Klappenbach y como perteneciente á la testamentaría de doña Bernabela Cabrera de Morales. Sus dimensiones se componen de 25.70 metros de frente á la calle Mercedes por 31.17 de fondo y frente á la calle Nacional, (36 varas por 29.75 igual á 1.072 v. c.) Su edificio se compone de sala, comedor, 4 dormitorios, vestíbulo con piso de mosaico, cuarto de baño, piso de baldosa, cocina, pieza para servicio, dos w. c., pozo semisurgente con bomba, depósito para agua, pisos pino de tea, cielos rasos de yeso, celosías, vereda, jardín á los frentes, con árboles frutales, cerco de alambre tejido con plantas vivas, etc. Seña 8 o/o. Comisión 2 o|o. á cargo del comprador. Más detalles á V. S. LOBATO y Cía., San Martín 48. a20

PARAGUAY 3024, ENTRE Agüero y Gallo. El centro de todo un barrio moderno, cuyas construcciones en su mayor parte valiosas lo han convertido en el punto preferido para habitar á la par que aseguran una renta elevada y estable. Propiedad en amplísimo terreno, que es adaptable para los dos destinos, arriba indicados. Base, $ 23.000. Renta 250 $. Título perfecto. Ad corpus.

EL DOMINGO 1o. de Mayo, á las 4 de la tarde. Mide 10 varas por 70. Su edificio con frente imitación piedra, consta de sala, escritorio, vestíbulo, seis dormitorios, comedor, baño interior, pieza para servicio, cocina, w. c. y fondo con árboles frutales y de adorno. Cielos rasos de yeso, pisos pino de tea, patios de mosaico, puertas y celosías de cedro, zaguán con mayólicas y otros detalles que podrán apreciarse visitando la propiedad. Seña 8 por ciento. Comisión, 2 por ciento. Informes, San Martín 48.—V. S. LOBATO y Cía. a22

*AL OESTE — ENTRE BAL*boa y la Avenida del Campo, conocida por Bella Vista, con adoquinado y tranvía. Paz Soldán 11 y 15; Dos casitas para habitación ó renta en ese centro de importancia y continua valorización. Base, $ 8,000 cada una; mitad al contado, y mitad á un año con 7 por ciento de interés. Renta $ 35 cada casa. Título perfecto.

EL DOMINGO 1o. de Mayo, á las 3 de la tarde. Están edificadas en terrenos de 10 varas por 30. Los edificios constan de: dos amplias piezas, cocina y w. c. Cielos rasos de yeso, pisos pino tea, puertas de cedro, patio de mosaico, galería, pozo con bomba y verja de material y hierro al frente. Pueden visitarse. Seña, 8 por ciento. Comisión, 2 por ciento. Informes, San Martín 48.—V. S. LOBATO y Cía. a24

CORONEL DIAZ 56, ENTRE Soler y Paraguay. La ubicación preferida de Palermo sobre una amplia avenida y donde predominan las construcciones modernas. Linda casa para habitar, de edificio sólido y que permite ampliarse. Base, $ 14.000, pudiendo pagarse el importe mitad al contado y mitad á un año con 7 por ciento. Título perfecto. Ad corpus.

EL DOMINGO 1o. de Mayo á las 4.30 de la tarde. Mide 11.25 varas de frente por 23.81 á un costado, 23.32 al otro y 11 en el contrafrente. Su edificio con buen frente moderno, se compone de dos salas al frente, dos habitaciones más, baño, cocina y w. c.; cielos rasos de yeso pisos pino de tea patios de mosaico, etc. Puede visitarse. Seña, 8 por ciento. Comisión, 2 por ciento. Informes San Martín 48.—V. S. LOBATO y Cía. a24

JUDICIAL — HUMBERTO I número 1568, entre Sáenz Peña y Cevallos, á dos cuadras de Entre Ríos y una de San Juan. Con adoquinado y tranvía al frente. Barrio importante moderno y central. Orden del señor juez doctor Luis Ponce y Gómez, secretaría del doctor Osvaldo Rocha, como perteneciente á la testamentaría de doña María Peirano de Monteverde. Por orden judicial las escrituras deberán otorgarse por el escribano señor Avelino Rolón. Título perfecto. Ad corpus.

EL DOMINGO 1o. de Mayo, á las 2 de la tarde. Mide 8.22 metros por 58.02 (9.50 varas por 67). El edificio antiguo pero en perfecto estado, se compone de sala, comedor, cuatro dormitorios, baño cocina, w. c. y un galponcito de madera y zinc. Cielos rasos de yeso, pisos de madera, zaguán y primer patio de mosaico segundo de baldosa fondo con frutales, etc. Visítese de 1 á 4. Seña, 8 por ciento. Comisión, 2 por ciento. Informes, San Martín 48.—V. S. LOBATO y Cía. a24

GARAY 2870, ENTRE DEAN Funes y Catamarca, espléndida casa-habitación al Sur, sobre el bulevar Garay, con adoquinado pago, jardines y tranvía en su frente, al lado de Deán Funes también con tranvía y en un centro de verdadera importancia. Casa nueva, moderna, Luis XV, amplia y sólida. Base $ 18,000. Título perfecto. Ad corpus.

EL DOMINGO 1o. de Mayo, á las 3 de la tarde. Mide 10 varas por 40.60. Edificio; frente imitación piedra, vestíbulo con vitraux, sala, comedor, 4 dormitorios, despensa, baño, cocina, 2 piezas para servicio y w. c. con cloacas internas y w. c. para servicio cielos rasos de yeso decorados, pisos de pino de tea, zaguán, vestíbulo, y patios de mosaicos, galería de cristal en los dos patios, puertas y celosías de cedro, etc. Puede visitarse todos los días. Seña, 8 por ciento. Comisión, 2 por ciento. Informes, San Martín 48.—V. S. LOBATO y Cía. a24

TERRENOS

*EL PUEBLO RAFAEL CAS*tillo, á media hora de la capital, en lotes, en 80 mensualidades, en el partido de Matanza. Los terrenos que rodean la nueva estación Rafael Castillo en el kilómetro 27, del ferrocarril Midland, una antes de la estación Libertad á una legua al Sur de Morón, tierra muy alta rodeada de pequeñas chacras y tambos, cuyos productos tendrán su salida obligada por la nueva estación de manera que los terrenos en venta que la rodean son de inmenso porvenir. Pueblo especial para los trabajadores de las fábricas del Riachuelo, que sin pérdida de tiempo y sin necesidad de tranvía pueden ir de su casa álas fábricas. La venta comprende 430 lotes distribuídos en 22 manzanas con sus calles abiertas, abovedadas y alambradas en su perímetro. Base, pesos 2 mensuales por lote, en 80 mensualidades, sin interés. Descuento 20 por ciento sobre el total á los que paguen al contado, por los escribanos Sres. Julio R. Guyot y Domingo Abadie.

EL DOMINGO 8 de Mayo, á las 2 de la tarde, en los mismos terrenos. Son 430 lotes de 350 á 650 varas cuadradas. El ferrocarril Midland tiene ya comprado el terreno para edificar su estación central, en la calle Entre Ríos (Avenida Vélez Sarsfield) y Avenida Amancio Alcorta. Actualmente sale de la estación Puente Alsina, hasta donde se va por el tranvía número 47 (Defensa y Alsina). En los terrenos adyacentes á la estación Rafael Castillo se ha separado una manzana de una cuadra cuadrada para construir en ella una capilla y una escuela. El obispo Terrero, tiene en su poder con ese objeto $ 30,000, entregados por los herederos de la sucesión Posse. De la estación Puente Alsina saldrá un tren gratis el día del remate á la 1.50. Se exigirán tres mensualidades como seña, y nuestra comisión de 2 por ciento en el acto del remate y las mensualidades restantes se abonarán en nuestra casa mes á mes á contar desde el 1o. de Junio. Otros informes y planos pídanse en nuestra casa, San Martín 48.—V. S. LOBATO y Cía.

*JUDICIAL — EN AVELLA*neda. La esquina O'Gorman y Baudrix, en cuatro lotes; á tres cuadras de la plaza y de la Avenida Mitre. Orden del señor juez doctor Andrés Baires, secretaría Pedro V. Meléndez, como perteneciente á la sucesión de don Andrés Beltrame. Base $ 11.23 $ los 75 decímetros cuadrados (vara cuadrada). Título perfecto. Escrituras por la oficina del señor Tertuliano Gaye.

EL JUEVES 5 de Mayo (fiesta) á las 3 de la tarde en la misma propiedad. El lote esquina mide 16.50 metros por 24.81, el lote á continuación sobre O'Gorman número 320 mide 15.84 metros de frente por 26.55 de fondo y 7.79 en el contrafrente y dos lotes al fondo sobre Baudrix miden 10.30 de frente por 24.29 á 18.37 de fondo. Existen varios edificios antiguos y parte moderna. Se dará opción. Seña 8 por ciento. Comisión 2 por ciento. Informes y planos. San Martín 48.—V. S. LOBATO y Cía. v1

*RIVADAVIA Y BUSTAMAN*te.—Tres lotes lindando con esa interesante esquina, próximos á la plaza y estación del Once, en barrio tanto comercial como de familias, donde tendría especial cabida la gran casa de habitación y renta y dos hotelitos. Títulos perfectos. Adoquinado pago. El importe de los tres lotes se abonará al contado.

EL JUEVES 5 de Mayo (fiesta), á las 4 de la tarde en los mismos terrenos. Con frente á Rivadavia un lote de 10 varas de frente por 41 en un costado y 40.67 en el otro. Superficie, 408.36 varas cuadradas. Base, $ 55 v. c.; sobre Bustamante lindando con la esquina y por los fondos con el lote anterior dos lotes de 10 varas de frente por 18 de fondo. Superficie, 130.65 y 182.38 varas cuadradas. Base, $ 40 la vara cuadrada, seña, 8 por ciento. Comisión, 2 por ciento. Informes y planos, San Martín 48.—V. S. LOBATO y Cía. a22

*EN MERLO, F. C. O.—600 lo*tes de terreno y 12 casas nuevas. En 150 mensualidades. Venta por orden de la Compañía Nacional de Ladrillos. Los terrenos lindan con la edificación del pueblo y son los únicos que faltaba subdividir para dar á la localidad la expansión que requiere su población é importancia siempre en aumento. Las manzanas en venta están ubicadas á tres cuadras de la plaza é iglesia de Merlo y tres de ellas dan frente á la calle principal por donde pasará el tranvía eléctrico que establecerá el ferrocarril Midland desde la estación Libertad hasta el pueblo de Merlo. Todas las calles han sido abiertas de acuerdo con la municipalidad local. Actualmente están ocupados en la fábrica de ladrillos 250 operarios, número que próximamente será duplicado y su establecimiento allí con sus familias será una valiosa contribución al progreso del pueblo, pues su presencia hará necesario el aumento del comercio, lo que convertirá aquello en un gran barrio aumentando por consiguiente el valor de su tierra. Base, $ 3 mensual los terrenos y $ 20 por mes las casas. Título perfecto. Las escrituras se otorgarán una vez abonadas 20 mensualidades por el escribano que designe la compañía vendedora. La posesión se dará el domingo 8 de Mayo, desde las 8 de la mañana por los ingenieros Massa y Gallegos que han efectuado la división.

EL DOMINGO 1o. de Mayo, á las 2, en los mismos terrenos. Las casas son bien edificadas y constan de dos piezas con un amplio corredor al frente, cocina, w. c., pozo. Están cercadas de alambre tejido en todo el perímetro del terreno que les corresponde revocadas interior y exteriormente en cal, tienen pisos de pino tea y cielos rasos. Están edificadas en terrenos de 10 varas de frente por 42 á 62 de fondo. Los lotes miden 10 varas de frente por 40 á 61 de fondo. Condiciones: El importe se abonará en cien mensualidades sin interés. Se exigirán tres mensualidades como seña en los lotes baldíos y dos por las casas. Las restantes á contar del 1o. de Junio próximo se pagarán en el escritorio de la Compañía Nacional de Ladrillos, San Martín 42, ó en la gerencia de la fábrica en Merlo. El tren gratis saldrá del Once el día del remate á la 1 y parará en Flores á la 1.10. Nuestra comisión de 2 por ciento es á cargo de los compradores. Informes, planos y boletos para el tren pídanse en nuestro escritorio San Martín 48.—V. S. LOBATO y Cía. a16

CAMPOS

*EN MORENO, UNA FRAC*ción de campo cuya adquisición puede representar una fortuna loteándola. Son 45 hectáreas 3 áreas y 13 centiáreas ó sean 613.734 varas cuadradas á 15 cuadras al Norte de la Estación. Terreno alto, parejo de superior calidad para cualquier destino. Trazado aprobado por la municipalidad de San Justo. Posesión inmediata. Título perfecto. Escrituras una vez abonadas veinte mensualidades ó antes si se paga al contado. Lotes amojonados. Líneas municipales. Está alquilada para tambo á razón de 175 $ mensuales sin contrato. Venta al contado con base $ 600 la hectárea es decir cuatro centavos y medio la vara cuadrada. Loteando y mensualidades podría obtenerse fácilmente de 15 á 20 veces más. Título perfecto.

EL SABADO 30 de Abril á las 4, en nuestro salón, San Martín 42. El campo mide 500 metros por 914 y da frente á tres calles. Está alambrado en todo su perímetro. Todos los cocheros lo conocen por tambo de Luisa A. de Mosondo en campo de Hipólito Cresco. Seña 8 o|o. Comisión 2 o|o. Informes y planos San Martín 48.—V. S. LOBATO y Cía. a15

Rodolfo Collet

*EN MIRA MAR, EN 80 MEN*sualidades, sin interés. Dos manzanas divididas en 46 lotes. A 2 cuadras del mar y de la playa La Perla. Manzana G de la chacra 153 y manzana J. de la 156. Dada la importancia que adquiere día á día este importante balneario, que está llamado á ser dentro de poco la segunda Mar del Plata, se hace innecesario su elogio. Las operaciones de tierra en ese pueblo se suceden con interés increíble; el valor se duplica por momentos y el interés despertado ya va en aumento, haciendo que Miramar, sea hoy el punto de mejor colocación del dinero. Los terrenos que salen á la venta se encuentran á sólo dos cuadras de la playa de La Perla, es decir, con vista al mar y sobre la costa, que es la zona de más valor en todos los balnearios. En breve estará terminada la estación del ferrocarril del Sud lo que dará mayor impulso á Miramar. Base 3 pesos por mes el lote. Pagadero en 80 mensualidades sin interés. Unico desembolso 5 mensualidades en el acto del remate y 5 más al retirar el título provisional las demás se abonarán en el Banco Español del Río de la Plata del 1 al 5 de cada mes. Descuento 10 o|o sobre las mensualidades restantes al que pague al contado. Las escrituras se otorgarán inmediatamente por el escribano señor Alberto Wille Bille, Avenida de Mayo 695, una vez abonadas 20 mensualidades. El remate, tendrá lugar en mi casa, San Martín 143.

EL MARTES 3 de Mayo á las 3 p. m. Títulos perfectos. Comisión 2 o|o. Planos y datos, San Martín 143.—Rodolfo Collet.

Arturo Barros y Cía.

SAN MARTIN 50

SUCURSAL EN LOMAS DE ZAMORA, AVENIDA MEEKS 130, A CARGO DE EDUARDO CASARVILLA VIDAL, ATIENDE DE 9 A 12 A. M. Y EN LA CASA PRINCIPAL DE 2 A 4.

*PARAGUAY 725. CASA BA*ja en buen estado, es el terreno más sobresaliente que puede ofrecerse en ese barrio valiosísimo. Entre Maipú y Esmeralda. Es decir allí donde es más intensa la transformación de la ciudad y dentro de un marco formado por los palacios más costosos y modernos. La casa consta de 7 habitaciones, dependencias, 2 patios, etc., construída en un terreno de 10 varas de frente por 32 de fondo; las dimensiones ideales que bajo la dirección de un arquitecto hábil responden á todo lo que se quiera edificar. Base, 55,000 pesos. Reconoce una hipoteca de 40,000 $ por un año que el comprador puede aceptar ó no. La propiedad se entregará libre de inquilinos.

EL DOMINGO 8 de Mayo á las 4.30 de la tarde, en la misma propiedad. Títulos perfectos. Seña 8 por ciento. Comisión, 2 por ciento. Informes, San Martín [illegible] Arturo Barros y Cía.

PUBLIO C. MASSINI & C^{IA}

P. C. M. y C^{IA}

PUBLIO C. MASSINI y C^{ia}

CASAS

Central

ANDES 748

ENTRE

Viamonte y Córdoba

Buena propiedad, con todas las ventajas y adelantos modernos, ocupada por cinematógrafo. Renta 320 pesos mensuales.

BASE $ 28.000 m/n.

A PLAZOS

El Miércoles 27 de Abril

A LAS 3 P. M.

En nuestra casa, San Martín 81.

Publio C. Massini & Cía.

*ANDES 748, ENTRE VIA*monte y Córdoba, barrio muy central con todas las ventajas y adelantos modernos, edificio solidísimo, recién construído ocupado por cinematógrafo, con contrato hasta Marzo de 1912 produciendo $ 320 mensuales. Mide 11 varas por 30 (ad-corpus). Venta decidida, con la ínfima base de $ 28 000 á pagarse una tercera parte al contado, tercera á seis meses y tercera á 12 meses de plazo, con 7 por ciento de interés y garantía hipotecaria.
EL MIERCOLES 27 de Abril á las 3 de la tarde en nuestra casa, San Martín 81, venderemos esta propiedad que en atención á su brillante ubicación renta y forma de pago, recomendamos sin reservas. Visítese. Hay oferta de $ 450 de alquiler para cuando venza el contrato. Títulos perfectos. Seña 8 por ciento. Comisión 2 por ciento. Más datos en nuestras oficinas, San Martín 81.—Publio C. Massini y Cía. a17

CASA EN BARRACAS AL Norte. Bulevar Suárez 1720 entre Herrera y Universidad, barrio comercial con tranvías eléctricos hacia todos rumbos. Mide 11 varas 85 por 17 varas (ad corpus), consta de un buen edificio compuesto de sala, 4 habitaciones, con todas las dependencias necesarias todo construído con materiales de primer orden y en perfecto estado de conservación. Base $ 15.000 que reconoce en hipoteca á un año con 8 o|o de interés para vender por cualquier cosa que exceda.
EL DOMINGO 1o. de Mayo á las 4 p. m. en la misma propiedad, venderemos esta casa muy bien ubicada. Visítese de 3 á 5 p. m. Títulos perfectos. Seña 8 o|o. Comisión 2 o/o. Más datos en nuestras oficinas, San Martín 81.—Publio C. Massini y Cía. a21

CASA ZABALA 2340 ENTRE Cabildo y Obligado, el barrio más lindo de Belgrano, sobre las Barrancas. Tranvías eléctricos á 20 varas. Mide 10 varas de frente por 22.50 contrafrente 10 varas 10, consta de un lindo edificio con jardín al frente, 3 habitaciones y dependencias, todo muy bien construído y en perfecto estado de conservación. Base $ 5.000.
EL DOMINGO 8 de Mayo á las 4 p. m. en la misma propiedad venderemos esta linda casita, puede visitarse de 2 á 4 p. m. Títulos perfectos. Seña 8 o|o. Comisión 2 o|o. Más datos en nuestras oficinas, San Martín 81.—Publio C. Massini y Cía. a22

CASA AL NORTE — COSTA Rica 171 al 3, entre Medrano y Almagro muy buen barrio comercial con toda clase de comodidades, afirmados, tranvías, etc. Mide 10 varas de frente por 40 (ad corpus) y consta de un buen edificio en perfecto estado de conservación compuesto de salón, de negocio, comedor, 4 habitaciones, cocina, w. c., 3 patios de mosaicos, entrada independiente para familia, cielos rasos de yeso, pisos pino tea, etc. Venta llave en mano con la ínfima base de pesos 19.000, pudiendo pagarse el importe una mitad al contado y la otra á un año con garantía hipotecaria y 7 1/2 o|o de interés.
EL MIERCOLES 4 de Mayo á las 3 p. m. en nuestra casa San Martín 81 venderemos esta propiedad cuya adquisición se recomienda. Títulos perfectos. Seña 8 o|o. Comisión 2 o|o. Más datos en nuestras oficinas San Martín 81.—Publio C. Massini y Cía. a21

*LAS HERAS 1489 al 91, ado*quinado, jardín y doble vía de eléctrico al frente, muy buen barrio comercial, consta de sala de negocio ocupada por sastrería, 3 habitaciones principales, otra de altos, cocina y w. c., frente con portada de cedro y celosías de acero, patio mosaico, luz eléctrica, pisos pino tea, cielos rasos de yeso, celosías, etc., todo en perfecto estado, casi nuevo, mide 9 varas de frente por 19 en un costado y 16 en el otro (ad corpus). Base $ 13.000 para vender resueltamente.
EL MIERCOLES 27 de Abril á las 3 p. m. en nuestra casa, San Martín 81. Puede visitarse en todo momento. Títulos perfectos. Seña 8 o/o. Comisión 2 o|o. Más datos en nuestras oficinas, San Martín 81.

*MALABIA 1438 ENTRE CA*brera y Gorriti, edificada en terreno de 10 varas de frente al E. por 43.70 de fondo en el costado NE. 43.47 en el costado SO y 9,95 en el contrafrente. Ad corpus. Consta de sala, vestíbulo, 3 dormitorios, gran comedor, patio y otro dormitorio más, 2 piezas de servicio, gallinero, cocina, baño, w. c., pozo semisurgente y dependencias. Construída con materiales de primer orden, cielos rasos de yeso, celosías, banderolas, mosaicos, etc., etc. Base ínfima 16.000 pesos incluyendo una hipoteca de 6.000 pesos al 8 o/o de interés que vence dentro de un año y que podrá tomar ó nó á su cargo el comprador, abonando el excedente al contado.
EL MIERCOLES 4 de Mayo á las 3 p. m. en nuestra casa, San Martín 81 venderemos esta buena casa, que recomendamos. Títulos perfectos. Seña 8 o|o. Comisión 2 por ciento. Más datos en nuestra casa.—Publio C. Massini y Cía. a20

CASA PALPA 3281 ENTRE Conde y Martínez, á 2 cuadras del bulevar Colegiales con adoquinado y tranvía á 1 cuadra del bulevar Alvarez Thomas (también con tranvía) barrio todo edificado. Mide 10 varas de frente por 19.50 y consta de un edificio nuevo compuesto de salón, 2 habitaciones, piecita, cocina y w. c., todo construído con buenos materiales. Base pesos 5.000.
EL DOMINGO 8 de Mayo á las 3.30 p. m. en la misma propiedad venderemos esta casita ubicada en barrio que adelanta rápidamente. Títulos perfectos. Seña 8 o|o. Comisión 2 o/o. Más datos en nuestras oficinas San Martín 81.—Publio C. Massini y Cía. a22

*CASA CABRERA 5841, EN*tre Carranza y Bompland á 2 cuadras de Rivera con tranvías eléctricos, buen barrio, de mucho porvenir, muy edificado. Mide 10 varas por 51 (ad corpus), consta de un edificio en perfecto estado de conservación y compuesto de 3 piezas, cocina, galería, patio de mosaicos y dependencias. Venta decidida con la ínfima base de $ 6.500 incluyendo una hipoteca de $ 2.000 al 8 o|o que el comprador tomará á su cargo.
EL DOMINGO 1o. de Mayo á las 4.30 p. m. en la misma propiedad venderemos esta linda casita. Visítese en todo momento. Títulos perfectos. Seña 8 o|o. Comisión 2 por ciento. Más datos en nuestras oficinas. San Martín 81.—Publio C. Massini y Cía. a24

TERRENOS

LA MEJOR MANZANA DE Monte Grande. La núm. 74 á cuadra y media de la estación. lo más valioso y de más porvenir, dividida en 6 amplios lotes de 2.300 varas, más ó menos, cada uno. Con frente al bulevar Monte Grande y calle de la estación. Venta forzosa por división de condominio, con la ínfima base de $ 1 la vara cuadrada, á pagarse la mitad al contado y mitad á 6 meses, con interés y pagarés hipotecarios.
EL MIERCOLES 27 de Abril á las 3 p. m. en nuestra casa, San Martín 81. venderemos estos 4 amplios lotes que recomendamos. Títulos perfectos. Seña 8 o/o. Comisión 2 o|o. Más datos y planos en nuestras oficinas San Martín 81.—Publio C. Massini y Cía. a15

*EN BELGRANO, DOS LO*tes bien ubicados, uno calle Maure entre Blandengues y Migueletes, lote 7 de la manzana D, y el otro Migueletes entre Maure y Chacarita, lote 14, manzana A. Distan sólo una cuadra de la Avenida Vertiz con doble vía de eléctrico. Mide el primero 10 por 46.20 varas y 10 por 53.47 el segundo. Venta sin base, á tanto la vara cuadrada, á pagarse en 60 mensualidades sin interés, dándose posesión y escritura desde el primer momento con sólo el pago de tres mensualidades en el acto del remate y tres más para escriturar.
EL DOMINGO 1o. de Mayo á las 3 de la tarde, sobre los mismos terrenos, venderemos estos dos lindos lotes. Títulos perfectos. Comisión, 2 por ciento. Más datos y planos, en nuestras oficinas San Martín 81 —Publio C. Massini. a19

Dos Hermosos Chalets

LO MÁS LINDO DE BELGRANO

Bulevar Cabildo 3346 y 3356

ADOQUINADO, JARDINES Y TRANVIA AL FRENTE

BASE $ 33.000 cada uno

El Miércoles 27 de Abril, á las 3 p. m.

EN NUESTRA CASA

Publio C. Massini y Cía.

DOS HERMOSOS CHALETS bulevar Cabildo 3346 y 3356, lo más lindo de Belgrano, adoquinado, jardines y tranvías al frente, entre la edificación más moderna é importante, venta en cómodos plazos, obra de los señores Watson y Alliverti. Detalle cada uno mide 7.50 por 57 varas y consta en la planta baja de: hall, sala, comedor, antecomedor, baño, terraza, jardín, 2 piezas de servicio, cocina, en los altos, 4 dormitorios, terraza, baño, instalaciones de luz eléctrica, etc. La construcción se ha hecho con todo esmero empleando en todos los detalles materiales de primer orden; el mejor elogio lo harán los interesados visitando las mencionadas de 3 á 5 p. m. en una de ellas hay molino. Venta decidida con la ínfima base de pesos 33.000 cada una pudiendo pagarse el importe en la siguiente forma: 25 o|o al contado y el resto en 3 cuotas semestrales de 25 o/o cada una con 6 o|o de interés y garantía hipotecaria de las mismas propiedades.
EL MIERCOLES 27 de Abril á las 3 p. m. en nuestra casa, San Martín 81, venderemos estos hermosos chalets que recomendamos sin reservas. Para visitarlos solicítese una tarjeta en nuestras oficinas. Títulos perfectos. Seña 8 o|o. Comisión 2 o/o. Más datos, San Martín 81.—Publio C. Massini y Cía.

*EN FLORES, DOS MANZA*nas, calles Bolivia, Avenida Nazca, Condarco, Terrada, Monte Dinero, Desaguadero y Monte Egmont 63 lotes, de medidas especiales á una cuadra de Sud América (adoquinada), 3 del bulevar Gaona y rodeados completamente de edificación. Venta en 60 mensualidades, sin interés, á tanto la vara cuadrada sin base, para vender á todo precio, no hay más desembolso que tres mensualidades de garantía en el acto del remate y 3 más para retirar el título provisional. Las cuotas mensuales se abonarán en el Banco de Galicia. Títulos perfectos. Escrituras ante Bartolomé Parodi.
EL DOMINGO 8 de Mayo, á las 3 de la tarde, sobre los mismos terrenos, venderemos estos 63 bien ubicados lotes que pueden adquirirlos los bolsillos más modestos, en razón de la forma de venta. Comisión, 2 por ciento á cargo de los compradores. Más datos y planos en nuestras oficinas, San Martín 81.—Publio C. Massini y Cía. a19

AVENIDA COLEGIALES — (Hoy Federico Lacroze), con doble vía de eléctrico y adoquinado. A 60 varas de esa importante avenida, 14 lindos lotes de ideales dimensiones y en 48 mensualidades sin interés. Terrenos altos, rodeados totalmente de edificación moderna y con un porvenir inmediato. Dan frente á las calles Olleros, Martínez y Maure, manzana L., de los antiguos terrenos de Ugarte, miden 10 varas de frente por 18.85 á 30 de fondo, posesión en seguida, sin más desembolso que 3 mensualidades de garantía en el acto del remate y 3 más para retirar el título provisorio.
EL DOMINGO 8 de Mayo á las 4 p. m. sobre los mismos terrenos venderemos estos 14 lotes sin base para vender á todo precio. Títulos perfectos. Escrituras definitivas una vez abonadas 18 mensualidades ante los escribanos señores Magan y López, cuando se hayan abonado 18 mensualidades. Comisión 2 o|o. Más datos y planos en nuestras oficinas, San Martín 81.—Publio C. Massini y Cía. a20

EN FLORES — 10 LOTES (inclusive 2 esquinas), Avenida Directorio, calles Achával y Merlo, en la manzana E de la antigua quinta de Lanús, á 1 1|2 cuadras del bulevar Río IV, y Curapaligüe con doble líneas de tranvías, á 3 cuadras de Rivadavia, altura del 6000, barrio todo edificado, terrenos muy altos por donde pasará el tranvía que une Directorio con San Juan, cerca del parque Chacabuco, paraje que progresa enormemente y donde ya nadie quiere vender. Lotes de 250 á 340 varas cuadradas comprendiendo dos preciosas esquinas. Venta con la ínfima base de $ 8 la vara cuadrada, pagadero 1/4 parte al contado 1|4 á 6 meses, 12 y 18 meses de plazo con 7 o/o de interés y pagarés hipotecarios.
EL DOMINGO 8 de Mayo á las 3 p. m. sobre los mismos terrenos venderemos estos 10 preciosos lotes, que recomendamos muy especialmente. Títulos perfectos, escrituras ante los escribanos señores Magan y López. Seña 8 o|o. Comisión 2 o|o. Datos y planos en nuestras oficinas, San Martín 81. —Publio C. Massini y Cía. a20

PAMPA Y TRIUNVIRATO

Los últimos 90 lotes con frente á estas importantes avenidas y calles Juramento, Mendoza, Pacheco y otras.

Rodeados completamente de edificación. Venta por cuenta y orden de la Oficina de Tierras de Volpi y Cía.

SIN BASE á tanto la vara cuadrada

PAGADEROS EN 60 MENSUALIDADES

El Dgo. 1º de Mayo, a las 3 p. m.

SOBRE LOS MISMOS TERRENOS

Datos, planos y pasajes gratis en nuestra casa, San Martín 81.

PUBLIO C. MASSINI & Cía.

*EN BAJO HONDO — LIN*dando con el pueblo Varela, en el centro de las primeras quintas cuya venta constituyó un éxito el año pasado en Bahía Blanca, 12 quintas de 1 hectárea cada una, quedan estas quintas sobre la estación Bajo Hondo, en el cruce de los ferrocarriles del Sud y del Rosario á Puerto Belgrano. A media hora de la ciudad de Bahía Blanca y á igual distancia de los puertos Ingeniero White, Militar y Galván. Terrenos muy altos, de tierra negra y profunda, con agua buena de 3 á 8 metros. En la vecindad hay quintas con pozos hechos. Para el que quiera una quinta para la explotación de verduras y frutales ó un criadero de aves, no hay nada comparable, no hay más que estas 12 quintas en venta en ese punto, cuya fertilidad se garantiza. Venta en 60 mensualidades, sin interés y con la ínfima base de 5 centavos la vara cuadrada. Títulos perfectos. Escrituras definitivas desde el primer momento, con sólo el pago de 3 mensualidades en el acto del remate y 3 más para escriturar.
EL MIERCOLES 27 de Abril, á las 3 p. m. en nuestra casa San Martín 81, venderemos estas 12 quintas muy bien ubicadas. Escrituras ante el escribano Luis G. Montes de Oca. Comisión, 2 o|o, á cargo de los compradores. Más datos y planos, en nuestras oficinas San Martín 81.—Publio C. Massini y Cía.

EN MONTE GRANDE — LA manzana Z, á 4 cuadras de la estación, en medio de la edificación del pueblo terreno alto, venta en 4 cuartos de manzana de 4.500 varas cuadradas cada uno, con opción, sin base, á tanto la vara cuadrada, á pagarse una mitad al contado y la otra á 6 meses de plazo sin interés y con garantía hipotecaria. Títulos perfectos. Escrituras ante el escribano Domingo Sánchez
EL MIERCOLES 27 de Abril, á las 3 de la tarde, en nuestra casa, San Martín 81, venderemos este buen terreno. Seña 8 por ciento. Comisión 2 por ciento. Más datos y planos, en nuestras oficinas, San Martín 81.—Publio C. Massini y Cía. a17

EN BAHIA BLANCA. CON frente al bulevar Colon, á 15 cuadras al Sur de la plaza y á 9 de la estación del Pacífico. 14 225,15 v. c. en un lote que corresponde á la fracción A. de la chacra 412, el tranvía en construcción de Puerto Galván al centro pasará por frente al terreno en venta. Sin base, á tanto la vara cuadrada, á pagarse una tercera parte al contado, tercera á 6 y tercera á 12 meses de plazo, con 7 o|o de interés.
EL MIERCOLES 27 de Abril, á las 3 p. m., en nuestra casa, San Martín 81. Títulos perfectos. Seña 8 o|o. Comisión 2 o|o. Más [datos, San] Martín 81.—Publio C. Masini. a17

*DOS TERRENOS EN FLO*res, calle Santander entre Ferrocarril y Lautaro barrio muy poblado y de porvenir; lotes 13 y 15 de la manzana B. Mide cada uno 10 varas por 60. Venta sin base, á tanto la vara cuadrada con opción y á pagarse en 60 mensualidades, sin interés, dándose posesión y escritura desde el primer momento con sólo el pago de 4 mensualidades al contado.
EL DOMINGO 1o. de Mayo, á las 2 de la tarde sobre los mismos terrenos. Títulos perfectos. Escrituras ante el escribano señor Luis M. Lagos. Comisión, 2 por ciento. Más datos y planos, en nuestras oficinas, San Martín 81.—Publio C. Massini y Cía.

EN LA CHACARITA — A media cuadra del gran bulevar Ushuaia, á una cuadra del bulevar Alvarez Thomas, dos de la avenida Colegiales y Triunvirato, todas estas con dobles líneas de tranvías eléctricos para todas direcciones, en el punto más alto del municipio, donde se domina todo el panorama de la capital, en un barrio de asombroso progreso, 6 lotes de 283 á 450 varas cuadradas comprendiendo una esquina, frente mismo á la fábrica de Ingloton y la de conservas de Watson y Cía., y de los grandes talleres de Lutz y Schultz. Venta sin base, á tanto la vara cuadrada, pagadero cuarta parte al contado y el resto en tres cuotas iguales, á 6, 12 y 18 meses de plazo con 7 o|o de interés y pagarés hipotecarios.
EL DOMINGO 8 de Mayo á las 3 p. m. sobre los mismos terrenos venderemos estos 6 lotes que son los únicos disponibles en este paraje privilegiado, pues todo está vendido y edificado ó edificándose. Títulos perfectos. Seña 8 o|o. Comisión 2 o|o. Escrituras ante los señores Magan y López. Más datos y planos en nuestras oficinas, San Martín 81.—Publio C. Massini y Cía. a20

*TERRENO CALLE KING en*tre Díaz Vélez y Potosí, á 30 varas del bulevar Díaz Vélez y 1 cuadra de Gazcón, ambas con adoquinados y tranvías eléctricos, barrio todo edificado y con inmenso porvenir. Mide 10 varas de frente por 33 con un martillo á favor, total 365 varas cuadradas. Venta sin base, á tanto la vara cuadrada, á pagarse mitad al contado y mitad á un año de plazo sin interés y con garantía hipotecaria.
EL DOMINGO 1o. de Mayo á las 3 p. m. sobre el mismo terreno, venderemos este lindo lote, cuya inmejorable ubicación lo recomienda. Títulos perfectos. Seña 8 o/o. Comisión 2 o|o. Más datos y planos, en nuestras oficinas, San Martín 81.—Publio C. Massini y Cía. a19

*EN LOS NUEVOS MATADE*ros—31 lotes en las manzanas 5, 9, 14 y 16, á una cuadra del adoquinado y tranvía, á dos de la entrada principal en medio de la mejor edificación de ese barrio cuyos progresos rápidos aumentarán más aún en razón de que los trabajadores que dependen de los Mataderos se han convencido de que su más cómoda ubicación, está allí, máximo hoy que el tranvía cuesta 10 centavos á plaza de Mayo. Venta en 60 mensualidades para liquidar definitivamente ese pequeño saldo. Sin base á tanto la vara cuadrada, dándose posesión inmediatamente sin más desembolso que dos mensualidades de garantía en el acto del remate y dos más para retirar el título provisional.
EL DOMINGO 1o. de Mayo, á las 2 de la tarde, sobre los mismos terrenos, venderemos estos 31 lotes muy bien ubicados y en forma tan ventajosa que puede adquirirlos el bolsillo más modesto. Títulos perfectos. Comisión 2 por ciento. Más datos en nuestras oficinas.—Publio C. Massini y Cía.

PAMPA Y TRIUNVIRATO. Los últimos 90 lotes con frente á estas importantes avenidas y calles Bella Vista, Pacheco, Jramento y Echeverría. El punto más alto de Belgrano, con tranvía eléctrico al frente (Compañía Lacroze) y el número 96 del Anglo Argentino á 3 cuadras por la calle Acha, y el número 38 por el bulevar Monroe á 4 cuadras del terreno en venta. Son los mejores terrenos que han salido á la venta, pues las calles están abiertas y abovedadas, todas las manzanas cercadas de alambre tejido, veredas hechas y luz eléctrica, adoquinados y tranvías al frente. La venta se hace en 60 mensualidades, sin interés, sin base á tanto la vara cuadrada por orden y cuenta de la oficina de tierras de Volpi y Cía. B. Mitre 345 al 55 y sin más desembolso que 2 mensualidades de garantía en el acto del remate y dos más para retirar el título provisional que será dado en la oficina de tierras de Volpi y Cía.
EL DOMINGO 1º de Mayo á las 3 p. m., sobre los mismos terrenos venderemos estos 90 lotes que serán otros tantos edificios para un corto plazo de tiempo; pues tengan presente que no adquirir hoy estos terrenos es desperdiciar una ocasión que no se presentará otra vez, tanto por adelantos antes mencionados, como por las condiciones de pago que los ponen al alcance del más modesto bolsillo. Títulos perfectos. Posesión inmediata. Escrituras ante el escribano señor Rosino Letchos. El día del remate pondremos tranvías gratis de Entre Ríos y Chile á la 1.40 p. m., y de Corrientes y Callao, á la 1.50 p. m. Por más datos, planos y boletos á la oficina de Volpi y Cía. ó á nuestra casa San Martín 81. —Publio C. Massini y Cía. a23

En los Nuevos Mataderos

31 lotes con frente á las calles San Pedro, Jachal, Cañada de Gómez, Arrecifes y otras.

A 1 cuadra del adoquinado y del tranvía, á 2 de la entrada principal de los Mataderos, en medio de la mejor edificación de ese barrio.

Venta sin base á tanto la vara cuadrada. Pagaderos en 60 mensualidades.

El Dgo. 1o. de Mayo a las 2

SOBRE LOS TERRENOS

Más datos y planos en nuestra casa, San Martín 81.

Publio C. Massini y Cía.

CAMPOS

EN EL NEUQUEN, sección 24a., lotes 2 y 3 en el valle de Naguelra, con una legua de frente al río Limay. 3.700 hectáreas divididas en dos lotes uno de 2,100 hectáreas y el otro de 1.600 hectáreas con opción; el río Limay es navegable continuamente por los vapores del ferrocarril del Sud, á 20 cuadras tiene oficina telegráfica y en el mismo campo hay una casa de comercio que paga de alquiler $ 500 anuales sin derecho al campo; está á 10 leguas de las poblaciones de Cabo Alarcón y Piedra del Aguila es muy rico campo con pastos de primera y con aguadas naturales. Se encuentra comprendido en los valles de la ley de irrigación. Venta forzosa, con la ínfima base de pesos 8 m|n. la hectárea. Reconoce una hipoteca por $ 15.000 en cédulas argentinas que el comprador tomará á estilo de plaza abonando el excedente tercera parte al contado, tercera á 6 meses y tercera á 12 meses de plazo con 7 por ciento de interés.
EL MIERCOLES 11 de Mayo á las 3 de la tarde, en nuestra casa, San Martín 81, venderemos este buen campo, cuyo porvenir es grandioso, pues la prolongación del F. C. S. á Chile pasa muy inmediato al campo en venta. Títulos perfectos. Seña, 8 por ciento. Comisión, 2 por ciento. Más datos y planos, en nuestras oficinas, San Martín 81.—Publio C. Massini y Cía. a24

30.000 hectáreas divididas en 19 lotes

cuyas superficies varían entre 1.220 y 4.972 hectáreas. Departamento de Iglesias, provincia de San Juan, á 1 legua de Iglesias y de Rodeo, y á 10 de Jáchal, campo para ganadería y de gran porvenir. Base ínfima y definitiva, $ 1.50 la hectárea. Títulos perfectos. Escrituras ante I. Collado. Entrega dentro de tres meses.

El Miércoles 4 de Mayo, á las 3 p. m.

En nuestra casa, San Martín 81

Más datos y planos, en nuestras oficinas, San Martín 81.

Publio C. Massini y Cía.

Guerrico y Williams

CASAS

*JUNCAL 1960, ENTRE RIO*bamba y Ayacucho, regular edificio en amplio terreno. Con asfalto al frente, á una cuadra de Callao, á dos de Santa Fe, á 2 y 1|2 de plaza Vicente López y á 4 de plaza Rodríguez Peña, una de las mejores situaciones del Norte. Edificio susceptible de ser modernizado, consta de sala, 6 dormitorios, 2 comedores, baño, pieza servicio, cocina, etc., en terreno de 8 varas de frente por 76v44 de fondo y contrafrente de 7v91 ó sean 608 varas cuadradas, más ó menos. Base, $ 40.000.
EL MIERCOLES 27 de Abril á las 3 de la tarde, en nuestra casa, B. Mitre 530. Títulos perfectos. Seña, 8 por ciento. Comisión 2 por ciento.—Guerrico y Williams.

MAR DEL PLATA — EN LA Loma del Torreón, 8 preciosos lotes á plazos. Calle Gazcón entre Alvear y Viamonte (quinta 141), 4 lotes en cada acera y frente mismo unos de otros, teniendo cada uno 10 por 50 varas, ó sea 500 v. c. A 4 cuadras del bulevar Marítimo, Explanada y Torre Pueyrredón, á pocas varas de la escuela y capilla Stella Maris, á poco más de 2 cuadras del bulevar Colón y á 6 de la nueva y grandiosa estación del F. C. Sud. Barrio de palacios, el más solicitado en la actualidad de todo el balneario. Base $ 10 la vara cuadrada con opción, mitad al contado y mitad al 31 de Octubre próximo con 7 o|o de interés anual y garantía hipotecaria, debiendo escriturarse ante los señores Magan y López en Buenos Aires, ó López Novillo en Mar del Plata. Títulos perfectos.
EL MIERCOLES 27 de Abril á las 3 p. m. en nuestra casa, B. Mitre 530, donde pueden pedirse planos. Seña 8 o/o. Comisión 2 o|o.—Guerrico y Williams. a17

TERRENOS

*EN BAHIA BLANCA, 6 LO*tes muy centrales á dos años de plazo, calle J. Molina entre Vieytes y Güemes, á 7 cuadras de la plaza principal, en dirección al barrio Noroeste que es el más próspero de la localidad. Edificación nutrida y moderna en todos su alrededores. Son lotes unidos de 10 por 50 varas ó sea 500 varas cuadradas cada uno. Base, $ 2.50 la vara cuadrada, 1|3 parte al contado y el resto por partes iguales á uno y dos años de plazo, con 6 por ciento de interés anual y pagarés hipotecarios, debiendo escriturarse ante la oficina de Haedo, Avenida de Mayo 605. Títulos perfectos.
EL VIERNES 29 de Abril, á las 3 de la tarde, en nuestra casa, B. Mitre 530, donde pueden solicitarse planos. Seña 8 por ciento. Comisión, 2 por ciento.—Guerrico y Williams. a15

BAHIA BLANCA, A 2 años de plazo, 3 grandes lotes entre la plaza principal y el Parque Municipal, á 10 cuadras de la primera y 6 antes de llegar al parque. Parte de la quinta 168 con frente á la calle Alvarado entre Andes y el antiguo zanjón del arroyo Maldonado, lotes de 8.601 á 11.048 varas. Base, $ 1.20 la vara cuadrada, 1|3 parte al contado y el resto por partes iguales á uno y dos años de plazo con 6 o|o de interés anual y pagarés hipotecarios, debiendo escriturarse en la oficina de Haedo, Av. de Mayo 605. Títulos perfectos.
EL VIERNES 29 de Abril á las 3 p. m. en nuestra casa Bmé. Mitre 530, donde pueden solicitarse planos. Seña 8 o|o. Comisión 2 o|o.—Guerrico y Williams. a16

PARA ESPECULAR. — A largos plazos. En Tapiales, 24.540 varas libres de calles en un lote á 2 y 1|2 cuadras de la estación Tapiales y frente mismo á los talleres de la Compañía General de Ferrocarriles de Buenos Aires, interesante negocio de inmediato resultado, vendiendo en pequeños lotes, para los que hay gran demanda. Base, 60 centavos la vara cuadrada; pudiendo continuarse con una hipoteca de 9.200 $. pagadera en 56 mensualidades de $ 164 sin interés. Títulos perfectos.
EL MIERCOLES 27 de Abril, á las 3 de la tarde, en nuestra casa, B. Mitre 530, donde pueden solicitarse planos. Seña, 8 por ciento. Comisión, 2 por ciento.—Guerrico y Williams. a17

*EN MAR DEL PLATA—PA*ra especular, 2 notables fracciones con frente al bulevar Colón, en la chacra 78, á 8 cuadras de la estación y misma distancia del asfalto, á dos del bulevar Lafranconi y á 12 de la plaza Peralta Ramos. Una de las ubicaciones más interesantes de la localidad, donde siempre hay demanda de terrenos por ser barrio, donde se radica la población de todo el año, dos lotes con opción, de 120 varas de frente cada uno al bulevar Colón por 240 varas de fondo ó sea 28.800 varas cuadradas cada lote. Uno de los lotes tiene casa de 3 piezas, galpón, molino y tanque de material de 100.000 litros. Todo el terreno sembrado de verdura, produce $ 80 al mes sin contrato. Base, 80 centavos la vara cuadrada, mitad al contado, mitad á 6 meses de plazo con 7 por ciento de interés y garantía hipotecaria, debiendo escriturarse ante los señores Magan y López ó López Novillo si resultan distintos compradores. Títulos perfectos.
EL MIERCOLES 27 de Abril, á las 3 de la tarde, en nuestra casa, B. Mitre 530, donde pueden pedirse planos. Seña, 8 por ciento. Comisión, 2 por ciento.—Guerrico y Williams. a20

*SANSINENA — POR CUEN*ta de la Compañía de Tierras del Oeste. Solares, quintas y chacras, rodeando la estación Sansinena, F. C. O., partido de General Villegas, en la línea de Roberts á Intendente Alvear. La mejor tierra de la región para agricultura. Sin base. El pueblo, en 60 mensualidades sin interés, exigiéndose solamente 2 mensualidades en el acto del remate y otras 3 dentro de las 48 horas, al entregarse las libretas. Las quintas y chacras 10 o|o al contado y el resto en 5 años de plazo con 7 o|o de interés anual, pagadero por semestres adelantados y garantía hipotecaria, pudiendo el comprador hacer sus pagos en las fechas y cantidades que le convenga dentro de dichos 5 años, pero amortizando por lo menos 10 o|o al año. Comisión 2 o|o á cargo de los compradores.
EL JUEVES 5 (fiesta), y VIERNES 6 de Mayo á las 12 del día, en los terrenos. Los interesados de Buenos Aires y de las estaciones intermedias, deberán tomar el tren ordinario que saldrá del Once el miércoles 4 á las 8 de la noche á cuyo tren se aumentarán 2 coches dormitorios y 1 restaurant, que seguirán hasta Lincoln, donde se agregarán al tren especial que conducirá 2 coches de primera clase y que correrá desde Lincoln á Sansinena parando en todas las estaciones. Para el regreso de Sansinena se tomará el tren el viernes 6 á las 7 p. m., y los coches dormitorios seguirán con el tren ordinario que pasa por el Bragado á las 3.15 a. m., llegando al Once á las 8 de la mañana del día sábado. Planos y otros informes pueden pedirse á nuestra casa, B. Mitre 530.—Guerrico y Williams. a24

CAMPOS

EN NECOCHEA, NEGOCIO de gran porvenir y poco dinero. La chacra 73 en 16 lotes de 15.695 varas á 6 cuadras del mar y muy inmediato á las pintorescas grutas que es uno de los paseos favoritos del balneario. Interesante negocio para especuladores, que con un insignificante desembolso pueden realizar un brillante beneficio por la valorización que día á día adquiere la tierra en la localidad. Base 6 centavos la vara cuadrada, mitad al contado y mitad á 6 meses de plazo, sin interés, con garantía hipotecaria. Escrituras por el señor Manuel Bois. Títulos perfectos.
EL MIERCOLES 4 de Mayo á las 3 de la tarde en nuestra casa B. Mitre 530, donde pueden solicitar planos. Seña 8 por ciento. Comisión, 2 por ciento.—Guerrico y Williams. a23

*EN BAHIA BLANCA, A pla*zos. Para especular. La chacra 240 en 4 lotes con opción de 112.678 varas cada uno. Entre el Parque Municipal y la villa Pacífico, lindando con esta última. Terrenos altos, de inmenso porvenir, como para ganarse una fortuna, subdividiendo en pequeños lotes, para los que hay siempre infinidad de interesados en la localidad. Base 30 centavos la vara cuadrada, 1|3 parte al contado y el resto por partes iguales á uno y dos años de plazo con 6 o|o de interés anual y pagarés hipotecarios, debiendo escriturarse en la oficina de Haedo, Av. de Mayo 605. Títulos perfectos.
EL VIERNES 29 de Abril á las 3 p. m. en nuestra casa Bmé. Mitre 530, donde pueden solicitarse planos. Seña 8 o|o. Comisión 2 o|o.—Guerrico y Williams. a15

*SOBRE LA ESTACION MA*riano Miró, F. C. O. á plazos. Estanzuela La Invernada. Angulo NE. del lote 1, fracción B, sección 1a. de la Pampa. A 1,000 metros de la estación Mariano Miró. 415 hectáreas alfalfadas, divididas en 4 potreros con buenos alambrados, casa de 3 habitaciones y cocina, galpón, molino y aguada en todos los potreros. Campo flor especial para invernada ó agricultura, libre de contratos de modo que se entrega inmediatamente. Base $ 110 la hectárea, mitad al contado y el resto por partes iguales á 1 y 2 años de plazo con 7 o|o de interés anual y garantía hipotecaria. Títulos perfectos.
EL MIERCOLES 11 de Mayo á las 3 p. m. en nuestra casa, B. Mitre 530, donde pueden pedirse planos. Seña 8 o|o. Comisión 2 o/o.—Guerrico y Williams. a24

*EN NECOCHEA — POR men*sualidades. La chacra 110 en 84 cuartos de manzana de 3.333, 58 v. c. cada uno, á 6 cuadras de la costa y de la conocida gruta de Nuestra Señora del Socorro, uno de los sitios más frecuentados por los concurrentes al balneario. Necochea está llamado á un rápido crecimiento y valorización extraordinaria, pues además de su espléndida playa y bellezas naturales, pronto contará con el gran puerto de ultramar cuyas obras están licitadas, lo que dará gran impulso en la localidad. Son propietarios de los terrenos linderos á los que hoy ofrecemos en venta, los señores general Pablo Richeri, doctor Guillermo Nelson, doctor Alberto Nazaire, señor James Wallace y doctor Te...

ribio J. Picardo. Base $ 12 por mes el lote de cuarto de manzana, en 60 mensualidades sin interés, dándose posesión y escrituras inmediatas ante el señor Manuel Bois, con el pago de 2 mensualidades en el acto del remate y otras 3 dentro de las 48 horas al entregarse las libretas. Por pago al contado 20 o|o de descuento sobre los plazos. Títulos perfectos.
EL MIERCOLES 4 de Mayo á las 3 p. m. en nuestra casa B. Mitre 530, donde pueden solicitar planos. Comisión 2 o|o á cargo de los compradores.—Guerrico y Williams. a24

MUEBLES, ETC.

DEL GENERAL LORENZO Winter el buen moblaje que adorna su casa habitación, Córdoba 1351, por ausentarse á Europa. Elegante juego de sala Luis XVI madera tallada y dorada, forrado en seda, mesa de Luis XVI madera tallada y dorada, mesa de centro id, pedestales, juegos de sala Luis XV, de nogal y velours de Génes, vitrina caoba con panneaux Vernis Martin, sillas de fantasía, espejos marco dorado, piano de concierto de Steinway y Sons, piano perpendicular Pleyel, cortinados seda, stores, visillos, alfombrados de moquette, juego comedor nogal, espejo de chimenea, sofá y sillas nogal y marroquín, carpeta mesa felpa, cortinados, juego mesa porcelana Limoges, juego cristal Baccarat, cubiertos Christofle, metales, jarrones porcelana japonesa, guarnitura chimenea, platos pared, tapicerías, cuadros al óleo, carpeta Smyrna, rico juego dormitorio Luis XVI de caoba con bronces cincelados, chaise-longue y sillitas Luis XVI, caoba y bronces, dormitorios ingleses, de fresno, dormitorio nogal con ropero de tres cuerpos, camas de bronce, toilettes Luis XVI de laqué, jueguitos de sala marquise, mesa consola con espejo, sillones tapizados, escritorio cilindro norteamericano, biblioteca palisandro, sofá y sillas roble y esterilla, sillones con almohadones, percha vestíbulo, mesa centro nogal con carpeta, pedestales, petit bronces, etc., etc.
EL MIERCOLES 27 de Abril, á las 8 de la noche. Exposición desde el lunes de 9 a. m. á 10 de la noche. Comisión, 10 por ciento.—Guerrico y Williams. a22

*BUEN JUEGO DE COME*dor Luis XV, de nogal tallado, sillas id forradas en marroquí, otro buen juego, diamante, de roble, tallado, aparador y la mesa de trinchar con grandes espejos, juegos de sala Luis XV nogal tallado forrados en seda, juego dormitorio Luis XV nogal tallado con ropero 3 cuerpos, juego de nogal y cuero para comedor, varios juegos de comedor Renacimiento de nogal tallado, pianos perpendiculares Gaveau y Ortiz y Cussot, otro Ronich, escritorios americanos, juegos de cuero, linda araña cristal y bronce cincelado, juegos de dormitorio Luis XIV y Luis XV, otros de pino tea y cedro, bibliotecas americanas de roble, juego de vestíbulo compuesto de un gran sofá cajón de madera tallada con incrustaciones de nácar, sillas id, guardarropas, juegos de mimbre americano, escritorios comerciales, estantes para libros, alfombras, cortinados, cuadros óleo, adornos é infinidad de muebles sueltos de fantasía.
EL LUNES 25 de Abril á la 1 de la tarde y 8 de la noche, en nuestra casa, 530 Bme. Mitre. Comisión, 10 o|o.—Guerrico y Williams. a23

*LOS MUEBLES QUE ADOR*nan la casa habitación Santa Fe 3448, por ausentarse su dueño. Juego de sala inglés, caoba y marquetería, mesa te id, muebles para música, estante id, buenos cortinados moaré con aplicaciones, visillos, alfombras, carpetas, juego de comedor Renacimiento, de nogal y roble, cristalero, sofá, sillones y sillas nogal y vaqueta estampada, juego de mesa porcelana Limoges, loza cristal, cubiertos, juego de te metal, reloj pared, carpeta mesa felpa, floreros, calorífero, alfombrado, dormitorio de fresno, id de nogal y pino tea, juego lavatorio, sillas Viena y esterilla, biblioteca nogal, escritorio ministro, juego vestíbulo de Viena, percha id, artefactos gas, batería cocina enlozada, etc.
EL MARTES 26 de Abril, á las 8 de la noche. En exposición el lunes de 9 a. m. á 10 de la noche. Comisión, 10 por ciento. —Guerrico y Williams. a24

Valentín Santa María

Sucursales en La Plata y Morón, oficina principal, calle Curapaligüe 202, Flores, de 8 á 12. U. T. 428.

CAMPO EN CHIVILCOY, F. C. Oeste, 81 hectáreas alambrado, por división de condominio entre herederos mayores de edad, de la sucesión de don Mariano Muñoz, lo mejor, á 3 leguas de esta importante ciudad, ubicado entre las estaciones La Rica y Henry Bell, lindando por el Este y el Oeste con don Pascual Grisolia; por el Norte, con don Bernardo Mooney y por el Sur con el campo que fué de Blaus.
EL VIERNES 29 de Abril, á las 2 de la tarde, remataré este espléndido campo. Mitad al contado y mitad á dos años de plazo en el hotel Vallerga (Chivilcoy). Base $ 270 la hectárea. Seña, 10 por ciento. Comisión, 2 por ciento, teniendo el comprador 60 días del plazo para escriturar y dando posesión inmediata, por haberse terminado el arrendamiento.—Valentín Santa María, Curapaligüe 202 (Flores) de 8 á 12 m., Buenos Aires. a16

EN PALERMO — CASA Á plazos. Calle Honduras 150 entre Bulnes y Salguero, compuesta de 10 por 58, sala, cuatro dormitorios, dos piezas, servicio, cuarto de baño, galpón de 10 por 4, adoquinado pago, patio mosaico, etc., puede visitarse de 2 á 5.
EL MIERCOLES 27 de Abril á las 4 de la tarde remataré esta espléndida propiedad con grandes facilidades de pago. Base $ 17.000. Seña 10 o/o. Comisión 2 o|o.—Valentín Santa María, Curapaligüe 202, Flores, de 8 á 12. a21

Tomás F. Blanco

San Martín 82. U. T. 1763. venida, y Rivera Indarte 84. U. T. 202. Flores

SOBRE AVENIDA BELLA Vista. Buena casa, calle San Eduardo 1827. Base 8.000 pesos. Mide 10 varas por 36 varas. Edificio moderno, consta de 3 dormitorios, comedor, cuarto de baño, cocina y w. c., cielos rasos madera, pisos pino tea, carpintería cedro, patio, mosaico, jardín, verja con pilares, campanilla eléctrica, gas, aguas corrientes. Se encuentra sobre una arteria importante, la única que une á Flores con Belgrano, tiene tranvía eléctrico á todas direcciones, barrio de familias y de casas modernas. Visítese de 2 á 4 p. m. Datos, Tomás F. Blanco.
EL DOMINGO 1o. de Mayo á las 3 p. m. a24

*EN FLORES — COMO JU*dicial. Ideal terreno, avenida Sud América, pasando Paez. Sin base. Mide 10 varas por 37v50. Con adoquinado pago, vereda, cercado al frente de alambre tejido sobre pared, situado en barrio previlegiado donde se han levantado preciosos chalets y sólo está á 7 cuadras de la plaza y 3 del tranvía eléctrico. Datos, Tomás F. Blanco.
EL DOMINGO 1o. de Mayo á las 4 p. m. a24

PARA ESPECULAR. 40.000 v. c. en 5 lotes. En Ferrari. Próximos á la estación Gómez y á 40 cuadras de La Plata, frente al bulevar 52, cada lote se compone de 50 varas de frente por 100 varas de fondo. Base 3 centavos v. c. Para liquidar resueltamente, terreno alto, cercado y cultivado. Apropiado para casas quintas ó criadero, se presta á la subdivisión en pequeños lotes. Linda con Josefa Muñoz, Ignacio Correa y Martínez. Escrituras por el escribano señor Talavera. Datos y planos, Tomás F. Blanco.
EL MIERCOLES 4 de Mayo á las 3 p. m. en mi escritorio, San Martín 82. a21

EN 60 MENSUALIDADES En Floresta, amplio terreno, calle Mozart entre Remedios y Arrecifes. Base 2 $ v. c. Mide 10 varas por 73 varas. Aparente para fábrica ó corralón, próximo á la plaza Olivera y á pocas varas del tranvía á vapor de Floresta á Mataderos. Datos, Tomás F. Blanco.
EL MIERCOLES 4 de Mayo á las 3 en mi escritorio, San Martín 82. a24

Alberto A. Mónico

700 LOTES EN MORON, F. C. O. 50.000 ladrillos cada lote. Base $ 1 en 80 meses la loma de Villa Virginillo tren gratis á la 1.40 p. m. de la estación Once.
EL DOMINGO 8 de Mayo á las 2.30. Después detalles. Informes y planos á mi oficina, Avenodena 62, 25 de Mayo 268 y Rivera 1911. v27

F. González Elizalde

San Martín 92—Unión Telefónica 1592 Av.

*EN EL CENTRO DE BEL*grano, Avenida Pampa y Crámer 1720 al 24, 3.200 varas cuadradas en 4 amplios lotes con edificio y adoquinado á su frente, están ubicados en el verdadero foco de lo más importante de la parroquia. Base para liquidar, un condominio, $ 15 vara cuadrada.
EL DOMINGO 8 de Mayo, á las 5 de la tarde. Después detalles. Datos, San Martín 92.—F. G. Elizalde. a24

4.018 V. C. EN BARRACAS (Avellaneda), con adoquinado y á una cuadra de la Avenida Mitre. Levalle 475 y Montes de Oca. Venta en un lote, sin base por liquidación.
EL DOMINGO 8 de Mayo, á las 2 de la tarde sobre el mismo. Después detalles. Datos San Martín 92.—F. González Elizalde. a24

*AVENIDA ALVAREZ THO*mas y Olleros. Dos regias casas de construcción sólida y elegante. Bases, $ 12,500 cada una.
EL DOMINGO 8 de Mayo, á las 4 de la tarde. Después detalles. Datos, San Martín, 92. a24

AVENIDA RIVADAVIA Y Malvinas 151. Casa con mucho terreno, en el verdadero centro de Flores. Base, $ 10.000.
EL DOMINGO 8 de Mayo, á las 2.30 de la tarde. Después detalles. Datos, San Martín 92.—F. González Elizalde. a24

CORVERA Y PERALTA MARTINEZ

C. & P. M.

318—SAN MARTIN—326

HOY

A las 3, en nuestro hall

EN LLAVALLOL.—25.054 v. c. en 5 lotes de 4.000 á 5.500 varas cuadradas, lindando con la estación y calle por medio con la Cervecería Bieckert. Venta sin base: A pagar 25 por ciento al contado y el resto en tres cuotas iguales, á 6, 12 y 18 meses de plazo, con 6 por ciento de interés.

EN BERNAL.—Grandes terrenos para casas-quintas ó para especular con la subdivisión. Con frente al bulevar á La Plata y á la calle real de Quilmes á Lomas de Zamora. Venta en dos grandes lotes, con superficies de 32.656 y 13.750 varas cuadradas.
Sin base. Tercera parte al contado y el resto á 6 y 12 meses, sin interés.

EN BELLA VISTA.—Judicial.—Lindo terreno á 4 cuadras de la estación y á pocas varas de la calle al Campo de Mayo. Juez doctor Ponce y Gómez, secretaría de Lima. Testamentaría de don Juan Bayetto. Mide 20 varas por 40. Da frente á una calle sin nombre al NO. con Barrenechea y por el SE. y SO. con Congora. Base, $ 399.98.

EN MORON.—Judicial.—Un terreno á 10 cuadras al S. de la estación. Linda al frente con una calle sin nombre y por los demás rumbos con Figueras. Mitad proindivisa del lote en condominio con don Angel Pesce. 10 varas por 50. Juez doctor Ponce y Gómez, secretaría de Lima. Testamentaría de don Juan Bayetto. Base. $ 66.

MAÑANA

á las 3 en nuestro hall

CARLOS CALVO 1764.—Amplia casa de altos y bajos, á pocas varas de Entre Ríos y en el sitio más central de ese importante barrio. Edificada en terreno de 8.25 varas de frente por 78.30 de fondo. Consta de 23 habitaciones, patios y dependencias. Renta con contrato $ 380 al mes. Base. $ 28.000. Mitad al contado y mitad á un año, con 8 por ciento de interés.

CARLOS CALVO 2867.—Sitio preferido de ese barrio central para habitación de familias. Mide 10 varas por 26.90. Consta de 6 habitaciones y dependencias. Base $ 15.000. Tiene una hipoteca de $ 10.000 en cédulas serie L. con la que puede continuar el comprador.

PAVON 1360 A 1368—A 1 y 1|2 cuadra de la plaza Constitución. Es un terreno de medidas especiales, que contiene un edificio antiguo que produce renta. Mide 19.28 varas de frente por 12.70. Consta de una pieza para negocio, 3 habitaciones y dependencias. Base pesos 11.000. Mitad al contado y mitad á 1 año con 8 por ciento de interés.

Corvera & Peralta Martinez.

1p

CASAS

SAN MARTIN 333 á 337—La finca más importante ofrecida en pleno City, 17 1|2 varas de frente por 48 ó sean 840 varas cuadradas. Edificio alto y bajo distribuído en dos locales para negocio y una amplia casa en los altos. Venta por orden judicial en los autos testamentarios de la señora Etelvina Ocampo de Tejedor. Base $ 404.970.78. A plazos: 3a. parte al contado, 3a. parte á 6 meses y 3a. á un año, con 7 o/o de interés anual y garantía hipotecaria.
EL SABADO 30 de Abril á las 3 p. m. en nuestro hall de ventas, San Martín 318 á 326. Visítese la propiedad. Títulos y planos en nuestra casa á disposición de los señores interesados.—Corvera y Peralta Martines. a13

PAVON 1360 á 1368, ENTRE Santiago del Estero y San José. A 1 1|2 cuadra de la plaza Constitución, sitio, pues, el más interesante de ese barrio por su activo movimiento comercial y animación. Allí ofrecemos un terreno de medidas especiales teniendo gran frente, que contiene un edificio que, aunque antiguo produce renta, mientras no se reemplace por la construcción moderna de alta producción. Base $ 11.000. Mitad al contado y mitad á un año con 8 por ciento de interés. Ad corpus.
EL MARTES 26 de Abril, á las 3 de la tarde en nuestra casa 318 San Martín 326. Mide 19v28 de frente por 12v70. Consta de una pieza para negocio, 3 habitaciones altillo cocina patio y caballeriza. Renta actual $ 140 al mes. Título perfecto.—Corvera y Peralta Martines. a16

PARA HABITACION O renta. Casa Carlos Calvo (Europa) 2867 entre Deán Funes y Catamarca sitio preferido de ese barrio central para habitación de familias, con adoquinado pago al frente, así como tranvía, que también los tiene en todo su contorno obras de salubridad y recursos completos de vida á mano. El edificio es sólido y está en excelente estado. Base, $ 15.000. Tiene una hipoteca de pesos 10.000 en cédulas L. con la que puede continuar el comprador.
EL MARTES 26 de Abril, á las 3 de la tarde, en nuestra casa 318 San Martín 326. Mide 10 varas por 26v90. Consta de zaguán con mosaicos zócalos de mármol y cancel, 6 habitaciones con cielos rasos de yeso y pisos de pino de tea cocina w. c. y dos patios con mosaicos. Puertas de cedro, cloacas, gas cloacas aguas corrientes, etc. Título perfecto.—Corvera y Peralta Martines. a16

JUDICIAL — AYACUCHO 1477. Entre Peña y Melo. En el barrio de los palacios. El más lindo terreno para un petit-hotel ó para casas de habitación y renta. Conviene un edificio antiguo de poco valor. Orden del señor juez doctor Ponce y Gómez, secretaría de Pizarro. Testamentaría de don Bartolomé Brignardelli. Base de venta, $ 20.000.
EL DOMINGO 1o. de Mayo á las 4, en la misma propiedad. Mide 8m66 (10v) de frente por 25m56 (29v51) de fondo en el lado Norte y 25m63 (29v60) en el costado Sur. El edificio se compone de 5 piezas, w. c., patio, etc. Escrituras por la oficina de don José J. Pippo. Seña 8 o|o. Comisión 2 o|o. Informes 318 San Martín 326.—Corvera y Peralta Martines. a20

JUDICIAL — MELO 1046 — Entre las calles Bustamante y Billinghurst y á 1 cuadra de las avenidas Las Heras y Coronel Díaz. Es terreno de medidas superiores y contiene una casa que aunque antigua, produce renta, mientras se resuelva la edificación moderna que corresponde á ese sitio tan lleno de comodidades y atractivos. Orden del señor juez doctor Ponce y Gómez, secretaría de Pizarro. Testamentaría de don Bartolomé Brignardelli. Base pesos 10.666.66.
EL DOMINGO 1o. de Mayo á las 3, en la misma propiedad. Mide 8m67 (10v01) por 56m99 (65v81) de fondo en el lado SE. y 56m97 (65v78) en el NO. Consta de zaguán, 5 habitaciones, baño, 1 pieza de madera y 1 galponcito, cielos rasos de yeso, pisos de pino, puertas exteriores de cedro, cloacas, etc. Escrituras por la oficina del Sr. José J. Pippo. Seña 8 o/o. Comisión 2 por ciento. Informes 318 San Martín 326—Corvera y Peralta Martinez. a20

CARLOS CALVO 1764 — UN negocio de alta renta. Amplia casa de altos y bajos, á pocas varas de Entre Ríos y en el sitio más central de ese importante barrio que cuenta con los mejores adelantos edilicios y donde el capital que se emplea tiene seguridades de aumento progresivo y goza de renta firme y halagadora. Base $ 28.000 Ad corpus. Mitad al contado y mitad á un año con 8 por ciento de interés.
EL MARTES 26 de Abril, á las 3 de la tarde, en nuestra casa, 318 San Martín 326. Mide 8v25 de frente por 78v50 de fondo, teniendo en el costado E. á las 10v56 un martillo á favor de 0.29 v. y otro de 0.16 v. que empieza á las 40v56. En el costado O. á las 75v25, tiene otro martillo en contra, de 2v19. Consta de 23 habitaciones, piezas de baño, w. c., zaguán y 3 patios de mosaicos. Reconoce un contrato, bien garantido, hasta el 31 de Diciembre de 1914, á $ 380 al mes, ó sea $ 4560 al año. Título perfecto.—Corvera y Peralta Martinez. a19

COMO CASA, UN MODELO Con cédulas y plazos. A la entrada de Flores, Rivadavia 6905, esquina Cayena. Es una finca moderna de prolija y esmerada factura, en la que cada detalle revela el cuidado asiduo para obtener lo más confortable, lo más halagador en su interior. Allí hay derroche de minuciosidad por lo que anticipándonos pedimos que se examine con detenimiento. Se vende por ausentarse del país el propietario. Base $ 45.000, deduciéndose 20.000 cédulas serie L á la par, con devolución de lo amortizado é intereses al día, el excedente de las cédulas al precio podrá abonarse mitad al contado y mitad á uno ó dos años de plazo con garantía hipotecaria en 2o. término é interés de 7 por ciento anual.
EL SABADO 30 de Abril á las 3 en nuestra casa 318 San Martín 326. Mide 11.88 por 60 v., tiene jardines en tres de sus lados, entrada principal y entradas independientes de servicio, pudiendo una de ellas serlo de automóvil ó carruaje. La casa construída á alto nivel del piso. Consta de vestíbulo, entrada, hall, sala, antesala, comedor, escritorio, 3 dormitorios, toilette, baño, antecocina, un pequeño comedor, cocina con económica y en altos, 4 piezas, baño de servicio y lavadero y terraza. Toda la planta baja da sobre una amplia galería cubierta con cristales y techada de material. En su construcción no se ha economizado, siendo por el contrario, de 1er. orden. Hay mosaicos americanos y franceses, parquet y pino tea, zócalos, mayólicas, cristales biselados, vidrios ingleses y cristales finos, vitraux, etc., instalaciones de electricidad, de gas, de aguas corrientes, de agua caliente, etc. Insistimos en la inspección que puede hacerse de 10 á 11 y de 1 á 4 todos los días.—Corvera y Peralta Martinez.

CASA USHUAIA 3242 — A plazo. Entre Conde y Martínez, á 1 cuadra del bulevar Alvarez Thomas y de los tranvías eléctricos y rodeada de la numerosa edificación de ese progresista barrio. El edificio es bueno y está en excelente estado. Base $ 10.000, que puede pagarse á 20 meses de plazo con 8 o|o de interés anual. El excedente que resulte, al contado. Puede comprarse, pues, sin plata.
EL DOMINGO 1o. de Mayo á las 3, en la misma propiedad. Mide 10 varas de frente por 51v58 de fondo en el lado NE. y 49v27 en el del SO. Consta de 5 habitaciones, baño, cocina, 2 patios, fondo, frutales y semisurgente. Cielos rasos de yeso y pisos de pino de tea. Título perfecto.—Corvera y Peralta Martinez. a21

AL LADO DE CALLAO — Bartolomé Mitre 1838. A una cuadra de la plaza del Congreso. Una casa antigua aunque sólida, en terreno amplio, que en esa situación puede ser destinado á una construcción de renta con las seguridades de obtener de ella el máximo de producción. Venta decidida, sin restricción alguna. Base, pesos 60.000, al contado.
EL MIERCOLES 4 de Mayo á las 3 de la tarde, en nuestra casa, 318 San Martín 326. Tiene 8 3|4 varas por 70. Ad corpus. Consta de 8 habitaciones, baño, cocina, etc., sobre patios extensos. Los muros de ambos lados son medianeros. Creemos que conviene estudiar el negocio del punto de vista de una nueva obra que corresponda á la importancia de la situación. Títulos perfectos.—Corvera y Peralta Martinez. a23

B. MITRE 1848 A 1854.—CON cédulas nacionales. Un amplio terreno: 17 1|2 por 70 1|2 varas con edificio contiguo, sin importancia. Por su situación, á pocas varas de la Avenida Callao y del soberbio edificio que en ese sitio construye la compañía de seguros La Franco-Argentina, á una cuadra del palacio del Congreso y de la gran plaza que establece el centro de mayor importancia de la ciudad; por sus medidas especiales, por todo, se puede ofrecer como uno de los terrenos más indicados para la gran edificación de elevada renta. Base $ 120.000, de cuya suma se deducirá la hipoteca de 90.000 cédulas serie L. á la par, devolviéndose lo amortizado y con los intereses al día en el acto de la escrituración.
EL MIERCOLES 4 de Mayo, á las 2 de la tarde, en nuestra casa, 318 San Martín 326. Lo edificado podrá apreciarse, visitando el terreno. Título perfecto. Informes en nuestra casa.—Corvera y Peralta Martinez. a24

*JUDICIAL — CASA Y TE*rreno en Floresta. A 4 cuadras de la estación Vélez Sársfield y á 1 de la plaza y de la avenida Avellaneda con tranvía eléctrico de ida y vuelta al centro. La casa, calle Bahía Blanca 573 es moderna y hecha con materiales superiores, teniendo detalles de confort halagadores. Los terrenos lindan por los fondos con la casa. Uno, calle Chivilcoy 869, entre Morón y San Eduardo y el otro con frente á Morón entre Bahía Blanca y Chivilcoy. Orden del señor juez doctor Quesada, secretaría de Valenzuela, Testamentaría de don Pedro André. Base de la casa, $ 12.500. Base de los terrenos: pesos 4.100 el lote con frente á Chivilcoy y pesos 2.200 el terreno calle Morón.
EL DOMINGO 8 de Mayo á las 4, en la misma propiedad.
LA CASA: 8m66 (10v) por 58m70 (67v78) Verja al frente y jardín, vestíbulo, pasillo interior con mayólicas y mosaicos, con amplias habitaciones principales con cielos rasos de yeso y pisos de pino de tea, pieza de baño con revestimientos y mosaicos, cocina con económica y revestimientos, dos piezas más, w. c., 1 pieza de madera, patio con galería, otra pieza para servicio, cocina y w. c., jardín y arboleda, molino á viento, gas, etc.
TERRENO CALLE CHIVILCOY: — Está cercado de pared y tiene portón de hierro y arboleda. Mide 8m66 (10v) por 58m45 (67v50). Superficie, 578 v. c. (506.17 m. c.)
TERRENO CALLE MORON—Cercado de pared. Mide 8m66 (10v) por 25m23 (29v13) superficie, 218.49 m. c. (291.30 v. c.) Seña 8 o|o. Comisión 2 o|o. Informes, 318 San Martín 326.—Corvera y Peralta Martinez. a23

CASA ANCHORENA 1586.—Entre Borutí y Arenales, es decir, en el sitio predilecto de ese barrio para habitación de familias, á una y media cuadras de la Avenida Santa Fe y á dos de Pueyrredón, con buenos afirmados, obras de salubridad y toda clase de recursos de vida á mano. Base $ 14.000. Mitad al contado y mitad á un año de plazo con 7 por ciento de interés.
EL JUEVES 5 de Mayo, á las 3 de la tarde, en la misma propiedad. Mide 10 varas de frente por 30. Consta de 5 habitaciones con cielos rasos de yeso y pisos de pino de tea, cocina, patio con mosaicos, etc. Título perfecto.—Corvera y Peralta Martinez. a25

TERRENOS

*EN LA PAMPA — CON CE*dulas nacionales. Un rico campo en la sección X, á 7 leguas al N. de la estación Pichi Mahuida. 3.750 hectáreas perfectamente alambradas, con 7 hilos y postes de quebracho y pobladas desde 20 años atrás, actualmente con contrato que vence el 31 de Diciembre de 1911, á razón de 2.000 pesos la legua. Base $ 10 la hectárea. Hipoteca de $ 16.000 en cédulas serie K á estilo de plaza y con los intereses al día.
EL JUEVES 28 de Abril á las 3, en nuestra casa, 318 San Martín 326. Es parte NE. del lote 19 y parte NO. del lote 18, fracción C. de la sección X. Linderos: al N., José Soldati; al O., Vacarizza; al S., Spallarosa, y al E., Gral. Anaya. Títulos perfectos. Informes en nuestra casa.—Corvera y Peralta Martinez. a10

*EN LLAVALLOL—LINDAN*do con la estación del F. C. S.—25.000 varas, en 5 grandes lotes, calle por medio también con la Cervecería Bieckert. Es la situación más brillante de este barrio de Lomas de Zamora, servido por el F. C. S. y en el que la tierra subdividida ya, constituirá un núcleo importante de población en aquellos terrenos altos y que no ceden en condiciones á sus mejores. Para quinta, para industrias y aun para especular subdividiendo, para todo tienen el mejor destino. Sin base, á pagar 25 o|o al contado y el resto á 6 12 y 18 meses de plazo con 6 o|o de interés anual y garantía hipotecaria.
EL LUNES 25 de Abril á las 3, en nuestra casa, 318 San Martín 326. Las 25.000 v. c. forman un triángulo con frente á 3 calles, lindoras exactamente al O. con la estación Llavallol y la cervecería. Tienen los lotes de 4000 á 5500 v. c. Títulos perfectos.—Corvera y Peralta Martinez. a10

TERRENO EN PALERMO—Avenida Las Heras, entre Cavia y Ugarteche. En un centro de valiosa edificación, constituído generalmente por palacetes modernos que llevan la firma de los más renombrados arquitectos. A un paso de la plaza Las Heras que es ahí punto de unión de varias vías de eléctricos y con afirmado nuevo; frente, cuyo pago se hace por cuotas insignificantes. Base, $ 20 por vara cuadrada, al contado.
EL MIERCOLES 4 de Mayo, á las 3 de la tarde, en nuestra casa, 318 San Martín 326. Mide 11 varas de frente al SE. por 64v25 en el NE., 67v34 en el SO. y 10 varas en el contrafrente. Está al lado de un edificio en construcción. Títulos perfectos.—Corvera y Peralta Martínez. a24

DIAZ VELEZ Y YATAY — A un paso del Parque del Centenario, centro de la ciudad. Dos preciosos terrenos de medidas especiales. Calle Yatay, con adoquinado pago, entre el bulevar Díaz Vélez con tranvías y la calle Mitre, también con eléctricos. Sobre los bulevares Rivadavia, Río de Janeiro y Corrientes y dentro de un barrio moderno lleno de adelantos, donde tiene ventajosa ubicación toda casa para habitación ó para renta. Sin base á todo precio.
EL DOMINGO 1o. de Mayo á las 3, en los mismos terrenos. Tienen cerco y vereda al frente. Cada lote mide 9 varas de frente al E. por 35 varas. Superficie de cada lote 315 v. c. Se dará opción. Título perfecto. Escrituras por la oficina de don Pedro Cedrés.—Corvera y Peralta Martinez.

En Bahía Blanca

NUESTROS PROXIMOS REMATES

DOS ESQUINAS CENTRALES

Tucumán y Blandengues y Roca y 9 de Julio, 1123 y 759 varas cuadradas respectivamente. A pocas cuadras de la plaza Rivadavia y de los Bancos y á 2 de la gran estación del ferrocarril al Pacífico. Barrio preferido de la ciudad, con todos los adelantos modernos. Sin base.

UN GRAN TERRENO

En la manzana D. de la quinta 214. Calle 9 de Julio entre Roca y Blandengues. Son 2072 varas cuadradas en pleno centro de un barrio preferido. Entre la plaza Rivadavia y la estación del NO. (hoy ferrocarril al Pacífico). Sin base.

27.700 V. C. A PLAZO

A 6 cuadras al SO. de la estación del ferrocarril al Pacífico, entre ésta y el puerto Galván. Sitio de gran progreso, de segura valorización. Es parte de las chacras 172 y 264. Venta en 3 lotes de 9.200 á 9.350 varas cuadradas. Sin base. Mitad al contado y mitad á 6 y 12 meses, sin interés.

EN LA ALDEA ROMANA

Uno de los más pintorescos barrios. En la meseta que domina la ciudad y los puertos, sobre el arroyo Napostá que limita el gran terreno de 62.373.80 varas cuadradas que venderemos en un solo lote. Tiene cercos, casa molino y tanque y se halla todo cultivado. Base, 10 centavos la vara cuadrada. A plazos.

EN CALDERON

Una fracción notable de 748.410 metros cuadrados en un solo lote. Calle por medio con la vía del ferrocarril del Sud (ramal á Pringles) y lindando con el ejido del pueblo Calderón, de cuya estación del ferrocarril se halla enteramente á mano. Base $ 9.000, á pagar en 3 anualidades de 3.000 pesos cada una, con interés de 6 por ciento anual. Todos estos remates se efectuarán en nuestra casa, 318 San Martín 326.

El Viernes 29 de Abril, á las 3 p. m.

Pídanse planos é informes.

Corvera y Peralta Martinez.

1p

EN BERNAL — GRANDES terrenos para casas quintas ó para especular con la división en lotes. Con frente al bulevar que conduce á La Plata camino adoptado por el Touring Club, y á la calle Real de Quilmes á Lomas de Zamora, rodeando uno y otro lote la casa-quinta de Canavery. Son terrenos altos con numerosa arboleda y su situación, próxima al ferrocarril eléctrico á La Plata, de Otto Franke en ejecución, así como sobre una numerosa población en pleno desarrollo garantizan la valorización de ese sitio. Sin base. Tercera parte al contado y el resto á 6 y 12 meses, sin interés.
EL LUNES 25 de Abril á las 3 en nuestra casa 318 San Martín 326. El lote con frente á la calle Mitre tiene 137.50 varas de frente al SO. por 237.50 varas. Superficie 32.656.25 varas cuadradas. El otro lote sobre el camino de Quilmes á Lomas, mide 137 50 varas de frente al NO por 100 varas. Superficie 13.750 varas cuadradas. Uno y otro lote distan, respectivamente, 100 varas de la esquina de ambos caminos. Títulos perfectos.—Corvera y Peralta Martines a14

TERRENOS EN BURZACO.—En 80 mensualidades. A 7 cuadras al SE de la estación 35 grandes lotes de tierra alta y linda, toda cubierta de arboleda frutal y que sólo exigen la edificación de la casa para constituir cada uno de ellos la quinta de mejor fisonomía. Están próximos al bulevar Belgrano donde está proyectada la línea de prolongación del tranvía eléctrico de la capital á San Vicente, que hoy llega á Temperley y ofrece seguridades de pronta valorización dado los adelantos del pueblo de Burzaco, tan próximo á esta capital y tan bien servido por la línea del ferrocarril del Sud. Sin base. Dos mensualidades en el acto de la venta, otras dos al escriturar en seguida con títulos definitivos y posesión inmediata y las 76 mensualidades restantes, mes á mes y sin interés.
EL VIERNES 6 de Mayo, á las 2 de la tarde, en nuestra casa, 318 San Martín 320. El conjunto de la tierra linda con Ernesto Mary y Moody, al NE., con Laruneca, al NE. y con Aubine y Aráoz al SO. y al SE. todos calle de por medio. Los lotes son de 2.600 á 3.600 v. c., dando frente á tres calles y con líneas municipales. Títulos perfectos. Escrituras por don Carlos Falchi. Planos é informes, 318 San Martín 326. —Corvera y Peralta Martinez. a22

BAHIA BLANCA — Dentro del ejido de esa ciudad, en su parte SO., una y media manzana de terrenos altos y bien situados, entre la ciudad misma y los puertos Ingeniero White y Galván. Las manzanas 18 y la mitad NE. de la 10, del plano de división de la chacra 172. Con frente á las calles Blandengues, Patricios, Holdich y otra. Están próximas á la estación del F. C. B. B. y N. O. y entre ésta línea y la del F. C. del Sud al Neuquen. Venta en lotes de media manzana, sin base. Mitad al contado y el resto á 6 y 12 meses, sin interés y con pagarés hipotecarios.
EL VIERNES 29 de Abril, á las 3, en nuestra casa, 318 San Martín 326. Títulos perfectos. Planos é informes, en nuestra casa.—Corvera y Peralta Martines. a21

CARLOS PELLEGRINI 838 á 842. A plazos. Un terreno excepcional, que por sus medidas y situación permite asegurar el máximo de rendimiento al capital que ahí se invierta. Está en el gran eje central de la ciudad, en su vía más comercial, é importante, y mide 11 1/2 varas por 19. Superficie, 218.50 varas cuadradas, en que caben varios pisos todos de igual importancia y que serán igualmente buscados. Base pesos 50.000. Mitad al contado y mitad á 1 2 ó 3 años, con garantía hipotecaria é interés de 8 por ciento anual. Ad corpus.
EL SABADO 30 de Abril, á las 3, en nuestra casa 318 San Martín 326. El edificio es viejo, pero aun así da desde hace varios años pesos 430 al mes, 5.160 pesos al año, ocupado por dos negocios. Títulos perfectos.—Corvera y Peralta Martines. a18

*BAHIA BLANCA — TERRE*nos centrales. Las esquinas Blandengues y Tucumán y Roca y 9 de Julio y un gran terreno en esta última calle, entre Roca y Blandengues. Todos en la manzana D. quinta 214, á 7 cuadras de la plaza y de los Bancos y á 2 de la gran estación del Pacífico, con eléctricos luz eléctrica y en las corrientes E. barrio moderno y preferido de la ciudad. Sin base.
EL VIERNES 29 de Abril, á las 3 de la tarde, en nuestra casa 318 San Martín 326. Primera esquina 1123.76 v. c.; segunda esquina, 759.80 v. c.; el gran terreno tiene 2.072 v. c. Están rodeados de edificios de importancia y se pueden subdividir para ganar mucho dinero.—Corvera y Peralta Martines. a16

COLEGIALES Y MARTINEZ A plazos. La más linda esquina de ese bulevar, cuya importancia se acentúa cada vez más con la edificación de valor y numerosa que á diario se levanta. Tiene adoquinado pago en su frente principal y tranvías de ida y vuelta al centro. Dista 1 1|2 cuadra del bulevar Alvarez Thomas y 5 de la estación Colegiales. Sin base. Tercera parte al contado y el resto, por partes iguales, á 6 y 12 meses, sin interés.
EL DOMINGO 1o. de Mayo á las 4, en el mismo terreno. Mide 12v36 de frente NO. á Colegiales por 37v11, al NE. sobre Martines, 36v34 en el costado SO. y 9v78 en el del SE. Superficie 405 v. c. Título perfecto.—Corvera y Peralta Martinez. a21

*BAHIA BLANCA — A PLA*zo—748.410 metros cuadrados lindando con las quintas del pueblo Calderón y calle por medio con la vía del ferrocarril Sud ramal á Pringles, lo que permite tener desvíos y completamente á la mano de la estación Calderón independientemente de hallarse en directa comunicación con los puertos. Base, $ 9.000 que se pagan en tres anualidades de 3.000 pesos cada una con 6 por ciento de interés. El excedente al contado.
EL VIERNES 29 de Abril, á las 3 de la tarde, en nuestra casa, 318 San Martín 326. Es la fracción 57 del plano de Calderón tierra llana excelente y con agua superior. Se presta para us naturales destinos para fábricas, para especular para todo. Pídanse planos — Corvera y Peralta Martinez. a16

*ALSINA 1670 — A UNA cua*dra de la gran plaza del Congreso. Una casa, que como tal ó simplemente como terreno, cuando se quiera prescindir de su sólido edificio, tiene ventajas positivas por su situación. La gran plaza que constituye el punto céntrico y atractivo de la capital, debe determinar en todo ese barrio una evolución de edificación, así como de destino de las fincas que la rodean y allí los palacios, las grandes propiedades de producción rentística, todo lo importante, tendrán sitio indicado. Venderemos, pues un terreno ó una casa, como quiera que se la considere. Base $ 40.000. Ad corpus.
EL SABADO 30 de Abril á las 3.30 en nuestra casa 318 San Martín 326. Mide 10 varas de frente por 50 de fondo. Consta de 7 habitaciones, baño, cocina, etc. Desocupada, estará abierta de 1 á 4 p. m. Visítese.—Corvera y Peralta Martinez. a20

EN VILLA ORTUZAR. — A plazos, 8 lindos lotes de terreno, altos y rodeados de numerosa edificación. Con frente á las calles Tronador Rosetti y Plaza, y entre los bulevares Triunvirato y Alvarez Thomas, de los que distan dos cuadras y una y media cuadra respectivamente. Tienen medidas superiores para la edificación y son parte de los terrenos de la antigua quinta de Montarcé. Venta sin base. Tercera parte al contado, tercera á 6 y tercera parte á 12 meses de plazo sin interés.
EL JUEVES 5 de Mayo á las 4 de la tarde, en los mismos terrenos. La esquina Tronador y Rosetti mide 10 por 35 varas. Cuatro lotes sobre Tronador tienen cada uno 10 varas por 25 45 y 65 varas. Otro lote con frente á Plaza mide 10 por 45 varas. Títulos perfectos. Escrituras por la oficina de don Pedro Astudillo. Planos é informes, 318 San Martín 326.—Corvera y Peralta Martinez. a25

EN VILLA ORTUZAR — 4 lindos terrenos en el mismo centro de ese barrio progresista. Calle Fraga entre Del Colegio y Heredia. A 1 y 2 cuadras respectivamente, de las avenidas El Cano y Triunvirato, ambas con adoquinado y tranvías eléctricos para todo destino y rodeados de numerosa edificación. Venta liquidación, sin base y al contado.
EL DOMINGO 1o. de Mayo á las 4, en los mismos terrenos. Cada lote mide 10 varas de frente al Sur por 50 de fondo. Superficie, 560 v. c. cada uno. Títulos perfectos. Escrituras por la oficina del señor Enrique de la Villa.—Corvera y Peralta Martinez. a23

LO MEJOR DE SAN Miguel. En 80 mensualidades, sin interés y con títulos definitivos, 120 lotes que comprenden 10 manzanas de terrenos los más lindos y mejor situados de ese pueblo, el más pintoresco de la línea del F. C. P. cuyo servicio actual, esmerado y rápido, será en breve beneficiado extraordinariamente con la electrificación de esa vía, que conducirá hasta el centro mismo, sobre la plaza de Mayo, donde se levantará la nueva estación central. Distan 3 cuadras al SO. de la estación y dan frente á las calles Charlone, Italia, Pagola, Díaz, Martínez, Sargento Cabral, Basavilbaso y otras, lindando la parte extrema, con Piñeiro y Ferriol. Están rodeados de numerosa población y de casas quintas de mérito y las medidas de los lotes son especiales para la edificación de casas de recreo y de habitación permanente, y mediante la opción que se dará podrá adquirirse mayores extensiones que permitirán llenar cualquier propósito. Sin base, 2 mensualidades en el acto del remate y otras 2 al escriturar con títulos definitivos y posesión inmediata, y las 76 cuotas restantes, mes á mes en sus vencimientos respectivos.
EL DOMINGO 1o. de Mayo á las 2.30, en los mismos terrenos. Títulos perfectos. Escrituras por la oficina de don Eduardo M. Melo en San Miguel, ó en esta capital. El día del remate habrá un tren expreso gratis, que saldrá de la estación Retiro, parando en Palermo y La Paternal. Los terrenos se entregarán medidos y amojonados dentro de líneas municipales. Pídanse planos é informes, en nuestra casa, 318 San Martín 326.—Corvera y Peralta Martinez. a13

CABILDO Y MAURE. — LA más linda esquina del gran bulevar para una edificación de alta renta ó para la gran casa-habitación. Está próxima á la Avenida Colegiales que es eje del activo movimiento de ese barrio. Sin base.
EL JUEVES 5 de Mayo á las 3 de la tarde, en el mismo terreno. Mide 13v23 á Cabildo por 43v08 á Maure 45v27 en el costado NO. y 12v78 en el del NE. Superficie, 577.57 varas cuadradas. Títulos perfecto. Informes, 318 San Martín 326.—Corvera y Peralta Martinez. a25

CAMPOS

EN LA COLONIA CASTEX, A plazos, 4 chacras de 133 hectáreas cada una. Sobre el pueblo y á 20 cuadras al E. de la estación Castex del F. C. del Oeste, ramal á Victorica. Es un campo sobresaliente por sus condiciones generales: dulce de 4 á 5 metros y susceptible de explotarse por entero sin pérdida alguna. Los 4 lotes lindan entre sí de manera que puede reunir el comprador si lo desea, hasta 533 hectáreas. Base pesos 70 la hectárea, 25 por ciento al contado y el resto á 6, 12 y 18 meses con garantía hipotecaria y 7 por ciento de interés anual.
EL JUEVES 5 de Mayo (fiesta) á la 1 de la tarde, en el hotel de Dobezics, en el pueblo de Castex. Son los lotes 4 y 5 de esta colonia, lindando al N. con don Antonio Devoto, en el límite divisorio de las secciones I y II de la Pampa. Parte del lote 3 de esta última sección en su ángulo NO.—Corvera y Peralta Martinez. a15

EN BAHIA BLANCA. — 62.373 varas cuadradas, en la Aldea Romana, uno de los barrios más pintorescos y de mejores tierras con el arroyo Napostá en uno de sus límites y frente á la calle principal y otra. Es una buena propiedad toda cercada de alambre con casa, molino tanque australiano de 50.000 litros y toda cultivada. Base, 10 centavos la vara, todo comprendido. Mitad al contado y mitad á 6 meses con 7 por ciento de interés anual.
EL VIERNES 29 de Abril á las 3 de la tarde, en nuestra casa 318 San Martín 326. La Aldea Romana comprende entre otras la chacra 53 de que estos terrenos forman parte y á su vez los lotes 19 y 20. Se halla en el centro de la progresista villa que cuenta ya con escuela, correo y muchos edificios y representará un negocio de gran porvenir.—Corvera y Peralta Martinez. a16

EN LA PAMPA. A 4 AÑOS de plazo. 11.400 hectáreas, en 8 lotes con agua á 3 metros en toda la extensión, con tierra riquísima y pastos abundantes, alambrado el perímetro general y dos líneas interiores. Es apto para todo destino. Los ensayos de alfalfares, en los campos vecinos, han dado excelentes resultados y pueden apreciarse en la inspección. Está en el pasaje obligado de las líneas férreas proyectadas de San Antonio á Villa Mercedes (San Luis) y de Bahía Blanca á San Rafael (Mendoza) y á 8 leguas del ferrocarril á las minas de Lihuel-Calel, en la X. Base $ 10 la hectárea. 20 o|o al contado y el resto en 4 cuotas anuales de 20 por ciento cada una con garantía hipotecaria y 6 por ciento de interés anual.
EL VIERNES 13 de Mayo á las 3 en nuestra casa, 318 San Martín 326. Ubicación: 10.000 hects. forman el lote 5, fracción B de la sección XX. y 1.400 hectáreas linderas, son parte del lote 1, fracción A, sección XV. Tiene una población de 3 piezas, cocina galpón, corrales, bretes, baño de ovejas y 4 jagüeles. Los cercos son de 7 hilos. Se visita por Epupel, de donde los jueves sale la mensajería hasta La Asturiana de R. Otero, ó por General Acha, de donde la mensajería al mismo punto, sale los viernes. En La Asturiana, distante 5 leguas del campo, se hallarán elementos de viaje. Conviene inspeccionarlo, ahí hay un buen negocio. Está mensurado judicialmente por el ingeniero F. Córdoba, Reconquista 50. Títulos perfectos.—Corvera y Peralta Martinez. a13

CAMPO DE AGRICULTURA A plazo. 1,303 hectáreas en Puán, á 2 leguas al Sur de la estación Villa Iris del F. C. Pacífico, sobre el Meridiano V. y á 20 leguas al NO. de la ciudad y puerto de Bahía Blanca. Lo más indicado para la explotación agrícola. Con fletes económicos y con mercado á sólo 4 horas de tren. Base, $ 25 la hectárea, 1|2 al contado y 1|2 á un año con 7 o|o de interés.
EL JUEVES 28 de Abril á las 3, en nuestra casa 318 San Martín 326. Está cercado en 2 lados que son propios y tiene agua á 7 metros, lo que unido á la abundancia de buenos pastos, abona la excelencia del negocio. Es la parte central del lote 95 y linda al NE. con F. Roca, al SE. con Newton y por el Oeste con Juan M. Martínez. Se visita por Villa Iris, allí informará don Eduardo Busquet. Títulos perfectos.—Corvera y Peralta Martinez. a13

AL SUD DE CORDOBA. — En la región de la alfalfa y con agua dulce! A plazos 1.353 hectáreas de excelente campo para alfalfares y agricultura, en dos lotes. A 3 leguas directamente al Sur de la estación Río Bamba ferrocarril Pacífico, línea de Buenos Aires á Villa Mercedes, á 6 leguas de Laboulaye y á 4 al NE. de la estación Jovita del mismo ferrocarril parte del establecimiento Los Sauces todo cercado con postes de quebracho colorado y 7 hilos con agua dulce, á 4 y 4 1|2 metros de profundidad en todo el campo que puede considerarse sin ningún desperdicio siendo llano y de gran fertilidad. Base $ 60 cada hectárea, 40 por ciento al contado y el resto en 3 cuotas de 20 por ciento cada una á 1 2 y 3 años, con el interés de 7 por ciento anual y garantía hipotecaria.
EL MARTES 3 de Mayo, á las 3 de la tarde, en nuestra casa 318 San Martín 326. Linderos: al Norte, camino por medio con El Destino de Pobiet hoy de La Previsora y el señor Goldaracena; al O. La Reforma, de Lastra Hnos.; al S. M. Arósteguí y al E. con parte del mismo campo que lo separa de La Ramada de Alvarez. Hay varios pozos y ha estado trabajando para agricultura 2 años lo que permite seguir labrándolo en agricultura ó destinarlo á la siembra inmediata de alfalfa.—Corvera y Peralta Martinez. a16

Rafael Fernandez Blanco y Ca.

EN VILLA DEL PARQUE—El saldo de los 300 lotes de Camblasso, á una cuadra de la estación Villa del Parque, del ferrocarril al Pacífico y sobre las calles Nogoyá, Helguera, Cuenca, Baigorria, Campana y Marcos Sastre. Sin base, á tanto la vara.
EL JUEVES 5 de Mayo (fiesta), á las 3 de la tarde, entre los núcleos de población que en este último tiempo se han formado en los alrededores de la capital, Villa del Parque se destaca con caracteres propios. Es que allí todo se aúna: proximidad á Buenos Aires, fáciles medios de comunicación por el ferrocarril que tiene allí 100 trenes diarios, altura del terreno, gas y demás comodidades que se puedan desear. Los terrenos que se compraron en la primera época á precios que ya entonces se consideraron elevados han sido materia de operaciones duplicándose su valor. Todos los terrenos que rodean la estación han sido ya subdivididos y vendidos y hoy sólo quedan disponibles los que ofrecemos en ventas, saldo nuestro remate anterior. La venta se efectuará con las mismas facilidades de pago, esto es: en 80 mensualidades sin interés debiendo abonarse tres cuotas en el acto del remate y tres más á otorgarse el título definitivo por ante el escribano don Regino Letchos, 25 de Mayo 134. Posesión inmediata. Títulos perfectos. Tren expreso gratis de Retiro estación nueva, á la 1.30 p. m. Pidan planos, datos y boletos á nuestra casa, Cuyo 517, U. T. 1739 (Avenida). a24

S. A. Cremona

Exito completo

en Ramos Mejía

Ante un público enorme, realizáronse los 40 lotes frente á las calles Laplace, Hughes y otras, pagaderos en 80 mensualidades desde $ 15 á 28.50 al mes, el lote, lo que da un término medio de $ 5 el metro cuadrado. Total pesos 73.640 m|n. Compradores, señores: Francisco Scaporoni, (4 lotes); Silvestro Robino, (3 lotes); Angel Olmos, (3 lotes); Mario Pozzimbono, Libani Caproni, J. Campo, A. M. Díaz, P. A. Lavan, Eugenio Palomo, Eugenio Ossani, Paulino Patricio, P. Nucíforo, M. Mauricio, M. J. Guerra, J. Demenach, A. Robatti, A. Monteverde, D. A. Berneche, Julio Tejeiro, Marcelino Páez, J. López, E. Ferreiro, Jesús Ruiz y J. Ochoeguía.

S. A. CREMONA.

1p

*CON CEDULAS ARGENTI*nas. Central propiedad. Moreno 1278 entre Salta y Santiago del Estero, adoquinado y tranvías al frente. En la situación más interesante de aquel gran barrio comercial. El edificio antiguo no se tiene en cuenta, consta de salón á la calle y 6 piezas, cloacas, etc., y su terreno mide 7.50 varas de frente por 65.23 de fondo. Apto para cualquier destino. Base $ 25.000 de lo que se deducirán $ 18.000 en cédulas argentinas del 6 o/o que el comprador tomará á la par.
EL DOMINGO 1o. de Mayo á las 4 p. m. Visítese. Títulos perfectos. Seña 8 o|o. Comisión 2 o|o. Datos, San Martín 367.—S. A. Cremona. a24

Francisco Rayneli é hijos

VICTORIA 550

Las ventas del 1º de Mayo

Remates atendidos por el Sr. Francisco Rayneli

*CHALET EN FLORES CA*lle Yerbal 1548 y 54. Mide 21v22 de frente por 66 vs. de fondo. Consta de 4 grandes salones decorados, un hermoso comedor con cristalerías inglesas, baño, piezas de servicio, molino con cañería en toda la casa, jardín, entrada para carruaje, en una palabra, es una propiedad que está dispuesta de tal modo que se presta para habitarla con todas las ventajas de las casas quintas modernas, bien situadas y enteramente cómodas. Tiene $ 9.000 en hipoteca hasta 1912 incluídas en la base que es de $ 25.000. Seña 8 o|o. Comisión 2 o|o.
EL DOMINGO 1o. de Mayo á las 3. — Francisco Rayneli é hijos, Victoria 550. a19

*CASA HABITACION impor*tante en el centro de un barrio comercial por excelencia, donde muy pocas veces se presenta en venta una como la que ofrecemos. Calle Venezuela 3266 entre 24 de Noviembre y Loria. Rodeada de comodidades y por tranvías en todas direcciones. Consta de sala, 4 dormitorios y 3 más de madera, pisos pino tea, cedro, cloacas, mosaicos y adoquinado al frente. Visítenla para darse cuenta de lo importante de su ubicación y que su edificio ha sido construído con los mejores materiales. Base pesos 17.000. Seña 8 o/o. Comisión 2 o/o.
EL DOMINGO 1o. de Mayo á las 2.—Francisco Rayneli é hijos, Victoria 550. a23

CASA EN FLORES DE DOS departamentos. Calle Yerbal 1502. Mide 9 varas al frente por 66 de fondo. El departamento 1o tiene comedor, 2 habitaciones más, todo con galerías; cocina y demás comodidades. El 2o. tiene 2 piezas, gran galpón al fondo, despensa, etc. La ubicación de esta casa con la extensión del terreno y la construcción de ella, que dan buena renta, es una de las razones que las hacen recomendables. Base, $ 10.000. Seña 8 o|o. Comisión 2 o|o.
EL DOMINGO 1o. de Mayo á las 3.—Francisco Rayneli é hijos, Victoria 550. a19

FRACCIONES DE 1.500 A 3.000 varas cuadradas pagaderas en 60 mensualidades sin interés, á 6 cuadras de la estación Palomar, F. C. al Pacífico. Forma de pago: 3 mensualidades al firmar el boleto y 3 al recibir la libreta, y las restantes del 1 al 10 de cada mes, dándose título definitivo al pago de la 15a. mensualidad. Terrenos altos perfectamente bien ubicados. Se venden particularmente en estas oficinas. —Francisco Rayneli é hijos, Victoria 550. a24

Las ventas del 5 de Mayo

Remates atendidos por el Sr. Rogelio P. Rayneli

EN 48 MENSUALIDADES, sin interés, 6 terrenos á 20 varas del andén de la estación Villa Devoto, F. C. al Pacífico. Forman la esquina de Lacar y Gualeguaychú y miden: lote 21; varas 12 de frente por 49v08 de fondo; lote 22, varas 12 por 43v07; lote 23, varas 12 por 31v06; lote 24, varas 19v05 á una calle por 25v68 á la otra; lote 25; varas 12 de frente por 25 varas 68, y lote 26, varas 12 por 37.89. Base $ 2 vara cuadrada. Forma de pago: 3 mensualidades al firmar boleto y 3 al firmar las escrituras ante el escribano señor Pothelí; las restantes del 1 al 10 de cada mes en el Banco Español del Río de la Plata. Pidan planos. Venta liquidación por ausentarse su dueño del país. Comisión 2 por ciento.
EL JUEVES 5 de Mayo (fiesta) á las 3.30. —Francisco Rayneli é hijos, Victoria 550. a22

Las ventas del 8 de Mayo

Remates atendidos por el Sr. Francisco Rayneli

CON CEDULAS — CASA bien situada, calle Maza 1270 á pocas varas del bulevar San Juan. Mide 9 varas de frente por 43 1|2 de fondo. Consta de 3 piezas, una más de madera. Todo moderno, gas, aguas corrientes, cielos rasos de yeso, patios, mosaicos, adoquinado al frente, tranvías á pocas varas en todas direcciones. Base $ 10.000 de los cuales $ 6.500 en cédulas argentinas. Seña 8 o|o. Comisión 2 por ciento.
EL DOMINGO 1o. de Mayo á las 4.30. —Francisco Rayneli é hijos, Victoria 550. a23

Remates atendidos por el Sr. Horacio F. Rayneli

*CASA CALLE Pge. PRESI*dente Quintana 54, Mitre Monteagudo y Zavaleta. A dos y media cuadras al Sur del bulevar Caseros, con tranvías en todas direcciones. Consta de 3 dormitorios, con sótano, pozo semisurgente con bomba, mosaicos, etc. Edificio perfectamente construído, en cal. Base $ 5.000 m|n. 1/2 al contado y 1/2 á un año de plazo con 7 o|o de interés. Barata y rodeada de todas las comodidades. Seña 8 o|o. Comisión 2 o|o.
EL DOMINGO 1o. de Mayo á las 2.30.—Francisco Rayneli é hijos, Victoria 550. a23

METAN 295 ESQUINA LAS Naciones. Mide en total 273 varas cuadradas. Tiene sala, dos dormitorios, cuarto de baño, pieza de servicio, pozo semisurgente con bomba, galpón, galerías, mosaicos, cedro y techos de azotea. Construída sin economía, con los mejores materiales. Un chiche. A pocas varas del bulevar Chiclana con el tranvía número 23 de Boedo. Base $ 7.500. Seña 8 o|o. Comisión 2 o/o.
EL DOMINGO 1o. de Mayo á las 3.—Francisco Rayneli é hijos, Victoria 550. a23

*ESPLENDIDA CASA HABI*tación elegante, cómoda y perfectamente bien construída. Carlos Calvo, 3926 entre Castro y Artes y Oficios. Mide 10 varas de frente por 78 de fondo más ó menos. Consta de lujosa sala, escritorio, comedor, 8 habitaciones, cuarto de baño, vestíbulo, pieza de servicio, quinta en el fondo, pozo semisurgente con molino, puertas de cedro, cielos rasos de yeso, gallinero, gran sótano de 7 metros por 4; instalaciones del baño con cañerías de agua caliente, artefactos de gas, etc. Base pesos 31.000. Pagaderos tercera parte al contado, tercera parte á un año y 1 3 parte á 2 años con 7 o|o de interés, adoquinado y tranvías eléctricos números 42, 43, 44 y 73 en su frente. Conviene visitarla. Es algo bueno que se vende por ausentarse del país, su propietario. Seña 8 o|o. Comisión 2 o|o.
EL DOMINGO 8 de Mayo á las 2.30.—Francisco Rayneli é hijos, Victoria 550. a23

*CASA HABITACION — CA*lle Bompland 1948 entre Nicaragua y Costa Rica. En el barrio aristocrático, rodeada de las comodidades, de los tranvías, en fin, de todas las que satisfaciendo las necesidades del más exigente, hacen envidiable una propiedad. Consta de sala, amplio comedor, 6 dormitorios con cielos rasos, pozo con bomba, baño, etc. Perfectamente bien distribuída y su edificio es con materiales escogidos, donde se ha hecho gala de prodigalidad, pues fué construída para habitarla su propietario. Está á 6 cuadras de Santa Fe. Base, $ 10.000. Seña 8 o|o. Comisión 2 por ciento.
EL DOMINGO 8 de Mayo á las 3.—Francisco Rayneli é hijos, Victoria 550. a24

Joaquín F. Cano

*CUATRO CHALETS EN BEL*grano.—Lo mejor y más apropiado para vivir. En el barrio de las elegantes viviendas y el preferido por la colectividad anglo-sajona. A dos cuadras de la estación del ferrocarril Buenos Aires y Rosario. Frente al colegio inglés y próximos al adoquinado, donde se vive bien y cómodamente ó se obtiene una renta halagadora. Echeverría 3489 y 3493 esquina Melián 1907 y 1951. A un paso de la plaza Castelli y en la más alta hermosa y sana situación de Belgrano. Con cédulas nacionales que el comprador tomará á estilo de plaza devolviendo al vendedor los servicios pagados. Son casas cómodas elegantes y sobrias, que responden á las exigencias del más refinado buen gusto. Ad corpus. Visítense de 1 á 5 debiendo hacerlo por la casa señalada con el número 1967 de la calle Melián.
EL JUEVES 5 de Mayo (fiesta), á las 3 de la tarde, en las mismas propiedades.

DETALLES

ECHEVERRIA 3489—Consta en la planta baja de verja y jardín al frente, vestíbulo salón con gran portada comedor escritorio despensa cocina, pieza de servicio, w. c. pileta de lavar, etc.
PLANTA ALTA—Escalera de cedro vestíbulo con cristales, 4 dormitorios, cuarto de baño, w. c., etc. Base $ 20.000 incluyendo 13.700 cédulas L. Renta 200 $.
ECHEVERRIA 3493 esquina Melián.—Planta baja: jardín con verja al frente, vestíbulo salón comedor, escritorio despensa, cocina pieza de servicio, w. c. pileta lavar, etc.
PLANTA ALTA — Escalera de acceso, 4 hermosos dormitorios vestíbulo cuarto de baño, w. c., etc. Base $ 23.000 incluyendo 16.300 cédulas L. Renta 250 $.
MELIAN 1907—Planta baja: zaguán con mayólicas, cancel vestíbulo sala comedor, escritorio, despensa cocina, pieza de servicio w. c., pileta lavar etc.
PLANTA ALTA—Escalera cedro, vestíbulo, 4 dormitorios, gran cuarto de baño, w. c., etc. Base, $ 20.000, incluyendo 12.500 cédulas L. Renta 200 $.
MELIAN 1951—Planta baja: Jardín y verja al frente, zaguán cancel vestíbulo, sala comedor escritorio cuarto servicio despensa, cocina, baño w. c., pileta lavar, etc.
PLANTA ALTA — Escalera, vestíbulo, 4 dormitorios cuarto de baño, w. c., etc. Base $ 20.000, incluyendo $ 12.500 cédulas L. Renta 200 $

CONSIDERACIONES GENERALES

Construcción en cal con buenos materiales carpintería de cedro, buenos herrajes, balcones de hierro, cielos rasos de yeso, pisos pino de tea, exteriores mosaico, empapelados instalación de campanillas eléctricas, azulejos vitraux, mármoles, todo de primer orden, cloaca, internas gas y aguas corrientes, Títulos perfectos. Seña 8 por ciento. Comisión, 2 por ciento. Informes Rivadavia 545 y Cabildo 2077.—Joaquín F. Cano. a16

ECHEVERRIA 3618 y 3623. Dos chalets bajos de idéntica construcción. En un barrio de adelanto y progreso, residencia de familias, construídos con materiales de primer orden y con sobrado buen gusto arquitectónico. En cal, carpintería de cedro, cielos rasos de yeso, pisos pino de tea exteriores mosaico, herrajes, verjas y puertas de hierro. Base $ 13.000 cada una. Tienen 7.500 cédulas L. cada una. Renta, pesos 125 mensuales. Ad corpus.
EL JUEVES 5 de Mayo (fiesta), á las 4 de la tarde, en las mismas propiedades. Miden 10 vs. por 25 cada una. Constan de jardín y verja al frente zaguán, sala, escritorio, 3 dormitorios comedor cuadrando el patio, y en el segundo patio, baño, cocina, pieza servicio w. c. pileta lavar, etc. Títulos perfectos. Seña 5 por ciento. Comisión, 2 por ciento. Informes, Rivadavia 545 y Cabildo 2077.—Joaquín F. Cano. a16

Juan L. Colombo y Cía.

*EN LANUS — 192.575.08 VA*ras cuadradas subdivididas en ocho lotes. A 4 años de plazo. Para especular. La conocida casa-quinta del señor Francisco V. Fernández que figura en el plano de Avellaneda con el mismo nombre. Rodeada de edificación y lindando con las importantes villas Barceló y Obrera. A dos cuadras del tranvía á Villa Obrera. Es el único terreno que quedó sin subdividir y el que ha de despertar el interés de las personas que quieran colocar su capital, por cuanto el mandato es terminante de vender un lote con opción á todo. Las tierras de sus alrededores ya están vendidas en lotes y constituyen importantes núcleos de población.
EL SABADO 30 de Abril á las 4 de la tarde, en nuestro salón de ventas de Avellaneda remataremos por cuenta y orden de su dueño, estas 8 fracciones de terreno. Venta sin base. Condiciones de pago: 20 por ciento al contado y el resto en cuatro cuotas iguales á 1, 2, 3 y 4 años de plazo con 5 por ciento de interés y garantía hipotecaria. Escrituras por ante el escribano señor Arístides C. Bisso. Seña 10 por ciento. Comisión 2 por ciento. Datos y planos en nuestro escritorio Avenida Mitre 88|90 (Avellaneda). U. T. 193 (Barracas). v25

Vanasco & Garré

GRAN STUD — A PLAZOS En Belgrano, 30 por 48 varas. Uno de los mejores y más cómodos studs. Calle 3 de Febrero 2845 al 51 entre Congreso y Quesada. 12 boxes espaciosos, gran local de 10 por 5 para raciones, casa para familia y dependencias, habitaciones amplias y comodidades para cuidadores, etc. Gran molino y pozo semisurgente. Construcción moderna á todo costo. Gran renta. Gran barrio. Gran porvenir. Gran negocio. No cabe otro elogio. Debe visitarse. Base $ 21.000 en hipotecas, pagaderos en 16 años.
EL DOMINGO 8 de Mayo á las 10 de la mañana. Más datos, Cabildo 2848. v27

José Conti

UNA HERMOSA ISLA A unos minutos del Tigre, en una situación pintoresca, que puede ser un refugio de placer, de especulación dividiéndola ó explotando sus árboles frutales, etc.
EL SABADO 30 de Abril, á las 3 de la tarde, venderé, por orden de su dueño, la isla sobre el arroyo conocido por Abra Vieja, frente á la isla de Malaver y es conocida por de Correa Morales. Su superficie es de 14 hectáreas, 26 áreas y 31 centiáreas. Con dos poblaciones de material, sobre el terraplén de una manzana que hace que ninguna marea llegue. Tiene muchos árboles frutales, monte de álamos y sauces, dos muelles, uno de la casa principal de 3 metros por 2. Esta venta se realizará
EL SABADO 30 de Abril, á las 3 de la tarde, en mis oficinas, Bolívar 189, con la base de $ 8.000 que no es ni la mitad de lo gastado en ella. Títulos perfectos que pueden verse en mis oficinas. Se exigirá el 5 por ciento de seña y el 2 por ciento de comisión. Datos Bolívar 189, U. T. 1053, capital.—José Conti. a22

F. P. Bollini & Cía

SEMANALES — LOS LUNES caballos, carruajes, guarniciones, aves, — Los JUEVES, muebles varios, á las 2 p. m. MARTES y SABADOS, plantas — BOLIVAR 160.

Laudelino Marquez y Cía

LOS TERRENOS DE LAS avenidas, expresión exacta, porque la fracción que ofrecemos en venta está comprendida en un perímetro de avenidas, todas de suma importancia, porque cruzan la capital por sus 4 rumbos. La Avenida Triunvirato, que ostenta doble vía de tranvías que del centro llevan á Villa Urquiza, y viceversa; Bella Vista, adoquinada y jardines en el centro de la calzada y Acha. Estos son los tres frentes de la fracción que remataremos.
EL DOMINGO 8 de Mayo á las 3 p. m. dividida en 42 lotes, entrando la esquina de Triunvirato y Bella Vista. Para completar la nomenclatura que hacen característica su ubicación, diremos que inmediato á ella cruzan las avenidas de no menor importancia como la de Los Incas, Pampa, Alvarez Thomas (con tranvía número 36), Chorroarín y otras. Esta breve descripción demuestra cabalmente que no exageramos, llamando los terrenos de las Avenidas los que ofrecemos en venta. Aquí está, pues, el verdadero negocio; aquí está la verdadera elección del paraje para colocar la vivienda preferida, haciendo presente que venderemos 18 lotes con frente á Bella Vista y con adoquinado pago; 12 lotes frente á Triunvirato con eléctrico Lacroze y 12 lotes frente á Acha. Con lo cual queremos demostrar que estamos en una situación en pleno apogeo de progreso, donde la tierra tiene ya su valor afianzado y donde la población está en constante aumento. Para facilitar la adquisición de los 42 lotes anunciados, las condiciones serán lo más liberales en 60 mensualidades sin interés y para asegurar á los compradores la inversión de sus caudales, se les dará la escritura inmediata por el escribano señor David Rocca, San Martín 22. Descuento del 15 o|o á quien prefiera pagar al contado. Exigiremos en el acto del remate 3 mensualidades y el 2 p|o de nuestra comisión, otras tres mensualidades en el término de 20 días al firmar el boleto de compra venta y las restantes del 1o. al 10 de cada mes, donde se indicará. Pidan planos en los mismos terrenos ó á nuestra oficina San Martín 142. U. Telefónica 2012 (Avenida). — Laudelino Márquez y Cía. a24

*A 30 Mts. DE TRIUNVIRA*to, casita chiche, calle Plaza entre Triunvirato y Fraga, en el centro mismo de Villa Ortúzar y á pocos pasos del tranvía y adoquinado.
EL DOMINGO 1o. de Mayo á las 3.30 p. m. remataremos la casa en la ubicación descripta, compuesta de sala, dormitorio, cocina, w. c., galería, mosaico, carpintería de cedro, etc. Base 4.500 $. Seña 8 o|o. Comisión 2 o|o.—Laudelino Márquez y Cía. a24

EN VILLA DEVOTO, DOS terrenos apropiados para casas quintas, 14 varas cada uno de frente por 49v92 de fondo, cercados con tejido de alambre, alto 1m 30 y á su frente puerta de hierro y postes madera dura. Están á una cuadra á la izquierda de la estación Pacífico, á 3 de la plaza y rodeados de las mejores casas de la localidad. Calle Navarro entre Gualeguaychú y Mercedes.
EL DOMINGO 1o. de Mayo á las 3.30 p. m., en 30 mensualidades sin interés. Base $ 6 vara cuadrada. Condiciones de la venta: 4 mensualidades al contado y las restantes del 1o. al 10 de cada mes. Comisión 2 o|o. Escrituras inmediatas por el señor Rota.—Laudelino Márquez y Cía.

BACIGALUPPI & RUA

BACIGALUPPI y RUA

Casa Central
Avenida de Mayo 672 y 682
Sucursales:
Flores, Rivadavia 6624; Belgrano, Cabildo 1435; Almagro, Rivadavia 4108; Villa Devoto, Gualeguaychú esq. Morán; Barracas, Avenida Montes de Oca 1709 al 15; en Mar del Plata, San Martín 269; y Rosario de Santa Fe, Córdoba 820.

Nuestros remates de HOY

Sobre el Rosario

El saldo de las fértiles y conocidas tierras de Charigüé, frente por frente con los muelles rosarinos. 2.500 hectáreas divididas en quintas, chacras y campos. Base 50 centavos por mes la hectárea, en 60 meses.

En Córdoba

Rico campo en el departamento Totoral, pedanía de Sinsacate. 906 hectáreas sobre el ramal del ferrocarril Argentino del Norte. Base, $ 25 la hectárea. A plazos.

En Morón

16 preciosos lotes de quintas, situados entre los chalets de Cohelo, Viale, Sarhy, Casares y otros. En 60 meses. Base, 30 centavos la vara cuadrada.

HOY
A las 3

En nuestra casa central, Avenida de Mayo 672 y 82.

BACIGALUPPI y RUA
1p

Casas

JUDICIAL. — SOBRE LA avenida Santa Fe. Hermosa propiedad central, edificio perfectamente distribuído y con todos los detalles de su excelente ubicación, calle Gallo 1555 entre Charcas y Güemes. Mide 10m40 ctms. de frente al O. por 78m43 ctms. de fondo costado N. con dos martillos á su favor uno principia á los 32m53 ctms. del frente y mide 2m47 ctms. de N. á S. desde este punto la línea sigue de O. á E. 30m93 ctms., donde empieza el otro martillo 1m30 ctms. de N. á S. y continúa 14m17 ctms. hasta tocar el contrafrente que mide 10m35 ctms. Superficie 867 metros. Base, $ 48.666.66, ó sea las dos terceras partes de su tasación. Edificio de sala, antesala, 2 dormitorios, comedor, 5 habitaciones más, pieza de servicio, despensa, cocina, baño y w. c.; pisos de tea, cielos rasos de yeso decorados, galerías en dos patios, techo de azotea, aguas, cloacas, etc. Venta ordenada por el señor juez doctor Nicanor González del Solar (hijo), secretaría del doctor Fontana, en el juicio sucesorio de don Esteban Agustín Tomás Ansaldi. Escritura dentro de los 15 días del remate. Seña 8 o/o. Comisión 2 o/o. por disposición del mismo juzgado. Mayores datos á la secretaría citada ó á nuestra casa central, Avenida de Mayo 672 y 682.—Bacigaluppi y Rúa. R. 1308.
EL JUEVES 5 de Mayo (fiesta), á las 3.30. a19

JUDICIAL. — SOBRE LAS avenidas Corrientes y Callao, á 1 y 2 cuadras, amplia casa habitación, calle Cuyo 2137 entre Junín y Andes. Mide 7m02 ctms. de frente al S. por 57m41 ctms. de fondo al N. ensanchando hasta tener en el contrafrente 7m86 ctms. Superficie 427 metros. Base 42.666.66 pesos, ó sean las dos terceras partes de su tasación. Edificio de: sala, comedor, 8 habitaciones bajas, 2 altas, 1 altillo, baño, fondo, etc. Venta ordenada por el señor juez doctor Nicanor González del Solar (hijo), secretaría del doctor Fontana, en el juicio sucesorio de don Esteban Agustín Tomás Ansaldi. Escritura dentro de los 15 días del remate. Seña 8 por ciento. Comisión 2 por ciento, por disposición del mismo juzgado. Tratándose de una ubicación descollante de nuestra gran capital, creemos necesario hacer elogios. Mayores datos á la secretaría citada ó á nuestra casa central, Avenida de Mayo 672 y 682.—Bacigaluppi y Rúa. R. 1311.
EL JUEVES 5 de Mayo (fiesta) á las 4.30. a19

*JUDICIAL. SOBRE LAS Av*enidas Belgrano y Boedo. Casa de renta, con amplio terreno, Moreno 3355 entre Loria y Liniers. Mide 17m32 ctms. de frente al S. por 74m78 ctms. de fondo al N., en el costado O. 78m40 ctms. en el del E. y 18 m. 95 ctms. en el contrafrente. Superficie 1,373 metros cuadrados. Base 41.333.32 pesos, ó sean las dos terceras partes de su tasación. Edificio de 6 habitaciones, w. c., depósito para estiércol, baño, pileta para lavar, pozo, medianeras pagas, etc. Venta ordenada por el señor juez doctor Nicanor González del Solar (hijo), secretaría del doctor Fontana, en el juicio sucesorio de don Esteban Agustín Tomás Ansaldi. Escritura dentro de los 15 días del remate. Seña 8 o/o. Comisión 2 o/o, por disposición del mismo juzgado. Soberbia ubicación, entre modernas y elegantes construcciones, con tranvía al frente, adoquinado, etc. Mayores datos á la secretaría citada ó á nuestra casa central, Avenida de Mayo 672 y 682.—Bacigaluppi y Rúa. R. 1310.
EL JUEVES 5 de Mayo (fiesta), á las 4.

*JUDICIAL. — RECOMENDA*ble propiedad, en Palermo, calle Gallo 1543 entre Charcas y Güemes. Mide 7m31 ctms. con frente al O. por 31m65 ctms. de fondo en el costado S. que es quebrado, 32m53 ctms. en el del N., teniendo en el contrafrente con parte del costado S. 4m58 ctms. de S. á N., á cuya terminación tiene un martillo á favor de 0m30 ctms. de O. á E. desde cuyo punto sigue en línea 2m47 ctms. Superficie 224 metros 20 centímetros. Base 16.333.33 pesos, ó sean las dos terceras partes de su tasación. Edificio de: sala, antesala, 4 dormitorios, comedor, baño, cocina, w. c.; pisos de tea, cielos rasos de yeso, techos de azotea, aguas, cloacas, etc. Venta ordenada por el señor juez doctor Nicanor González del Solar (hijo), secretaría del doctor Fontana, en el juicio sucesorio de don Esteban Agustín Tomás Ansaldi. Escritura dentro de los 15 días del remate. Seña 8 o/o. Comisión 2 o/o, por disposición del mismo juzgado. Cómoda y bien situada, dista 1 cuadra de la avenida Santa Fe y 20 minutos de la plaza de Mayo. Mayores datos á la secretaría citada, ó á nuestra casa central, Avenida de Mayo 672 y 682.—Bacigaluppi y Rúa. R. 1308.
EL JUEVES 5 de Mayo (fiesta), á las 3.30. a19

JUDICIAL. — LINDANDO con el bulevar Corrientes y sobre la estación de la compañía Lacroze, para renta y habitación, la casa, calle Rawson 689 al 91 entre Valentín Gómez y Corrientes. Mide 11 m26 ctms. de frente al O. por 14m94 ctms. de fondo al E. Superficie 168m67 centímetros. Base 15.333.33 pesos, ó sean las dos terceras partes de su tasación. Edificio de salón de negocio y sala á la calle, 4 dormitorios, 2 piezas altas, 2 cocinas, 2 sótanos, carpintería de cedro y pisos de tea, cielos rasos de yeso, pozo semisurgente, etc. Venta ordenada por el señor juez doctor Nicanor González del Solar (hijo), secretaría del doctor Fontana, en el juicio sucesorio de don Esteban Agustín Tomás Ansaldi. Escritura dentro de los 15 días del remate. Seña 8 o/o. Comisión 2 o/o. por disposición del mismo juzgado. En el foco de la actividad comercial de este importante barrio, su adquisición se recomienda por sí sola. Mayores datos á la secretaría citada ó á nuestra casa central, Avenida de Mayo 672 y 682.—Bacigaluppi y Rúa. R. 1309.
EL JUEVES 5 de Mayo, fiesta, á las 3.30.

*EN FLORES — CASA CEN*tral de renta, calle Georgestown 364, entre San Eduardo y Méndez de Andes. Mide 10 por 65 varas. Base 3.000 $. A plazos. Edificio en cal de dos dormitorios, comedor que cuadra el patio, 2 piecitas chicas, cocina, w. c., pisos de tea cielos rasos de yeso, mosaicos, etc. A sólo 3 cuadras de la Avenida Bella Vista (adoquinada) y con eléctrico y de los grandes talleres de cereales del ferrocarril Oeste ó sea en la zona de mayor movimiento comercial de ese gran barrio. Más datos Avenida de Mayo 672 al 82 ó Rivadavia 6624.—Bacigaluppi y Rúa. R. 1389.
EL DGO. 1o. de Mayo, á las 4. a24

*Avdas. EL CANO y TRIUN*virato, ambas con adoquinado y eléctrico á todos rumbos. A 100 metros de esa esquina, Linda casa moderna para corta familia. Calle Fraga 1244 entre El Cano y Del Colegio. Base 8000 $. A plazo. Mide 10x46 varas. Consta su edificio bien construído de 2 dormitorios, comedor que cuadra el patio, baño, cocina, w. c. y pieza de servicio en altos, cielo rasos de yeso decorados, mosaicos, carpintería moderna de cedro, agua semisurgente, cañería de gas en toda la casa; parral en el fondo, amplio galpón, pileta de lavar, w. c. de servicio, jardines, etcétera, dos eléctricos 88 y Lacroze pasan á muy corta distancia de esa finca. Visítese á toda hora. Las llaves al 1236. Ofrecen $ 90 de alquiler. Datos á Avenida de Mayo 672/82 ó sucursal Belgrano, Cabildo 1435.—Bacigaluppi y Rúa.—R. 1394.
EL DOMINGO 1o. de Mayo á las 3. a24

EN BELGRANO — CASA Á 200 metros del adoquinado y de la Avenida Colegiales, Zapiola 1036, entre Céspedes y Zabala. Mide 10x31 varas. Base pesos 4.500. A plazos. Consta su edificación de 2 dormitorios, comedor que cuadra el patio, otro dormitorio más, w. c., galería, cielorrasos de yeso, carpintería moderna, pisos de tea, agua semisurgente, jardín, balcón, etcétera. Barrio completamente poblado y donde la propiedad produce buena renta. A 3 cuadras de la estación Colegiales con infinidad de trenes diarios. Visítese. Datos á Avenida de Mayo 672|82 ó sucursal Belgrano Cabildo 1435.—Bacigaluppi y Rúa R. 1423.
EL DOMINGO 1o. de Mayo á las 4. a24

*EN FLORESTA — CASA ba*rata. Calle San Matías entre Cervantes y Pasaje Leoni. Mide 10x45. Base, $ 2.800. A plazos. Edificio de 2 dormitorios, cocina y w. c., pisos de tea, mosaicos, etc. Barrio del mayor porvenir, á un paso de las avenidas Lope de Vega y Gaona. Más datos, Avda. de Mayo 672 al 82 ó Rivadavia 6624. Bacigaluppi y Rúa, R. 1.402.
EL DGO. 1o. de Mayo á las 5 p. m. a24

Terrenos

EN MAR DEL PLATA —24 chacras de 8 á 17 hectáreas cada una. Base 3 centavos el metro cuadrado por división de condominio. Tierra altísima, virgen y apta para cualquier clase de cultivo situada á sólo 3 leguas de la estación Cobo ó igual distancia de Camet y del aristocrático balneario Mar del Plata y frente mismo á la vía del ferrocarril trocha angosta, concesión Lalan. Cobo se encuentra á media hora de Mar del Plata y 1/4 de Camet, lo que significa estar en paraje de seguro é inmediato porvenir. Se les recomienda muy especialmente este brillante negocio á los agricultores, chacareros y á todo aquél que desee ganar dinero en breve tiempo. Las dimensiones especiales de estas chacras que ponemos á la venta y el largo plazo á que pueden obtenerse, aparte de la excelente ubicación, hacen innecesario recomendar su adquisición. Las condiciones de venta son amplias y liberales, 25 o/o al contado y el resto á 12, 24 y 36 meses de plazo con el interés del 6 o/o. Las escrituras serán otorgadas por los señores López Novillo en Mar del Plata y Juan Carlos Cernadas en Buenos Aires, una vez paga la primera cuota. Títulos perfectos. Seña 8 o/o. Comisión 2 por ciento. Datos y planos, avenida de Mayo 672 al 82 ó sucursal Mar del Plata, San Martín 629.—Bacigaluppi y Rúa. R. 1355.
EL VIERNES 6 de Mayo á las 3, en nuestro salón de ventas. a21

EN MORÓN — EN 60 MESES sin interés. 16 espléndidos lotes de quintas en el paraje más hermoso de los alrededores de este elegante pueblo. Calle Escudero entre el Camino Real á Ramos Mejía y el bulevar á la nueva estación, sobre la estación del F. C. Trocha Angosta y á 25 cuadras al Sud de la del F. C. Oeste. Miden 2.000 varas cuadradas cada uno. Base 30 centavos v|c. Los rodean las preciosas casas quintas de los señores Cohelo, Viale, Araujo Casares, ingeniero Sarhy, Correas, Burgos, etc. Condiciones 3 mensualidades en el acto del remate y otras 3 mensualidades á los 15 días á la entrega de las libretas. Calles abiertas lotes amojonados y dentro de líneas municipales. Títulos perfectos, otorgando las escrituras los señores L. Mira y del Valle. Más datos, Av. de Mayo 672 al 82.—Bacigaluppi y Rúa. R. 1390.
EL LUNES 25 de Abril á las 3, en nuestra casa central Av. de Mayo 672 al 82

EN VILLARS (F. C. P. de Bs As.) 400 terrenos de dimensiones especiales. En 80 meses, sin interés. Base $ 1 por mes el lote. Dan frente al bulevar del ferrocarril y al camino real de Marcos Paz á Las Heras. Magníficamente ubicados, calle por medio con la estación y sus grandes talleres. A 1 hora de la capital y en el pueblo llamado á ser el principal de la línea por la importancia de sus empalmes á Rosario de Santa Fe y Villegas.—R. 1.424.
EL DGO. 22 de Mayo á las 2. a21

JUDICIAL—EN MIRA MAR la segunda Mar del Plata, 31 espléndidos terrenos en diferentes ubicaciones, á saber: 10 terrenos en la manzana B; B; sección 6a. Superficies varias. Base, $ 2 los 0.75 decímetros cuadrados ó sea la vara cuadrada, 15 terrenos en la manzana M, sección 3a. Miden 10 por 50 varas cada uno. Base, $ 1 los 0.75 decímetros cuadrados ó sea la vara, 6 terrenos en la manzana F. F. sección 3a. Miden 10 por 50 varas cada uno. Base $ 1 los 0.75 decímetros cuadrados ó sea la vara. Venta ordenada por el juez doctor Ponce y Gómez, secretaría del señor Jacinto Fernández, en el juicio por división de condominio de don Alfredo J. Vitale y otros. Los terrenos en venta están situados en el centro de ese progresista pueblo y destinados á valorizarse de una manera asombrosa. Las escrituras serán otorgadas por los señores Roverano, Lupi y Blanco. Seña 10 por ciento. Comisión 2 por ciento por disposición del mismo juzgado. Mayores datos á la secretaría citada ó á nuestra casa central Av. de Mayo 672|82 ó á nuestra sucursal Mar del Plata, San Martín 269.—Bacigaluppi y Rúa R. 1398 al 1400.
EL MARTES 3 de Mayo, á las 3 de la tarde, en nuestro salón de ventas. a24

*COMO JUDICIAL — EN MI*ra Mar, la segunda Mar del Plata, la quinta 105, con una superficie de 48.000 varas en un block. Base ínfima, de 50 centavos vara cuadrada por división de condominio. La tierra es muy alta, pareja, rodeada de edificación y de un porvenir rápido y seguro situada á sólo 100 metros de la gran Avenida Pueyrredón. Mayores datos á nuestra casa central, Avenida de Mayo 672 al 82 ó sucursal Mar del Plata, San Martín 269. — Bacigaluppi y Rúa. R. 1397.
EL MARTES 3 de Mayo, á las 3 de la tarde, en nuestro salón de ventas, Av. de Mayo 672-82. a24

*EN MIRAMAR — UN HER*moso terreno en el punto comercial de ese progresista pueblo. Mide 20x50 vs. Base $ 2.50 v. c. El terreno está ubicado en la manzana 88, sección 1a., frente mismo á la plaza Pueyrredón, á media cuadra de la municipalidad y rodeados completamente de los grandes comercios. Mayores datos á nuestra casa central, Avda. de Mayo 672 al 82 ó sucursal Mar del Plata, San Martín 269.—Bacigaluppi y Rúa. R. 1.421.
EL MARTES 3 de Mayo á las 3, en nuestro salón de ventas, Av. de Mayo 672-82. a24

EN MIRAMAR — SOBRE la playa, 6,000 varas en un block en la manzana N. sección 1a., frente por frente á la plaza Garibaldi y á la playa. Base, pesos 2.50 v. c. Los terrenos en venta son muy altos, de gran porvenir y ubicados en lo más valioso de ese progresista pueblo, dan frente á la rambla y al gran bulevar principal. Datos y planos, á nuestra casa central, Avda. de Mayo 672 al 82 ó sucursal Mar del Plata, San Martín 269.—Bacigaluppi y Rúa. R. 1.422.
EL MARTES 3 de Mayo á las 3, en nuestro salón de ventas. a24

EN VILLA DEVOTO. — notables terrenos en lo mejor de esa importante Villa. Calle Lacar entre San Nicolás y Orán á sea á un paso del eléctrico Anglo Argentino, 3 cuadras de la plaza Arenales y á igual distancia de la estación del F. C. P. Base $ 3 v. c. Miden 9.50x49 vs. cada lote. Barrio totalmente edificado de infinidad de chalets y casas modernas y rodeado de importantes calles adoquinadas. Planos á Avenida de Mayo 672 al 82 ó sucursal Villa Devoto.—Bacigaluppi y Rúa. R. 1352.
EL DOMINGO 1o. de Mayo á las 5. a24

PARA ESPECULADORES. Interesantísimo negocio. En 80 mensualidades. 85.756 v. c. en un lote. En Hurlingham. Base, 25 centavos v. c. El saldo de la quinta de Elortegui, sobre la plaza de Hurlingham, á 6 cuadras de la estación del F. C. P, y 5 de la de Pereyra del tranvía Lacroze. El terreno en venta es alto y parejo: comprende 244 lotes libres de calles y dentro de líneas municipales que es el saldo de nuestro remate anterior, en el que se ha vendido á un promedio de un peso setenta centavos por v. c., según pueden los interesados verificar en nuestra casa. Se exigirán 3 mensualidades de seña, más 2 o/o de nuestra comisión, y otras 3 mensualidades dentro de los 30 días, inmediatamente á cuya fecha se dará posesión. Planos y otros informes, á nuestra casa central, Avda. de Mayo 672 al 82.—Bacigaluppi y Rúa.
EL MARTES 3 de Mayo á las 3, en nuestra casa central, Av. de Mayo 672-82. a24

JUDICIAL. — EN MARCOS Paz, 6 terrenos en la manzana 110, designados por las letras P. Q. R. S y T. Miden en conjunto 43.30x43.30 metros. Superficie 1874 metros 89 centímetros. Base 374.98 pesos, ó sean las dos terceras partes de su tasación, incluído el edificio existente. Venta ordenada por el señor juez doctor González del Solar (hijo), secretario del doctor Fontana, en el juicio sucesorio de don Esteban Agustín Tomás Ansaldi. Escrituras dentro de los 15 días del remate. Comisión 2 o/o. por disposición del mismo juzgado. Mayores datos á la secretaría citada ó á nuestra casa central, Avenida de Mayo 672 y 682.—Bacigaluppi y Rúa. R. 1314.
EL VIERNES 6 de Mayo á las 3, en nuestro salón de ventas, Avenida de Mayo 672 y 682. a19

JUDICIAL. — EN LA PLATA 2 terrenos números 37 y 38 de la manzana S. S., sección V. Miden cada uno, 8 metros de frente al N. O. por 30 metros de fondo. Lindan por el frente con la calle 68. Base 480 pesos, ó sean las dos terceras partes de su tasación. Venta ordenada por el señor juez doctor Nicanor González del Solar (hijo) secretaría del doctor Fontana, en el juicio sucesorio de don Esteban Agustín Tomás Ansaldi. Escrituras dentro de los 15 días del remate. Seña 8 o/o Comisión 2 o/o, por disposición del mismo juzgado. Mayores datos á la secretaría citada ó á nuestra casa central, Avenida de Mayo 672 y 682.—Bacigaluppi y Rúa. R. 1312.
EL VIERNES 6 de Mayo, á las 3, en nuestro salón de ventas, Avenida de Mayo 672 y 682. a19

JUDICIAL. EN MAR DEL Plata, dos terrenos, 2 y 4 de la manzana 2, Chacra 156. Miden en conjunto por estar unidos 95m26 ctms. de frente por 45m 89 ctms. de fondo. Superficie 4.371 metros 48 centímetros. Base $ 100, ó sean las dos terceras partes de su tasación. Venta ordenada por el Sr. Juez Dr. González del Solar (hijo), secretaría del doctor Fontana, en el juicio sucesorio de don Esteban Agustín Tomás Ansaldi. Escrituras dentro de los 15 días del remate, Comisión 2 o/o, por disposición del mismo juzgado. Mayores datos á la secretaría citada ó á nuestra casa central, Avenida de Mayo 672 y 682.—Bacigaluppi y Rúa. R. 1312.
EL VIERNES 6 de Mayo á las 3, en nuestro salón de ventas, Avenida de Mayo 672 y 682. a19

*RIVADAVIA Y CIRCUNVA*lación. Sobre esta notable ubicación, 300 lotes en 80 meses y con 10.000 ladrillos de regalo. Después mayores detalles.—Bacigaluppi y Rúa.—R. 1387.
EL DGO. 15 de Mayo á las 2. a17

EN FLORENCIO VARELA. 440 terrenos en 80 mensualidades. Sobre el andén de la estación Base. 5 $ por mes el lote. La más espléndida ubicación de este importante y progresista pueblo que dista sólo 30 minutos de Constitución y que está en contacto con la capital por medio de 30 trenes diarios, número que será considerablemente aumentado una vez que el ferrocarril del Sud inaugure su línea de circuito, la que es ya un hecho y electrifique las vías de servicio urbano. Florencio Varela es una de las poblaciones modelo, cuenta con una edificación moderna que aumenta cotidianamente, con hermosas y amplias calles bien pavimentadas; alumbrado, teléfonos, telégrafos de la Nación y de la provincia, Bancos, escuelas superiores fábricas importantísimas y otros elementos de progreso que son una garantía segura de la vida próspera de un pueblo. El tranvía eléctrico Otto Francke que cruza el pueblo y el de la concesión F. Doll y Cía., que pasará por frente á los terrenos en venta recorriendo la gran Avenida San Martín, dejan entrever el enorme adelanto á que está destinado este hermoso pueblo considerado como lo mejor de todos los alrededores de la capital. La fracción en venta es lo más notable y lo más alto de Florencio Varela y no necesita ser recomendada por hallarse sobre el mismo andén de la estación frente al bulevar San Martín adoquinado, rodeada de hermosas casas-quintas y en una palabra, con todos los atractivos de esa pintoresca localidad. Una vez inaugurada la línea del circuito del ferrocarril del Sud se obtendrá además del mayor número de trenes (cada 10 minutos), la ventaja de viajar indistintamente por la vía Quilmes ó Temperley. La sociedad anónima Instituto Biológico Argentino ha establecido en este importante pueblo una gran fábrica de productos alimenticios, cerveza maltada y otra clase de artículos químicos, medicinales. El grandioso edificio de este establecimiento va á inaugurarse en breve y su éxito eminentemente positivo y seguro, contribuirá á afianzar el porvenir de Florencio Varela. Existen además, establecimientos en los que se invierten capitales ingentes, como la gran fábrica de azúcar refinada á base de remolacha, en la que se emplearán miles de obreros y las que se instalarán de acuerdo con los últimos adelantos de la industria y que llamarán, seguramente, la atención por sus colosales proporciones, de acuerdo con sus proyectos de concesión aprobados por el Superior Gobierno de la provincia. Florencio Varela por su espléndida altura, por los grandiosos adelantos por las vías de comunicación que lo ligarán á la capital y á los demás modernos pueblos que lo rodean; además de la constante valorización de sus tierras, es el pueblo adonde deben dirigir sus miradas los que buscan una ubicación de progreso inmediato, en qué invertir ventajosamente sus ahorros. Condiciones de la venta: 3 mensualidades en el acto del remate y el 2 por ciento de nuestra comisión [illegible] Lotes amojonados, calles abiertas, y dentro de líneas municipales. Posesión inmediata. Trenes gratis de Constitución y de La Plata que saldrán á la 1.15 y 1, respectivamente. Planos y boletos á Avenida de Mayo 672 y 682 ó sucursal Barracas, Avenida Montes de Oca 1709 y 15.—Bacigaluppi y Rúa.
EL DGO. 8 de Mayo á las 2, sobre los mismos terrenos.
EL JUEVES 12 de Mayo á las 8 de la noche, en los salones de nuestra casa central, Avenida de Mayo 672 y 682 a24

*EN VILLA DEVOTO — CA*pital federal. En 80 mensualidades, 26 ideales terrenos. Base $ 7 al mes el lote. En la mejor de esa progresista Villa Con frente á la Avenida San Martín con eléctrico (en breve) y calles Esperanza y Ladines. Lo que quiere decir á 7 cuadras al Norte de la estación del F. C. P. á 2 de la Plaza y á 3 de la estación Devoto del tranvía Lacroze á plaza Mayo y á igual distancia de estación y talleres de Lynch. Barrio de compacta edificación y lindando la mayoría de los lotes con buenos edificios. Después mayores detalles Tranvías gratis. Planos á Avenida de Mayo 672/82 ó sucursal Villa Devoto.—Bacigaluppi y Rúa. R. 1379.
EL DOMINGO 8 de Mayo á las 2. a24

7 MAGNÍFICOS LOTES. — En 30 mensualidades sin interés. Al Norte de Flores. Frente á las importantes calles Zamudio, Bolivia, San Matías y Camarones ó sea en la zona más poblada y del más inmediato porvenir de Flores. Con superficies de 400 á 600 v. c. Base, $ 2 v. c., entre edificios, estando los terrenos cercados y con gran cantidad de árboles frutales. A sólo una cuadra de la Avenida Sud América y dos de Nazca, en breve con eléctrico. Seña, 3 mensualidades en el acto de la venta, 2 por ciento de nuestra comisión y 3 más á la entrega de la libreta y títulos definitivos á las 12 mensualidades otorgados ante el escribano Lorenzo L. Mira Descuento del 10 por ciento al que abone al contado. Más datos é informes, Avenida de Mayo 672 al 82, ó Rivadavia 6624.—Bacigaluppi y Rúa. R. 1411.
EL DGO. 1o. de Mayo, á las 3. a24

*AVENIDA CABILDO EN*tre Avenida Colegiales y Olleros, un ideal terreno de 10x42 vs. Sin base. Pagadero su importe mitad al contado y mitad á un año de plazo. Con adoquinado, eléctrico, gas y agua corriente en su frente y en el barrio más elegante de Belgrano. Después detalles. Datos Av. de Mayo 672|82 ó sucursal Belgrano, Cabildo 1435. — Bacigaluppi y Rúa. R. 1418.
EL DOMINGO 8 de Mayo á las 4. a24

45 LOTES EN FLORES. — En 80 mensualidades, sin interés. Base, 10 pesos por mes el lote, frente á las calles Sánchez, Terrero, San Matías y Camarones ó sea á una cuadra de la Avenida Bella Vista con doble vía de eléctrico y adoquinado. Después detalles y planos. Avenida de Mayo 672 al 82 ó Rivadavia 6624. —Bacigaluppi y Rúa. R. 1405.
EL DGO. 22 de Mayo, á las 3. a24

EN VILLA DEVOTO — EN 26 mensualidades. 5 ideales terrenos. Avenida Circunvalación, Gualeguaychú y Timbó. Base $ 2.50 v. c. A 1 cuadra de la avenida Chivilcoy y á muy corta distancia de la estación y talleres de Lynch y en un barrio donde el valor de la tierra aumenta, diariamente. Después detalles. Planos á Avenida de Mayo 672/82 ó sucursal Villa Devoto.—Bacigaluppi y Rúa. R. 1415.
EL DOMINGO 8 de Mayo á las 3. a24

Campos

SOBRE EL ROSARIO DE Santa Fe. Colosal remate en mensualidades, de campos, chacras, quintas y solares. 4.000 hectáreas que forman el establecimiento Charigüé del señor Tomás A. Rodríguez, frente por frente á la gran ciudad del Rosario, de la que dista 10 minutos. El mejor negocio para quinteros, agricultores y pequeños ganaderos que quieran trabajar su propia tierra con la ventaja de pagarla en cuotas menores que el arrendamiento. La mejor inversión de economías, puesto que todos los terrenos podrán adquirirse á buen precio, dada su excelente calidad para las plantaciones de maíz, alfalfa, frutales, verduras, etc. como igualmente para la ganadería, y sus medios rápidos y económicos de trasporte para llegar al Rosario el segundo mercado de la República. Parte de este importante establecimiento ha sido ya vendido en lotes, de los cuales algunos se encuentran poblados. Están haciéndose también las [illegible] preliminares para los muelles, puerto y línea del ferrocarril de trocha angosta que irá al Paraguay y Brasil, cruzando las provincias de Entre Ríos y Corrientes y cuya concesión fué acordada por el superior gobierno de la Nación, con fecha 30 de Septiembre de 1909. En los terrenos donados por el vendedor para establecimientos públicos, están construyéndose diez chalecitos para la comisaría de policía, juez de paz, alcalde, resguardo de aduana, escuela y otras oficinas; estando ya terminada la administración de los ingenieros. Personas del alto comercio del Rosario como los señores gerentes de los Bancos de la Nación Argentina, Español y de la Compañía La Rosario han visitado las tierras y pueden dar informes. La lanchita "Sirirí Charigüé" está á la disposición del público para llevar y traer los pasajeros de los muelles del Rosario á Charigüé y en éste el señor Andrés Agüero facilitará caballos y carruajes para enseñarles el campo en todas sus direcciones. Base 50 centavos por mes la hectárea, en 60 mensualidades, sin interés. Abonándose 3 en el acto del remate, más el 2 o/o de nuestra comisión y otras 3 mensualidades dentro de los 30 días. Mayores datos, planos y folletos ilustrados, á nuestra sucursal Rosario, ó casa central, Avenida de Mayo 672/82.
EL LUNES 25 de Abril, á las 3 de la tarde, en Buenos Aires, en nuestra casa central, Avenida de Mayo 672|82.—Bacigaluppi y Rúa. R. 1329 a22

*EN CÓRDOBA. 906 HECTÁ*reas, la mejor fracción del departamento Totoral, pedanía Sinsacate á 3 leguas de Jesús María y del ferrocarril Central Córdoba, cuyas líneas llegan hoy directamente á esta capital y á corta distancia del ramal del ferrocarril Argentino del Norte de Deán Funes á Laguna Paiva. Base pesos 25 la hectárea. Mitad al contado y mitad á un año de plazo con garantía hipotecaria, é interés del 7 por ciento anual. Es conocido por Cometierra (antes de Sanestrar y González), Linda al N. con Pablo Peralta, herederos de Aldecoa y Bustos y al Sur con Mariano Peralta y Manuel Cabrera (hoy Santiago Celiz); al Este, con Ramón León y al Oeste con los herederos Aldecoa. Lo cruza el camino real á Santiago del Estero, es especial para ganadería, tiene población, pozo y represa, alambrado en su mayor parte propio con tres hilos y uno de púa. Tierra negra vegetal, pastos naturales de primer orden y agua dulce á poca profundidad, monte virgen explotable de algarrobo, tala y quebracho blanco. Está desocupado y se entregará en seguida. Para visitarlo por Jesús María, donde todos los cocheros lo conocen. El señor Manuel Zapata que habita lindero al campo, acompañará á los que deseen revisarlo, facilitando los medios. Más datos, planos é informes á nuestra casa central.—Bacigaluppi y Rúa.
EL LUNES 25 de Abril, á las 4 de la tarde, en nuestro nuevo local, Avenida de Mayo 672 al 682. a14

CAMPO. 592 HECTÁREAS en el Azul, provincia de Buenos Aires, en el cuartel 6o., conocido por La Gaviota. Base, $ 100 la hectárea. A 4 leguas de las estaciones Colman y 6 de Cacharí. Alambrado, con poblaciones y aguadas, lindando además con el arroyo Los Huesos. Está arrendado para ganadería hasta 1912 á pesos 12 cuadra. Después mayores detalles.—Bacigaluppi y Rúa. R. 1.412.
EL JUEVES 5 de Mayo (fiesta), á las 3, en los salones del hotel Otto del Azul. a23

VARIOS

JUDICIAL. — BÓVEDA EN la Recoleta, construída en terreno de las sepulturas 1a., 2a y 3a., de á sección [illegible] oratorio general y subsuelo [illegible] misma, así como el subsuelo No. 124. Miden en conjunto 2.70x2.56 metros de fondo, incluso el subsuelo y 2.76 metros en contrafrente. Base 9.333.32 pesos, ó sean las dos terceras partes de su tasación. Venta ordenada por el señor juez doctor González del Solar (hijo), secretaría del doctor Fontana, en el juicio sucesorio de don Esteban Agustín Tomás Ansaldi. Escritura dentro de los 15 días del remate. Seña 8 o/o. Comisión 2 o/o. por disposición del mismo juzgado. Mayores datos á la secretaría citada ó á nuestra casa central, Avenida de Mayo 672 y 682.—Bacigaluppi y Rúa.
EL VIERNES 6 de Mayo, á las 3 en nuestro salón de ventas, Avenida de Mayo 672 y 682. a19

*JUDICIAL. — EL MUEBLA*je que adorna la casa Gallo 1555 entre Güemes y Charcas. Venta ordenada por el señor juez doctor Nicanor González del Solar (hijo), secretaría del doctor Fontana, en el juicio sucesorio de don Esteban Agustín Tomás Ansaldi. Por disposición del mismo juzgado, exigiremos de los compradores seña á satisfacción y nuestra comisión del 10 por ciento. Mayores datos á la secretaría citada ó á nuestra casa central, Avenida de Mayo 672|82.—Bacigaluppi y Rúa. R. 1343.
EL SÁBADO 7 de Mayo á las 3 de la tarde, en la misma propiedad. a19

Informes completos á nuestra casa central ó sucursales, por carta, personalmente ó por teléfonos.
BACIGALUPPI y RUA.

FONT & ECHENIQUE
363 Bme MITRE 363

EN VILLA REAL. 31.486.67 varas cuadradas en un solo lote, por división de condominio, apropósito para especuladores. Dista sólo cinco cuadras de la estación Villa Real, paraje alto, rodeado de gran número de casas habitadas por sus mismos propietarios. La concesión del tranvía Anglo Argentino, pasará á una cuadra de estos terrenos en su recorrido desde Matadero á Villa del Parque y Villa Devoto. Esta fracción da frente á la calle Baigorria, entre las de Lope de Vega y Bermúdez, es parte de los terrenos señalados en el plano de la capital á nombre de los herederos de Valenzuela. Bas. ochenta centavos la vara cuadrada, pagaderos: tercera parte al contado, tercera parte á un año y el resto á dos años de plazo con interés de 5 o/o.
EL JUEVES 28 de Abril á las 3.30 de la tarde, en nuestra casa. B. Mitre 363. Seña 8 o/o. Comisión 2 o/o. Títulos perfectos. Escrituras ante el escribano señor Carlos de la Torre, Rivadavia 515. Informes y planos en nuestras oficinas.—Font y Echenique. a20

Mariano Arau
JUDICIAL
1759
LOTES DE TERRENO
GRANDES Y REGULARES
CON OPCIÓN
Entre La Plata
Su Gran Puerto
y Zona Franca

Base, $ 3 y 5 el lote por mes. En 80 mensualidades, sin interés.

LOS DÍAS
27, 28 y 29 de ABRIL

A la 1 de la tarde.

Venta ordenada por el señor juez de 1a. instancia doctor Fernández Blanco, autos Alconada Francisco, Joaquín Sese (su sucesión) y otros, por división de condominio, secretaría Pedro Bernatot, donde pueden los interesados pedir cualquier informe y al martillero, quien ruega visiten dichas tierras y controlen con los planos.

En el gran salón de la Sociedad Unione Operai Italiani, calle Cuyo 1374, Buenos Aires.

Donde pueden pedir carteles con planos ó en mis casas de remate, Perú 175, Buenos Aires, y Diagonal 80 número 1075, La Plata.

MARIANO ARAU.
v29

Pietranera Risso-Patrón & Cía

18 leguas en San Rafael, Mendoza
EN 18 LOTES DE UNA LEGUA
SON LOS CAMPOS DE MAYOR PORVENIR DE LA REPÚBLICA

Es la fracción primera del lote 2, sección tercera, de los campos fiscales, vendidos por el gobierno de Mendoza.

EN LA FAMOSA PAMPA DE LA MANANCILLA, entre el cerro Payen y los campos de LA OLIVERA ARGENTINA, próximos al río Colorado y con la perspectiva del ferrocarril proyectado, de San Rafael á Chos Malal.

Base, 2 $ la hect., á largos plazos
El Miércoles 4 de Mayo, á las 4

En nuestro salón de ventas, Bartolomé Mitre 463
Pidan planos é informes, á nuestra casa.

Pietranera Risso-Patrón y Cía.

Luis Torres y Cía.

*CAMPO en ARRENDAMIEN*to—1.349 hectáreas, 92 áreas 03 centiáreas de campo flor á dos leguas de González Chaves, ferrocarril Sud, parte del establecimiento propiedad de la sucesión Garat. Base $ 3.50 la hectárea.
EL DOMINGO 1o. de Mayo, á la 1 de la tarde, en la casa de negocio La Argentina, sobre la misma estación, conjuntamente con 2.500 ovejas Lincoln en buen estado, en dos majadas las que estarán á la vista de los interesados. El campo en su totalidad es alto y parejo siendo inmejorable para ganadería, arrendándose por 4 años y únicamente para ese destino, pudiendo los interesados enviar sus propuestas ofreciendo garantías á nuestra casa, San Martín 195. Está alambrado en todo su perímetro y dividido en dos potreros, teniendo algunas poblaciones y aguadas. Linderos: al N. J. y M. L. Garat, al E. Sagastibelza y Aspitarte, al O. E. Garat y al S. Juan Elizagaray. Por mayores detalles, dirigirse á los señores Villaverdo y Carol, en González Chaves, ó á nuestra casa, San Martín 195. Seña 8 por ciento. Comisión, 2 por ciento á cargo del comprador.

COLONIA "LA ZELMIRA" Sección II de la Pampa Central, lote 22 parte Sur. Sobre la nueva estación Bollini F. C. P. situada sobre la línea de Toay á Bahía Blanca. 3.987 hectáreas en lotes de 50 á 100 hectáreas, cada uno. Base pesos 30 la hectárea, pagaderos 20 por ciento al contado y el saldo en cuatro cuotas iguales, á 1, 2, 3, y 4 años de plazo sin interés.
EL JUEVES 5 de Mayo (fiesta), á la 1.30 p. m. en el mismo campo. Las tierras que ofrecemos en venta son inmejorables para agricultura, donde la producción del trigo ha dado el mayor rendimiento como puede comprobarse por la última cosecha obtenida en la colonia "San Antonio", lindando con este campo y que fué parte de la colonia "La Zelmira", famosa en esa región por la bondad de sus tierras, siendo en su totalidad campo parejo y sin desperdicio, para lo conocido con el nombre de "Bajo de tres botones". La fracción en venta está situada sobre la estación Bollini y á 30 cuadras de las dos estaciones que hoy tienen en Toay las empresas del Oeste y Pacífico, ó sea 15 minutos de la capital de la Pampa Actualmente se encuentra libre de arrendatarios pudiéndose tomar posesión inmediatamente, con un desembolso insignificante, reuniendo además la enorme ventaja de ser campo virgen. La venta responde á una obligación contraída con el F. C. P. y el vendedor quien debe formar un pueblo y subdividir en pequeñas chacras el resto del campo á los efectos de asegurar el movimiento á la nueva estación Bollini que la empresa ya está construyendo con toda actividad sobre el kilómetro 365.8.0 y que brevemente se librará al servicio público comprenderá una superficie de 22 h. de las cuales 18.50 h. se destinan para la estación, galpones y sus desvíos y el resto para la instalación de dos elevadores de granos. Será además el empalme de la línea de Maza á Toay, con la ventaja de que cuando ésta esté terminada las chacras de la colonia "La Zelmira" se pondrán en comunicación directa con la red de ferrocarriles de la Pampa y con la línea de Catriló á Bahía Blanca, de donde sólo dista cuatro horas sin tener que utilizar para nada el transporte de los productos por la línea de Catriló á Toay F. C. O. abaratando así considerablemente los fletes. Para visitar y revisar el campo los interesados pueden dirigirse á Toay, (donde hay trenes diariamente, tanto de la línea del F. C. P. como del Oeste), dirigiéndose al señor Manuel Chiappe quien les facilitará todos los medios necesarios con ese objeto. Las escrituras se extenderán por el señor Ricardo Encinas Ortiz, quien cobrará una cuota módica. Nota importante: A fin de que los interesados de Bahía Blanca puedan asistir al remate, se pondrá un tren expreso gratis que saldrá de Toay á la 1 p. m. y seguirá hasta Bollini, regresando una vez terminada la venta. Seña, 8 o/o. Comisión, 2 o/o. Informes y planos, en nuestra casa, San Martín 195 ó en Toay al señor Chiappe.—Luis Torres y Cía. a12

Becher y Accame

*MAR DEL PLATA — CEN*tral entre palacios terreno de 11 por 50, calle San Martín adoquinada en toda su extensión, debiéndose asfaltar en el corriente año, entre Salta y Jujuy sobre la plaza de América. Ubicación aristocrática. Base de liquidación forzosa $ 10 vara cuadrada.
EL MIÉRCOLES 27 de Abril, á las 4 en nuestra casa central, Cuyo 559. a20

*1874 HECTÁREAS EN SAN*tiago del Estero, departamento de Copo, Primero, á 12 leguas al NO. de la estación Tintina, á 3 del camino real á Santiago y del río Salado, é inmediato al ferrocarril proyectado de Añatuya al Chaco. Campo de primer orden con magníficos quebrachales blanco y colorado. Corresponde al ángulo NO. del lote H. II. del plano de Petersen. Linda con Zaldívar, "Tacpuna" y "Noqueyoj" de Taboada Zuberbühler y el fisco. Sin base. Venta al mejor postor. Planos y datos, Cuyo 559.
EL MIÉRCOLES 27 de Abril á las 4, en nuestra casa central. v27

EN MARTÍNEZ, 2 CASAS modernas próximas á la estación. La primera calle Sáenz Valiente y Eduardo Costa. Mide 20x70. Base $ 8.000 á largo plazo con el 8 o/o de interés y 4 o/o de amortización. El excedente al contado. Edificio flamante de sala imitación piedra, 3 dormitorios y dependencias de confort, Molino, cañerías, etc. La otra casa lindera con base de $ 5.000.
EL DOMINGO 1 de Mayo á las 3. a24

CASA AGUIRRE 328 ENTRE Alvarez y Aráoz. Base pesos 9.000, á plazos. Edificio de dos salas, 5 dormitorios y dependencias. Adoquinado y buenos detalles.
EL DOMINGO 1o. de Mayo á las 4. Datos, Cuyo 559. a24

AL LADO DE CANNING. buena casa, Aguirre 660, entre Malabia y Acevedo, con adoquinado Mide 10x66. Base $ 17.000 á plazos. Edificio de sala, 4 dormitorios, comedor, baño, servicio y dependencias. Mosaicos, yeso, tea, cedro, etc. Al fondo un galpón espléndido de 6x7. Visítese. Datos, Cuyo 559.
EL DOMINGO 1o. de Mayo á las 3. a24

SOBRE Av. SAN MARTÍN— En V. Devoto, 5 notables lotes, avenida San Martín entre Tequendama y Vallejos sobre el eléctrico. Manzana 204. Base 3 $ v. c. para liquidar. Negocio excepcional. Datos, Cuyo 559.
EL DOMINGO 1o. de Mayo á las 3. a24

FRENTE Á TALLERES. — Calle en medio sobre la avenida Ugarte. Dos notables lotes de 10x56 y 10x68. Base mejor que judicial, $ 1.50 v. c. Recomendamos la ubicación, á pocas varas de la estación.
EL DGO. 1o. de Mayo á las 3. a24

Carlos S. Velarde

CATAMARCA 838, ENTRE Estados Unidos é Independencia, á pocas varas de este magnífico bulevar con tranvía eléctrico; una casita edificada en un precioso terreno, compuesto de 10 varas de frente por 25 de fondo, en muy buenas condiciones para entrar á habitarla. Base, 17.000 pesos.
EL JUEVES 28 de Abril á las 3 de la tarde, sobre la misma propiedad. Seña 8 por ciento Comisión 2 por ciento. Por datos, á mi escritorio San Martín 22.—Carlos S. Velarde. a18

Pietranera Risso-Patrón & Cía

463—B. Mitre—463

Socios:
José Pietranera, Juan Carlos Risso-Patrón y Fernando Gorchs

CASA AL NORTE. — MELO 1042 entre Bustamante y Billinghurst á una cuadra del bulevar Las Heras. Es una situación realmente importante. La edificación del contorno es nueva y valiosa, predominando los chalets. Base $ 14.000, á plazos, ad corpus.
EL DOMINGO 1o. de Mayo á las 3.30 de la tarde en la misma propiedad. Mide 10 varas por 68 varas y consta de 3 piezas principales y 3 secundarias. Las primeras, construídas con materiales de primera clase, como para continuar una edificación de lujo. Preparado para altos. Techos de azotea, tirantería de hierro, cielos rasos de yeso, pisos de tea, carpintería de cedro celosías, cloacas agua corriente y gas, gran fondo con frutales. Visítese. Seguramente agradará. Se entregará inmediatamente. Títulos perfectos. Seña, 8 o/o. Comisión, 2 o/o. Informes, B. Mitre 463.—PIETRANERA RISSO-PATRÓN & Cía. a23

*LOS CAMPOS DE MENDO*za, 45,159 hectáreas en 18 lotes de 1 legua cada uno. En el departamento de San Rafael, cuyas tierras se consideran hoy como las más ricas y las de mayor porvenir de la República. Es la fracción 1a. del lote 2, sección 2a. de los campos fiscales, vendidos por el gobierno de la provincia de Mendoza. En la Pampa de la Manancilla entre el cerro Payen y los campos de "La Oliveta Argentina". Campo completamente llano. Tierras fertilísimas, con aguadas permanentes y pastos naturales riquísimos. Propias para toda clase de cultivos, lo mismo que para cría y engorde de hacienda. La proyectada línea de San Rafael á Chos Malal pasar por el mismo campo ó muy próximo á él. Venta en 18 fracciones de 2,508 hs. cada una. Base, 2 $ la hectárea pagar 1/3 parte al contado, 1/3 á 1 año y 1/3 á 2 años sin interés.
EL MIÉRCOLES 4 de Mayo á las 4 en nuestro salón de ventas, B. Mitre 463. El campo que ofrecemos es uno de los más ricos de esa zona privilegiada en que se encuentran los valles de la pre-cordillera, que comprende las tierras que serán favorecidas con las grandes obras de irrigación del Río Colorado. Actualmente se considera de primera clase, como campos de pastoreo y de engorde, especialmente en invierno. Conviene estudiar este negocio detenidamente pues la valorización se producirá sin duda alguna en aquella región, en cuanto se hagan los canales para el riego y apenas se tienda el primer kilómetro de vía férrea. Allí tendremos como en las tierras regadas por los ríos Diamante y Atuel, en el mismo departamento, saltos de valores verdaderamente increíbles. Seguramente estamos muy cerca del momento en que nos parecerá irrisoria, la base de 2 $ por hectárea que tenemos hoy para la venta de este campo. Títulos perfectos. Escrituras por la oficina del señor Amadeo Monterroso Seña 8 o/o. Comisión 2 o/o. Informes y planos nuestra casa B. Mitre 463.—PIETRANERA RISSO PATRÓN y Cía. a17

AMPLIA CASA AL SUR. — Pavón 1350, á un paso de Constitución. Barrio importantísimo donde la propiedad da el máximo de renta. Con adoquinado para el tranvías al frente y en todas direcciones. Es casa espaciosa como para vivir cómodamente. Excepcional liquidación. Con 17.000 cédulas y el excedente en 30 mensualidades sin interés. Venta ad corpus. Base, $ 450 por mes, debiendo el comprador reconocer, además de las mensualidades, los 17.000 pesos en cédulas que serán á su cargo. 10 por ciento de descuento si se paga al contado.
EL DOMINGO 8 de Mayo, á las 3 de la tarde, en la misma propiedad. Mide 9 por 51.43 varas, con un pequeño martillo en contra y consta de 8 habitaciones, baño y comodidades. Después más detalles. Visítese en cualquier momento.—Pietranera Risso-Patrón y Cía. a24

PROPIEDAD DE RENTA. En Palermo, Charcas 4366 á 4372, entre Serrano y Thames. Excepcional liquidación. Con 18.000 cédulas y el excedente en 30 mensualidades sin interés. Propiedad moderna de alta y segura renta. Con la ventaja de estar á dos cuadras de Palermo y sobre los jardines Botánico y Zoológico y la estación del Pacífico. Al lado de las exposiciones del Centenario. Venta ad corpus. Base, $ 500 por mes, debiendo el comprador reconocer, además de las mensualidades los 18.000 $ en cédulas que serán á su cargo 10 por ciento de descuento, si se paga al contado.
EL DOMINGO 8 de Mayo, á las 4 de la tarde, en la misma propiedad. Mide 13v22 por 36.50 y 11.06 de contrafrente, y consta de una preciosa casita de familia y 3 departamentos de 2 piezas, separados. Preparada para altos. Después más detalles. Visítese de 9 á 11 y de 4 á 5.—Pietranera Risso-Patrón y Cía. B. Mitre 463. a24

*EN SAAVEDRA — EL SAL*do de la gran manzana Crámer, Conesa, Arias y Dehesa, 12 lotes en la más notable situación. Frente á la plaza y á 8 cuadras de Cabildo. El tranvía del bulevar Crámer, pasará en breve frente á la manzana. Base, 10 $ la mensualidad, en 80 meses, sin interés. Para liquidar.
EL DOMINGO 8 de Mayo, á las 3 de la tarde, en los mismos terrenos. Son lotes de 300 á 496 varas cuadradas. Después más detalles. Pidan planos á nuestra casa, 463 B. Mitre.—Pietranera Risso-Patrón y Cía. v30

G. G. Grosso

*44 LOTES EN VILLA UR*quiza—Los últimos y únicos lotes disponibles al lado de la estación Pueyrredón. Un centro suburbano más que se incorpora á la vasta población del municipio. Su proximidad á Villa Urquiza, cuya edificación se extiende vertiginosamente hacia los terrenos en venta, el tranvía número 96 que pasa á 5 cuadras exactas, su situación preponderante en una hermosa altiplanicie, el sitio, lo más pintoresco, sano y delicioso de la capital, lo sindican como el más aparente, el que debe preferirse para ubicar en él su propio hogar. Además aquél que quiere invertir sus ahorros en negocios positivos, debe estudiar detenidamente éste, visitar los terrenos, compararlos con otros; y no perder esta brillante ocasión de hacerse propietario, pues tratándose de un saldo el propósito único es liquidar hasta el último lote. Con opción y sin restricción alguna. Sin base, en 80 meses.
EL DOMINGO 1o de Mayo, á las 3 de la tarde, sobre los mismos terrenos, aunque llueva. Tren gratis de Retiro (nueva) á la 1.40 p. m. parando en Palermo y Belgrano. Condiciones de venta: Seña, dos mensualidades en el remate, otras dos al recibir el título provisional dentro de 15 días en mi escritorio. Las restantes se abonarán en la calle Santa Fe 2638 (Tadeo y Grasso), del 1 al 10 de cada mes. Títulos perfectos ante el escribano señor David P. Rocca, San Martín 22, una vez pagadas 12 mensualidades. Descuento 20 por ciento á quien pague al contado. Comisión, 2 por ciento. Posesión inmediata. Más informes, Bolívar 173.—G. G. Grosso.—Importantísimo: Nunca, en ningún caso se perderá el derecho al terreno, aunque se retrase el pago de la cuota. a24

Williams y Giménez

*GÜEMES 4854 — PETIT HO*tel moderno, entre las calles Godoy Cruz y Oro. En el barrio más sobresaliente del Norte, sobre el gran parque á una cuadra de Santa Fe, de la exposición, de la estación del F. C. P., entre casas lujosas, adoquinado y con tranvías á todo rumbo. Edificio construído con materiales de primer orden y consta de 3 pisos en terreno de 10.40 varas de frente; 32.33 varas de fondo en el costado NO.; 31.45 varas en el costado SE. y 10.74 varas en el contrafrente.
PLANTA BAJA—Hall, escalera de cedro, sala con 3 balcones á la calle, antesala, amplio comedor, office, ascensor, terraza con gradas de mármol al jardín, toilette.
PLANTA ALTA. — Escritorio, dos dormitorios á la calle, dos más interiores, hall, baño, toilette, una pieza otro baño.
SUBSUELO con entrada independiente, hall, comedor, gran cocina, dos piezas de servicio. Una preciosa casa á la moderna, con mucha luz, aire, comodidad, confort, luz eléctrica, gas, etc. Base de venta, pesos 32,000 moneda nacional. Mitad al contado y mitad á 6 meses, con 7 por ciento y garantía hipotecaria.
EL JUEVES 28 de Abril, á las 4 de la tarde, en nuestra casa, Cuyo 462. Puede visitarse los miércoles y viernes de 10 á 11 a. m. Seña, 8 por ciento. Comisión, 2 por ciento. Informes á Cuyo 462.—Williams y Giménez. a14

COLONIA CENTENARIO — 343 chacras en 80 mensualidades. Esta colonia fundada en el lote 10, fracción D, sección XV del territorio de la Pampa Central, está lindando con el pueblo y colonia Puelches y á 14 leguas de la estación Fortín Uno del ferrocarril del Sud. La sección XV fué destinada á colonia por decreto de Noviembre de 1903; la colonia Puelches fué creada por ley 1501 de 1884 y el pueblo fué designado asiento de las autoridades por decreto del P. E. de Octubre 12 de 1909. La colonia Centenario está en una península del Río Salado, formada por un rico y extenso valle y el lote 10 en que está formada, es reputado como el mejor de esa zona por la fertilidad de sus tierras, sus abundantes y variados pastos tiernos y por su agua de buena calidad que se encuentra de 2 á 4 metros de profundidad. Es tierra de muy buenas condiciones para alfalfa y praderas, y por allí pasará la línea que construye el ferrocarril Pacífico de Bahía Blanca á Choele Choel y alguna de las concesiones de Ríos, Block y Ruiz, Madero y de Villa Olga á San Rafael. Las chacras son de 50.000 metros ó sean 5 hectáreas y en grupos de 10 chacras, con calles de 15 metros. Base de venta, 5 pesos al mes cada chacra, con opción, desde 1 hasta el total, pagaderas en 80 mensualidades sin interés y con posesión inmediata.
EL MARTES 3 de Mayo, á las 3 de la tarde, en nuestra casa, Cuyo 462. Escrituras por ante el escribano Eusebio Tellería, B. Mitre 544. Seña, 3 mensualidades y otras 3 al recibir el título provisional. Comisión, 2 por ciento. Planos á Cuyo 462.—Williams y Giménez. a15

CUYO 1229 AL 1235 — GRAN propiedad central, 17.50 varas de frente por 70 varas de fondo, 50 o/o al contado, 25 o/o á 6 meses y 25 o/o á un año. Edificio muy antiguo de una planta y que actualmente produce una renta líquida de 9,000 $ al año, con contrato hasta el 25 de Octubre próximo. La calle Cuyo es el verdadero centro comercial y entre Libertad y Talcahuano se instalan las casas más importantes. Por el valor que adquiere la propiedad en este barrio, y por los alquileres elevados que se pagan, es inmejorable como situación. Las dimensiones de esta propiedad son excepcionales con un hermoso frente como es difícil encontrar. Esta propiedad se impone sola, no requiere recomendaciones. El capitalista, el especulador, el que busca un negocio bueno y seguro, tiene aquí la oportunidad de realizarlo en condiciones excelentes. Base de venta, 235.000 $. Como judicial, por división de condominio. Pagadero 50 o/o al contado, 25 o/o á 6 meses y 25 o/o á 1 año, con 7 o/o de interés.
EL JUEVES 28 de Abril, á las 4 de la tarde, en nuestra casa, Cuyo 462. Seña 8 por ciento. Comisión 2 por ciento. Informes á Cuyo 462.—Williams y Giménez. a24

BOLÍVAR 635 Y 637—COMO judicial. Gran propiedad compuesta de dos hermosas casas, altos y bajos amplias, cómodas y confortables. Edificio con materiales de primera calidad, para recibir otro piso y distribuído convenientemente. Terreno de 15 varas de frente al Este por 40 varas de fondo. La casa alta con 22 habitaciones, ó sea sala, vestíbulo, gran comedor, antecomedor, escritorio, 7 dormitorios tres cuartos de baño y un tercer piso, un dormitorio, cuatro piezas de servicio, cocina, antecocina comedor de servicio, baño, lavadero, etc. Casa baja, tiene sala, comedor, escritorio, 7 dormitorios, baño, pieza de servicio, cocina, etc. Galerías, mosaicos, celosías, cristales, azulejos y demás materiales de una casa de lujo. La casa baja está arrendada en 400 pesos con contrato que vence el 2 de [illegible] de 1913 y toda la propiedad puede producir fácilmente una renta de 13.500 $ al año. Reconoce una hipoteca de 50.000 $ al 7 por ciento que vence en Abril de 1911. Base de venta, 100.000 pesos, ó sea las dos terceras partes de la tasación. El excedente sobre la hipoteca se pagará, mitad al contado y mitad á seis meses con 7 por ciento de interés y garantía hipotecaria.
EL JUEVES 28 de Abril á las 4 de la tarde, en nuestra casa, Cuyo 462. Puede visitarse con nuestra tarjeta los lunes, miércoles y viernes de 2 á 3 de la tarde. Seña, 8 por ciento. Comisión, 2 por ciento. Informes, Cuyo 462.—Williams y Giménez. a14

EN AVELLANEDA. — LA Crucecita, á sólo 6 cuadras y sobre la avenida General Mitre, el tranvía eléctrico á Quilmes y la estación Sarandí. Tercer remate, los últimos 200 lotes, liquidación final. Con base de $ 5 al mes cada lote y pagadero en 80 mensualidades, sin interés. En lo mejor, lo más alto; lo más bien situado, con agua buena dulce, con tierra vegetal y lindando con los terrenos comprados para los talleres del ferrocarril Midland. Venta por orden del Banco Anglo Sudamericano, donde se abonarán las mensualidades. A 12 cuadras del puente Barracas con el tranvía á 10 centavos, donde se instalan los grandes establecimientos, cerca del Dock Sud y pronto con adoquinado por Mitre. Es el momento de aprovechar esta venta en condiciones tan ventajosas y adquiriendo lotes donde la tierra se valoriza más.
EL DOMINGO 8 de Mayo á las 2.30 p. m. Sobre los mismos terrenos. Posesión inmediata por el ingeniero Kemmeter. Escrituras por el señor Salvatierra. Seña 2 mensualidades y otras 2 al recibir el título provisional. Comisión 2 o/o. Tranvías eléctricos gratis en el puente de Barracas. Planos y boletos, á nuestra casa, Cuyo 462.—Williams y Giménez. a24

Carlos Zanardini y Cía.

CASA DE FAMILIA LLENA de comodidades y confort en la ubicación interesante del Sur, calle Garay 3145 con adoquinado, eléctrico, etc., como propiedad reune vastas comodidades, llave en mano y lista para entrar á habitarla. Base de venta 14.000 cédulas serie L. es necesario visitarla para darse cuenta de sus detalles y distribución.
EL DOMINGO 1o. de Mayo á las 4, se venderá. Mide 11.50 varas de frente por 47 de fondo. Sala, comedor, 8 dormitorios, cuarto de baño, id de servicio, cocina, w. c., etc., recomendamos á los señores interesados la ubicación y condiciones de la venta. Visítese. Títulos perfectos. Datos é informes á nuestras oficinas, San Juan 2871 al 73.—Carlos Zanardini y Cía., U. T. 3113, Mitre. a24

LEONI Y BERETTA

Mañana Martes 26

A LAS 3 DE LA TARDE EN NUESTRA CASA, SAN MARTIN 337

Las Estancias PINTADA, CEBILAR Y DESECHO CHICO

En el Departamento de ORAN, Provincia de SALTA

10.000 hectáreas subdivididas en **20** Estanzuelas

Todas de 500 hectóreas cada una y con frente al río Bermejo y lindando con los campos El Pelicano del señor Pablo Torres; El Tala, del señor José Cartablo; el Condao, del señor I. Romero, y El Campo Grande, del señor Conrado M. Serrey.

Campo especial para ganadería

El ferrocarril de Orán á Desecho Grande cruza los campos en venta; actualmente la ciudad de Orán queda á 30 kilómetros de distancia y sobre la vía del ferrocarril del Norte, queda asimismo á 40 kilómetros de Embarcación y 50 de Sauzalito; á 40 de distancia de la capital federal.

Publicamos el informe del ingeniero señor Vicente Arquati, quien ha medido y amojonado todos estos campos.

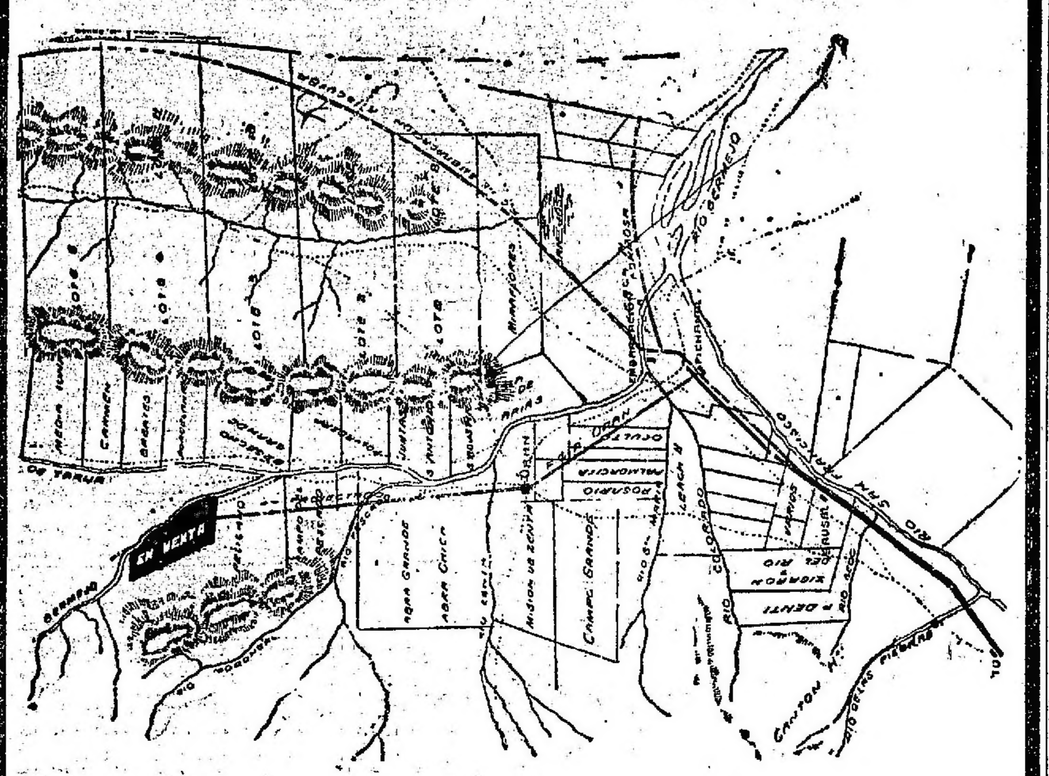

Condiciones excepcionales para la venta: 30 centavos la hectárea

por mes pagadero durante 30 meses, sin interés, con escrituras definitivas ante el escribano Domingo M. Sánphez. Título perfecto. El remate tendrá lugar en nuestra casa

Seña, el importe de dos mensualidades únicamente y 2 por ciento de comisión. Planos y mayores informes, á nuestra casa San Martín 337.

LEONI & BERETTA

Informe completo de los campos en venta

Campos denominados La Pintada, Cebilar y Desecho Chico, ubicados en el Departamento de Orán.

La provincia de Salta es la más privilegiada de la República Argentina porque posee los climas y por consecuencia, las producciones de las tres zonas: fría, templada y cálida. El departamento de Orán, perteneciente á dicha provincia, es uno de los que tienen el clima y producciones de la zona cálida, pudiéndose considerar como uno retazo de Cuba metido en la República Argentina, pero sin los calores exagerados, y sobre todo, sin las enfermedades y miasmas de la Gran Antilla. Las partes más fértiles de este departamento, son sin duda, los valles de los ríos San Francisco y Alto Bermejo, donde á inmediación de las juntas de San Antonio del río Bermejo y sobre la margen derecha de este río, están situados los campos denominados La Pintada, Cebilar y Desecho Chico.

En los bosques, que cubren completamente estos campos, se encuentran todas las variedades de árboles de las selvas tropicales, como ser: urundel, lapacho, mora, quina-quina, guayacán, cebiles, algarrobos, roble, cedro, laurel, nogal, tarco, molle, coronillo, virarú, palo amarillo, palo blanco, tipa y muchos otros, inapreciables los unos por sus maderas compactas é incorruptibles y los otros inmejorables para obras de ebanistería y carpintería. Sólo visitando aquellos bosques puede uno darse cuenta del colosal desarrollo de sus árboles seculares, encontrándose con frecuencia ejemplares de los cuales pueden sacarse vigas de quince y hasta veinte metros de largo, y árboles de cedros y laureles cuyos troncos á la altura de dos metros del suelo miden de seis á siete metros de circunferencia. Es imposible hacer un cálculo del valor real de una hectárea de aquel bosque, donde hay de trescientos á cuatrocientos árboles que por lo menos valen un peso cada una, pero donde hay varios muy valiosos, capaces algunos de ellos, de dar más de cinco metros cúbicos de madera.

PARA LA GANADERIA, aquellos campos, pueden considerarse de primer orden, porque á la sombra de los seculares bosques, germinan variadas gramíneas que se conservan verdes todo el año y constituyen, en unión de las hojas de los árboles un forraje tan abundante y excelente para la cría y engorde del ganado como el mejor prado artificial.

Los campos La Pintada, Cebilar y Desecho Chico, reunen todas las cualidades necesarias para la agricultura; la formación de su suelo cubierto de espesa capa de detritus vegetal el clima cálido en los tres meses del verano y templado durante el resto del año, y la situacion á la orilla de un gran río, como lo es el Bermejo, del cual puede sacarse con facilidad agua para el riego. De una feracidad exuberante sin que nunca hiele, allí pueden producirse todas las plantas de los climas tropical y templado, desde los gomales, el café, el cacao, la caña de azúcar, la yerba-mate, naranjos limones, chirimoyn, bananas, hasta el maíz, el tabaco, el arroz y todas las hortalizas que pueden cosecharse todo el año. Las pequeñas plantaciones de caña de azúcar que allí existen demuestran lo incomparable que son aquellos campos para tal cultivo, porque la caña florece y llega á siete metros de altura; el tabaco de Orán y de San Antonio es renombrado por su exquisito aroma; el maíz puede allí cosecharse hasta tres veces por año en el mismo terreno, y el arroz produce cuatrocientos por uno.

Casi todo el campo es susceptible de riego, y aunque la parte Norte es quebrada, tiene sin embargo, mesadas altas que se prestan para la agricultura.

La razón porqué aquellos campos de tanto porvenir han quedado hasta el presente incultos y desconocidos, es la falta de vías de comunicación que los ha apartado del consorcio humano. Felizmente, este inconveniente ya ha desaparecido porque el ferrocarril á Embarcación de donde distan cincuenta kilómetros más ó menos, se dará en estos días al servicio público, como también se dará pronto principio al trabajo del ramal á Orán, ya estudiado, de cuyo punto los campos quedan á 30 kilómetros de distancia; este ramal se prolongará hasta Bolivia y atravesará los campos.

En la actualidad hay un buen camino carretero desde los campos hasta la estación Sansalito (50 kilómetros más ó menos) que pasa por Orán y atraviesa una zona muy poblada. Entre las vías de comunicación no hay que olvidar el río Bermejo que si en aquel paraje sólo puede navegarse con pequeñas embarcaciones, puede sin embargo aprovecharse para trasportar maderas, formando angadas.

El clima de los campos es cálido especialmente en los tres meses desde fin de Octubre hasta Febrero, pero el calor es seco y más soportable que en el mismo litoral, pudiéndose impunemente salir al sol en las horas más cálidas del día, sin miedo de insolarse. Las noches, y sobre todo, las madrugadas, son siempre frescas, aún aquéllas que siguen de los días de más calor. En el resto del año el clima es delicioso y puede considerarse como una prolongada primavera.

La parte Norte de la provincia de Salta, desconocida hasta ahora por el resto de los habitantes de la República, está llamada á producir verdaderas sorpresas cuando la emigración se dé cuenta de la exuberancia de aquellas tierras, y entonces se llegará hasta modificar el mercado de importación con los países de clima cálido. Por ejemplo, el Brasil ha invadido la República con sus cafés y desde el litoral hasta Tucumán se toma café Paulista como el mejor de todos.

Pero esto no sucede en Salta, donde se toma café producido en San Lorenzo, campo de propiedad de los señores Leach hermanos, situado sobre el ferrocarril de Ledesma á Embarcación, á 100 kilómetros más al Sur, del pueblo de Orán; aquí el café brasileño se considera de segundo orden, porque efectivamente es muy inferior al café salteño.

Los campos de La Pintada, Cebilar y Desecho Chico, donde el clima es más constante que en San Lorenzo, son superiores á éstos para la producción del café, y siendo de clima sano y mucho más benigno que el del Brasil, es racional llegar á la conclusión de que aquéllos como la mayor parte de la región de Orán, debe transformarse en productora de cafés y llegar á competir con las introducciones del Brasil.

Salta, Marzo de 1910.—Vicente Arquati.

v26

*DOS PROPIEDADES MO-*dernas en Villa Urquiza, con llave en mano, calle Mar Chiquita 6181|34, entre Bucarelli y Andoanegui. Ubicación inmejorable, á 4 cuadras al Oeste de la estación, á una cuadra del tranvía Lacroze, á 1 1|2 cuadra de la plaza, en el verdadero centro del pueblo. Su edificación sólida y moderna, se compone de sala con balcones Luis XV, dormitorio, comedor, 1 habitación más, baño y cocina, revestido de azulejos, gran pileta de material; todas las habitaciones con cielos rasos de yeso, carpintería de cedro, patios de mosaico, puerta cancel con cristales biselados, frente Luis XV imitación piedra; es una verdadera joya. Reconoce cada casa 6.000 cédulas nacionales.

EL DOMINGO 1o. de Mayo, á las 3 de la tarde, en las mismas. Base las cédulas, excedente al contado. Seña, 8 por ciento. Comisión, 2 por ciento. Pueden visitarse de 1 á 4, todos los días con una tarjeta de nuestra casa. Se venden llave en mano. Informes á nuestra casa, San Martín 337.—Leoni y Beretta. a22

EN TALLERES, F. C. S. — 115 lotes rodeados todos de edificación, saldo y última venta de los 1.500 lotes que hemos vendido en nuestros remates anteriores, lo que ofrecemos están ubicados frente á los terrenos que vende el Banco del Hogar Argentino. Nuestros terrenos no pueden ser reemplazados y deben aprovechar esta última venta, pues allí próximo á la estación todo está ya vendido y en primera mano ya no hay fracción disponibles. Nuestra venta es de liquidación por ser el saldo y salen con la base de 6 pesos por mes el lote en 60 meses sin interés. Talleres será el pueblo más importante de la línea del Sur. Tiene vida propia y ya está unido en sus dos costados con Lanús, Banfield, la población forma ya una sola, servida por numerosos trenes diarios, el tranvía eléctrico número 100 pasa á 6 cuadras de estos terrenos. Seña sólo 5 meses en el acto del remate, 5 más al retirar el título provisional. Comisión 2 o|o.

EL DOMINGO 8 de Mayo. Tren gratis de Constitución á la 1 en punto. Planos é informes, San Martín 337.

*EN FLORES — LOMA SIL-*veyra, terreno Mariano Acosta entre Merlo y Lobos, de 10 por 28.

EL DOMINGO 1o. de Mayo, á las 4 de la tarde, Base, 4 y c. Informes á nuestra casa, San Martín 337. a24

SOBRE LOS GRANDES BULEVARES

Bella Vista, Olazábal, Alvarez Thomas y Pampa

387 lotes - Sin base

EN 60 MENSUALIDADES

Títulos perfectos y definitivos, otorgados por el escribano señor Dámaso Salvatierra. Las mensualidades se abonan en el Banco Español del Río de la Plata.

Terrenos rodeados de edificación moderna, chalets, quintas, establecimientos industriales, lo mejor y de más valor de la parroquia de Belgrano.

A 3 cuadras de la estación GENERAL URQUIZA, con dos líneas de tranvías eléctricos sobre los mismos terrenos, desde la Plaza de Mayo: el número 96 y el tranvía Lacroze.

Este remate, de la más grande importancia, por la ubicación de los terrenos que ponemos en venta, representa

El negocio más importante y el verdadero acontecimiento del día

Nunca han sido puestos en venta terrenos mejor ubicados y en condiciones tan liberales.

El Domingo 8 de Mayo, á las 2 de la tarde

SOBRE LOS MISMOS TERRENOS

Tren gratis de la nueva estación Retiro, á la 1.30 ó tranvías gratis de Corrientes y Callao á la 1 en punto y de Córdoba y Callao á la 1 en punto. Estos coches recogerán pasajeros en el camino.

Pidan planos San Martín 337

LEONI & BERETTA.

En La Pampa

LOS CAMPOS DE LA INVERNADA

El saldo de las 616 CHACRAS

VENDIDAS en NUESTRO REMATE del 15 de ABRIL

Vendemos particularmente

á $ 6 por mes cada chacra en 80 meses, sin interés

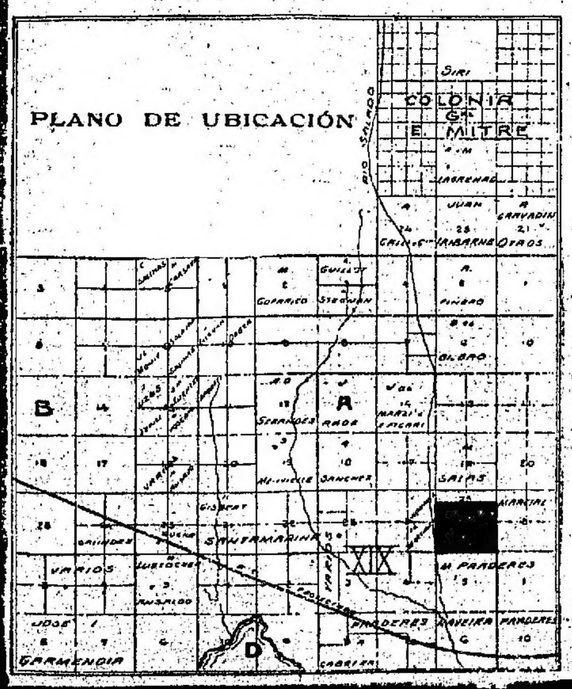

Superficie 12 1|2 hectáreas, libres de caminos de 20 metros de ancho, se entregarán amojonadas. Títulos garantidos. Perfectas escrituras ante el escribano señor Julio Gabastou.

Seña por cada chacra, 2 mensualidades únicamente. . . $ 12.—

Comisión. 2 o|o $ 9.60

$ 21.60

Pida planos é informes. Remita usted $ 21.60 y se le enviará la libreta respectiva, San Martín 337.

Leoni y Beretta.

1p

EN GENERAL URQUIZA — 387 lotes, sobre las calles Bella Vista, bulevar Alvarez Thomas, Pampa, Sucre, Echeverría, Juramento, Mendoza y Olazábal. Los terrenos que vendemos es la fracción más deseada que estaba sin subdividir y que hoy su propietario la entrega á la venta, para que los numerosos interesados puedan adquirir un lote de terreno y aprovechar comprando tierra para edificar su casa propia en un barrio llamado á ser uno de los más importantes de la capital, allí todo es progreso y el valor de la tierra aumenta día por día. Lo que ofrecemos está ubicado en un centro de edificación moderna, regias casas-quintas, chalets, establecimientos industriales, á 3 cuadras de la estación Villa Urquiza, servida por 63 trenes diarios de ida y vuelta en 15 minutos y dos líneas de tranvías que rodean los terrenos en venta: el número 96 del Anglo-Argentino y el tranvía de Lacroze. Recomendamos muy especialmente una visita á los terrenos en venta; es la mejor ponderación que podemos hacer de la tierra que ofrecemos. La venta es sin base, á tanto la vara cuadrada, á pagar en 60 mensualidades, sin interés, de las cuales el comprador entregará dos mensualidades en el acto del remate, dos más al retirar la libreta respectiva en nuestro escritorio y el 2 por ciento de nuestra comisión. Las mensualidades restantes se abonarán del 1 al 15 de cada mes en el Banco Español del Río de la Plata. Títulos garantidos, perfectos, sin gravamen ni hipotecas de ninguna clase. Escrituras definitivas ante el escribano señor Dámaso Salvatierra. El remate se efectuará

EL DOMINGO 8 de Mayo, á las 2 de la tarde, sobre los mismos terrenos, pudiendo tomar los interesados, un tren gratis que sale de la nueva estación Retiro á la 1.30, y tranvías gratis de Lacroze en Callao y Corrientes, á la 1; y el núm. 96 (Anglo-Argentino) de Callao y Córdoba, á la 1; hasta los terrenos. Pidan planos y boletos, á San Martín 337, por los teléfonos U. T. 33 (Avenida) y Coop. Telefónica 4096 (Central).—Leoni y Beretta. a23

EN FLORES — A PLAZOS tres lotes y una esquina, Avenida Campana y Castañón, á 8 cuadras al Sur de Rivadavia y á una de Varela con adoquinado y entre edificación; la Avenida Campana adoquinándose, Base, la esquina, $ 5 vara cuadrada pagadero en 34 mensualidades de 53 pesos, excedente al contado; los lotes 29 y 30 manzana G. Base, 3 $ vara cuadrada, pagaderos en 38 mensualidades de 29.74 $, el excedente al contado.

EL DOMINGO 1o. de Mayo, á las 2 de la tarde, en los mismos. Seña 8 por ciento. Comisión, 2 por ciento. Planos y datos, á nuestra casa, San Martín 337.—Leoni y Beretta. a22

Las Ultimas 48 chacras

Se adjudicarán á los primeros compradores dentro de la presente semana solamente

RIO NEGRO

La tierra de actualidad dentro de la Zona de Riego

Las obras de irrigación inauguradas por el Superior Gobierno de la Nación, que ya son un hecho y no una promesa, es la mejor garantía de la valorización de estas tierras.

La empresa ejecutora de esas obras, el coloso del ferrocarril del Sud, es otra garantía para afirmar que se llevarán á cabo con rapidez.

VENDEMOS PARTICULARMENTE

Dentro de la zona de riego. Próximo á las estaciones Chelforó y Chinchinales, del F. C. S., á 8 horas de Bahía Blanca, el gran puerto de la América del Sur, llave y arteria única de todo el movimiento comercial de la zona Sur de la República.

Con título perfecto garantido. Sin hipotecas ni gravámen de ninguna clase. Escrituras ante el escribano señor Darmandrail. Posesión inmediata. Las mensualidades se abonan en el Banco Español y Río de la Plata.

Chacras de 330.000

varas cada una, libres de calles de 20 metros de ancho. Por

20 $ MENSUALES

durante 80 meses, sin interés

Pida hoy mismo un plano con los detalles completos, San Martín 337.

LEONI Y BERETTA.

EN AVELLANEDA
VILLA CARAZA
(F. C. MIDLAND)

Con la estación en los mismos terrenos.

SIGUE LA VENTA PARTICULAR

Unicamente esta semana á los precios del remate.

de 6 á 12 $ la mensualidad

EN 80 MESES

En nuestra casa, San Martín 337, de 9 á 6.

LEONI & BERETTA.

En —

TALLERES

F. C. S.

Ultima venta

Los más próximos á la Estación. Saldo de los 1.500 lotes.

115 lotes

Base, $ 6 por mes

en 60 meses, sin interés

El Dgo. 8 de Mayo

Tren gratis de Constitución á la 1 en punto.

REGALAMOS
$ 20.000 á
cada comprador

A cada comprador se le regalará un billete entero de la Lotería Nacional cuyo premio mayor es de pesos 20.000.

Pidan planos y boletos, San Martín 337.

Leoni y Beretta. 1p

---

*EN SAN JUSTO — 250 LO*tes á dos cuadras de la estación con frente á la gran avenida Emilio Castro por donde en breve lo cruzará el eléctrico cuya avenida lo une directamente con la capital federal lotes de amplias dimensiones Terrenos altos, calles abovedadas y abiertas manzanas alambradas, todo en perfecto orden lotes amojonados. Títulos perfectos y con la base real y definitiva para vender 2 $ por mes el lote, pagadero en 80 meses sin interés.

EL DOMINGO 15 de Mayo. Tren gratis de la estación Once de Septiembre, á la 1 en punto. Próximamente mayores detalles. Pidan planos y boletos, San Martín 337.—Leoni y Beretta. a17

SALVADOR V. PAGANO Y Cª

Socios: Salvador V. Pagano y Francisco E. Spina—Cuyo 1477. Unión Telef. 3284 Lib.

AVENIDA COLEGIALES A 5 varas de esta avenida calle Rosetti 629, de 550 v. c. 3 piezas y demás. Base pesos 7.500.

EL DOMINGO 1o. de Mayo. Después detalles.—Salvador V. Pagano y Cía., Cuyo 1477. v2

*AVENIDA RIO DE JANEI*ro 624, regia casa, moderna, comedor y 4 piezas, vistoso.

EL DOMINGO 1o. de Mayo. Base $ 11.000. Después detalles.—Salvador V. Pagano y Cía., Cuyo 1477. v28

*4 LOTES EN FLORES, AVE*nida Nazca esquina Camarones.

EL DOMINGO 1o. de Mayo, sin base. Después detalles.—Salvador V. Pagano y Cía., Cuyo 1477. v28

AVENIDA COLEGIALES entre Conesa y Zapiola, 2 lotes de terreno de 10 por 50 c. u. en 40 meses de plazo sin interés.

EL DOMINGO 8 de Mayo, sin base. Con títulos definitivos. Después detalles.—Salvador V. Pagano y Cía., Cuyo 1477. v28

Bilbao, Yphar y Cía.

1039 ALSINA 1039

Méjico 1132 y 1134

El remate que debió efectuarse ayer, ha sido postergado hasta el

Sábado 30 de Abril

A las 3 p. m.

Bilbao Yphar & Cía.

1039 Alsina 1039

Casullo, Sívori y Cía.

*CASA CENTRAL DE REN*ta, situada en un barrio de gran importancia. Calle Matheu 1117 1119 y 1121, entre San Juan y Humberto I, de altos y bajos sobre los más importantes bulevares á pocas varas de San Juan, á 3 cuadras de Independencia y á pocas cuadras de Entre Ríos, con tranvías á todas direcciones. Como situación es interesante, como centro de población algo que se impone. Base de venta pesos 19.000 al contado. Produce de renta 250 pesos mensuales.

El DOMINGO 1o. de Mayo, á las 3 p. m. en la misma propiedad, mide 10 por 23 varas construído con materiales de primer orden, consta en los bajos de salón de negocio, un comedor, una habitación cocina, etc. Los altos con escalera de mármol y mayólica consta de sala escritorio al frente, comedor, tres dormitorios cocina, etc. Títulos perfectos. Seña 8 por ciento. Comisión 2 por ciento. Datos 25 de Mayo 186.—Casullo Sívori y Cía. a19

SOBRE LOS BULEVARES Directorio y San Pedrito con tranvía al frente, espléndido lote de dimensiones excepcionales con frente á San Pedrito entre Directorio y Tandil, en el centro de Flores, rodeado de muy buena edificación.

EL DOMINGO 1o. de Mayo á las 4.30 p. m. sobre el mismo, 10 por 63.26 varas Base $ 5 v. c. al contado. Títulos perfectos. Seña 8 o/o. Comisión 2 o/o. Datos, 25 de Mayo 186.—Casullo, Sívori y Cía. a21

Guillermo Noyano

*De TRES HERMOSAS quin*tas en General Belgrano designadas con los números 1, 39 y 55 del plano oficial. Por cuenta y orden de la Dirección General de Escuelas de la provincia de Buenos Aires, en el local del Consejo Escolar de la localidad.

EL JUEVES 5 de Mayo, á las 3 p. m. Se compone cada una de 4 hectáreas, 62 áreas y 25 centiáreas, reservándose una hectárea para edificios escolares. Bases para la venta, las dos terceras partes de la tasación ó sea los números 1 y 39, $ 533.33, y la núm. 55, $ 600. La aprobación del remate se hará por la Dirección General comunicándose al comprador. Este entregará el 2 por ciento como comisión del martillero y el 10 por ciento como seña, y el resto lo depositará en el Banco de la Provincia ó en la tesorería de la Dirección General dentro de los cinco días de aprobado el remate. Si el comprador no entregara el saldo dentro del plazo establecido, la venta quedará caduca y perdidas las señas y comisión entregadas. Los gastos de escrituración son á cargo del comprador y éstas serán hechas por ante el escribano señor Alvaro Besada y Sánchez, de la localidad. Por datos ó informes al martillero en General Belgrano ó en la Dirección de Escuelas (Oficina de Propiedades). a22

DIAZ & SOUZA

Socios, Juan A. Díaz y Juan Santos Souza, remates y comisiones, Buenos Aires, 159 25 de Mayo 159 U. T. 1130 (Avenida). Sucursal en Junín, provincia de Buenos Aires, U. T. 48 (Junín).

EN MANZANARES, F. C. P. 200 lotes y quintas sobre el andén de la estación.

EL DOMINGO 22 de Mayo. Próximamente detalles.—Díaz y Souza 25 de Mayo 159. v26

J. A. Scott y Cía.

EN HURLINGHAM, A DOS cuadras de la estación y frente á la estación Potreyen 60 lotes, sin base á pagarse en 45 meses. Lo mejor más bien ubicado y [illegible] de esa localidad.

EL DOMINGO 8 de Mayo á las 3 de la tarde. Tren gratis á la 1.2 de [illegible] (Retiro). Solicíten planos 25 de Mayo 149. Próximamente más detalles. v27

EN VILLA DEVOTO — CON cédulas nacionales. Buena propiedad recién construída, sin habitar todavía, es de primer orden, llave en mano, calle Tequendama número 3470, entre Linyas y Concordia, á sólo dos cuadras del tranvía eléctrico que va á San Martín y 3 de la estación Villa Devoto (F. C. C. B. A.) Se compone de 5 piezas, comedor, pieza servicio, amplia cocina buen baño y servicio pieza para lavado con pileta de material, w. c. para servicio, cañerías de gas y agua. Todo el edificio con gran galería al frente, pisos de mosaicos en los patios y galería, zócalos de yeso y dorados. Luz eléctrica en todo el edificio, con cielos rasos, jardín al frente y fondo, todo lo que la hace habitable al más exigente. Mide el terreno 10 varas de frente por 44 de fondo. Puede visitarse en cualquier momento. Base, $ 10.000, incluído una hipoteca de $ 7,000 cédulas serie L. á favor del Banco Hipotecario Nacional.

EL DOMINGO 1o. de Mayo á las 4.30 de la tarde, sobre la misma propiedad. Seña 8 por ciento. Comisión 2 por ciento. —J. A. Scott y Cía., 25 de Mayo 149. a20

Oficina de Tierras Públicas

REMATE DE TIERRAS EN La Plata. EL DIA 2 de Mayo y siguientes, á la 1 p. m., en el local de la Oficina de Tierras Públicas, por el martillero Emilio A. Ferreyra y con arreglo á las siguientes condiciones: 1o. La base para la venta será la establecida en la planilla agregada. 1. pago se efectuará en la forma siguiente: 10 o/o en efectivo como seña en el acto de firmar el boleto, más el 2 por ciento de comisión del martillero, 15 por ciento dentro de los veinte días siguientes á la aprobación del remate y el resto pagadero en 10 anualidades, firmándose letras con garantía hipotecaria y con el interés del 6 por ciento anual. 2o. La aprobación del remate se hará saber á los compradores por edictos publicados durante cinco días en dos diarios de esta ciudad. 3o. Los compradores deberán efectuar el pago del precio en esta oficina general, dentro del plazo compartido [illegible] que se refiere el artículo anterior [illegible] días [illegible] la posesión [illegible] pasará á dar por el Departamento de Ingenieros ó por la Oficina de Tierras una vez que se haya efectuado el pago del precio en las condiciones establecidas. 5o. La venta, antes de considerarse consumada deberá ser aprobada por el Poder Ejecutivo, quien se reserva la facultad de aprobarla ó no; y una vez aprobada, la adjudicación quedará caduca y la seña y comisión perdidas si el comprador no obla el precio en el plazo y condiciones establecidas. 6o. El Poder Ejecutivo otorgará las escrituras de compra-venta dentro de los noventa días subsiguientes al de la posesión, bajo pena de rescindirse la venta con pérdida para el comprador de la mitad de lo que hubiere entregado, más la seña y comisión, que quedarán definitivamente perdidas si el comprador no concurre á escriturar. 7o. El martillero deberá exigir de cada comprador al tiempo de firmar el boleto respectivo, su nacionalidad y domicilio legal en esta ciudad. 8o. El martillero encargado de la venta deberá dar cuenta á la Oficina de Tierras, dentro de los diez días de efectuado el remate, acompañando los boletos y la constancia de haber hecho entrega á la Tesorería general sin deducción alguna de la seña y comisión cobradas, dentro del mismo tiempo acompañará dos planillas detalladas de la venta, una á la contaduría general, en la que se enuncie nombre del comprador, número del lote, sección, manzana, superficie precio total, seña, comisión, nacionalidad y domicilio legal del comprador. De acuerdo con lo dispuesto por el decreto del Poder Ejecutivo de fecha 20 de Octubre de 1903, el martillero encargado de la venta no podrá aceptar giro de los compradores por el pago de la seña ó comisión; y en caso de aceptarlos, será el martillero exclusivo responsable del pago de ellos.— La Plata, Abril de 1910.—Adolfo Baymá, oficial mayor. Por planos y datos ocurrase á la Oficina de Tierras. v1m

---

✕ Carlos Olmi ✕

JUDICIAL — Excepcional — Una venta excepcional. A plazos. El palacio central de la metrópoli. En plena City. Sobre la calle típicamente aristocrática, de prestigios inamovibles es decir, sobre la calle Florida esquina la de Tucumán. Se trata de la mansión que habitó el gran estadista doctor Bernardo de Irigoyen. Ubicación privilegiada. Tiene dos cualidades que raramente se vinculan: está, por una parte, en pleno mundo de los negocios; y, por otra, en la misma planta aristocrática de la capital. No ha salido á la venta durante estos últimos tiempos, una propiedad en plena City, en condiciones tan excepcionales de ubicación, área y construcción, como la que hoy se ofrece. Los que busquen una residencia señorial, los capitalistas que persiguen inversiones de interés jugoso y al amparo de todo riesgo, deben visitar esta gran propiedad y estudiar el interesante negocio que representa. Para oficinas nacionales, Bancos, compañías ú otros, se presta admirablemente el palacio que ofrecemos. El edificio se levanta sobre 1.191 metros 41 decímetros cuadrados (1.558.54 varas cuadradas), cuyas medidas y detalles de distribución, son como sigue:

MEDIDAS: 29 metros 55 centímetros de frente á Florida por 25 metros 80 centímetros á Tucumán con un martillo de Norte á Sur de 15.04 por 29.75 metros en el costado Sur, teniendo en el costado opuesto, ó sea el Norte, un fondo de 55.49 metros con un contrafrente de 14.33 lo que arroja un total de 1.191 metros cuadrados con 41 decímetros cuadrados, según planos que tenemos á disposición de los interesados. Venta ad corpus con lo más ó lo menos que resulte entre muros.

DETALLES:

PLANTA BAJA: La esquina Florida 601 y Tucumán, está ocupada desde hace muchos años, por la Singer Sewing Machine Co. Es un amplio almacén con grandes vidrieras, sótanos con pisos de portland y todas las oficinas necesarias. Construcción sólida y á todo costo. El otro almacén, designado con el número 625, está ocupado por el comercio de calzado del señor Castelucci. Es un amplio local con sótano y todas las oficinas necesarias. Ambos locales están alquilados sin contrato. Corresponde el 621 á la entrada del palacio.

PLANTA BAJA: Dos salones, una antesala, 10 dormitorios y un amplio cuarto de baño completo. Para el servicio, hay todas las dependencias necesarias. En el fondo, circundando el jardín, una galería de mosaicos con zócalo de mármol.

PLANTA ALTA: Una amplia y cómoda escalera de mármol de Carrara, da acceso á la planta alta, donde están convenientemente distribuídos los salones y demás habitaciones del palacio. El gran salón de recepción de 29 metros de largo, sobre la calle Florida, es único, en plena City aristocrática. Sigue el amplio comedor, con capacidad para 60 personas, dos salones, escritorio, 9 dormitorios, dos amplios cuartos de baño y 4 habitaciones con oficinas necesarias para el servicio. La gran cocina con económica tiene capacidad para 60 personas.

OTROS DETALLES: Toda la construcción del palacio es sólida, hecha á todo costo. Herrajes y carpintería de primer orden, mosaicos extranjeros y empapelados selectos. Hermosas galerías en la planta alta y baja. Amplias escaleras, independientes, para la familia y servicio. Decoraciones severas, tapices de alto precio y elegantísimos; soberbios artefactos á gas y luz eléctrica, estatuas, etc. Todos estos regios adornos, que por sí solos representan fuertes sumas, entran en el edificio por el precio de base. 850,000 pesos, con que sale á la venta la propiedad, venta judicial por disposición del señor juez en lo civil, doctor Andrés Barros, secretaría del doctor Felipe M. Amoedo, en la testamentaría del doctor Bernardo de Irigoyen.

CONDICIONES DE VENTA: Base pesos 850,000, 8 o/o de seña en el acto del remate, 32 o/o al firmar las escrituras, 30 o/o á un año y 30 o/o á dos años de plazo, contados desde el día del remate, con pagaré hipotecario ó letras del 7 o/o anual, pagaderos por semestres adelantados, debiendo el comprador firmar pagarés singulares y proporcionales á la parte que corresponde á cada heredero.

EL LUNES 23 de Mayo á las 3 p. m. en nuestro hall, Reconquista 353. Los títulos pueden examinarse en la secretaría del doctor Amoedo. Con el propósito de evitar retardos en la escrituración, se establece como condición del remate, que toda objeción sobre los títulos dará derecho á los vendedores á atenderla ó á desistir de la venta, devolviendo la seña al comprador. El palacio puede visitarse todos los días de 1 á 5 p. m. con una tarjeta de nuestra casa. Más datos: Carlos Olmi, Reconquista 353. La comisión del 2 o/o es á cargo del comprador. a24

✕ Carlos Olmi & Cª ✕

Chacras por mensualidades

VILLA FAVORITA

ESCOBAR

Si alguna duda quedara, sobre la bondad de las tierras de pan llevar, que ofrecemos en Escobar, ella quedaría disipada, con la experiencia adquirida, por uno de los hombres de mayor empuje con que cuenta aquella privilegiada región, en la cual ha invertido cuantiosos capitales y energías.

Nos referimos al ilustrado doctor F. A. Barroetaveña, quien en su interesante opúsculo, sobre "Chacras por mensualidades", dice:

[illegible] "Viñedo Franklin" á 10 leguas [illegible] frutales finos y las viñas [illegible] de dos mil pesos por hectárea y que los duraznero [illegible] los gastos de administración. La seriedad de esa [illegible] quien desee visitarlo, [illegible] Ven del [illegible] nacional de Agricultura que lo recomendara al país con el prolijo y erudito informe del Ingeniero Baldassarre; porque representaba un seña [illegible] progreso económico [illegible] este litoral.

El cultivo de la alfalfa, [illegible] frutillas bastaría para asegurar cómodamente [illegible] mensualidades el servicio [illegible] las cuotas dejándole sobrante; y al fin de los plazos [illegible] tendría formada y con mucho más valor la chacra reproductiva dando á su dueño una entrada proporcional [illegible] el bienestar de la familia."

Estas tierras son las que ofrecemos en fracciones de media hectárea, con base de 6 pesos por mes, en 80 meses sin interés.

EL VIERNES 29 de Abril á las 4 de la tarde, en nuestro hall Reconquista 353, Buenos Aires.

Ponemos á disposición de los interesados, el notable opúsculo del doctor Barroetaveña, en el cual con gran caudal de conocimiento, trata el interesante tema "Chacras por mensualidades".

CARLOS OLMI & Cía.

1.000.000 varas CENTRALES para quintas. — En Villa 1 [illegible] Cruz, Escobar [illegible] Argentino. Fracciones de media hectárea, con opción, entrando edificios y arboleda en los lotes 25 a 32. [illegible] un paisaje alto y sano de Escobar, pueblo comercial y donde la tierra ofrece grandes rendimientos. Cerca de la valiosa cabaña modelo del doctor Benito Villanueva y 79 minutos de Retiro. Con 8 trenes que van y vienen, servicio que será aumentado con el ferrocarril Central Argentino, terminados que sean los trabajos de doble vía, activa estación Escobar es la [illegible] Plata, pueblo importante cerca del comercio y agricultura. Para quintas, agricultura ó para los pequeños capitales, es una excelente inversión dada la base, condiciones de venta por cada fracción de media hectárea con opción. Base, pesos 6 por mes en 80 meses sin interés. Tres mensualidades en el acto del remate y tres más dentro de los 15 días siguientes. El saldo del 1 al 10 de cada mes en el Banco de Galicia. Posesión amojonada en seguida. Título definitivo contra pago de 20 mensualidades. Los que prefieran abonar al contado, tendrán un descuento del 15 por ciento. Comisión 2 por ciento. Las tierras de Escobar son terrenos de pan llevar, y podemos citar, entre muchos otros, los establecimientos del señor senador don Tomás Márquez, y el viñedo Franklin del doctor Francisco A. Barroetaveña en los cuales se han invertido cuantiosos capitales y energías. Dichos establecimientos, dedicados al cultivo de la viña han producido los más altos rendimientos. En la estación Escobar estarán permanentemente á las 9.10 a. m. (llegada del tren que sale de Retiro á las 7.55 a. m.) nuestros encargados, señores Satriano y Biols para conducir á los interesados hasta los terrenos. Los carruajes tienen nuestros letreros indicadores. Escrituras ante el escribano señor Arturo Rivas Viana, de Escobar. Títulos perfectos. Solicítense planos en Escobar, en la escribanía Viana y en Buenos Aires, en nuestras oficinas, Reconquista 353 por correo, teléfono ó personalmente.

EL VIERNES 29 de Abril á las 4 de la tarde, en nuestro hall Reconquista 353, Buenos Aires.—Carlos Olmi y Cía. U. T. 3290 (Avenida). a15

JUDICIAL — BOEDO 1417 y 1419, entre Pavón y Garay. Finca de 4 habitaciones, negocio y oficinas. Eléctrico á doble vía, en la puerta y esquina. — 8 metros 66 por 17.34 de fondo (200 varas). Base la hipoteca $ 6.500. Mandato del señor juez doctor Ponce y Gómez, secretaría Rocha, en el juicio Fiallo con Marino.

EL DOMINGO 8 de Mayo á las 4 de la tarde, en la misma finca. Seña, 8 por ciento. Comisión, 2 por ciento. Datos, Reconquista 353. a22

Francisco Abalo

EN FLORES — PRECIOSA esquina, calle Bolivia y Monte Egmont, rumbo Norte y Este, á 1 cuadra de Sud América y del adoquinado y á 2 cuadras del bulevar Gaona y de la Iglesia, situación de importancia y entre edificación. Mide 10 por 30. Base $ 3 v. c. Seña 8 o/o. Comisión 2 o/o. Datos, Bolívar 256.

EL DOMINGO 1o. de Mayo á las 3.30. —Francisco Abalo. a24

*EN FLORES — EN LA quin*ta Unzué. Linda esquinita calle Helguera y Morón, á un paso de los bulevares Nazca y Avellaneda con eléctrico á plaza de Mayo, en un gran centro de lindas propiedades de familia. Mide 16 varas á Morón por 36.53 á Helguera. Superficie 29[illegible] v. c. Base $ 2 v. c. Seña 8 o/o. Comisión 2 o/o. Datos, Bolívar 256.

EL DOMINGO 1o. de Mayo á las 3.— Francisco Abalo. a24

AL SUD. — A PLAZOS. — Preciosa esquina en lo más importante de ese barrio, con adoquinado pago por ambas calles y entre edificios, calle Nazca é Inclán, rumbo Sur y Oeste. Mide 18v15 á Inclán por 20v86 á Nazca 19.62 en un costado y 12v48 en el otro. Sin base á liquidar por división de condominio. Seña 8 o/o. Comisión 2 o/o. Datos, Bolívar 256.

EL DOMINGO 1o. de Mayo á las 4.30.— Francisco Abalo. a24

Adolfo Bullrich y Cía.

CHARCAS 756 AL 58, entre Maipú y Esmeralda. Frente al palacio del doctor Paz. Sobre la plaza San Martín, entre edificios suntuosos. En pleno barrio de moda. Propiedad antigua, dos casas una baja y otra alta que producen $ 400 mensuales. Buena renta mientras se resuelva la reedificación. Base $ 45,000 moneda nacional.

EL LUNES 25 de Abril á las 3 p. m., en nuestra casa Florida 269 y 273. Mide 7.33 varas por 47 vs. La casa baja consta de sala, dos dormitorios, comedor tres piezas más, cocina, w. c. y una piecita en altos hay además varios cuartos de madera. La casa alta consta de escalera de mármol y cedro, sala cinco piezas cocina w. c. y sobre ésta una pieza de servicio. Pisos pino de tea, puertas de cedro celosías obras de salubridad etc. Con ligeros retoques puede conservarse aún mucho tiempo produciendo excelente interés. Exigiremos 8 o/o á cuenta y 2 o/o de nuestra comisión. Adolfo Bullrich y Cía. a15

TERRENOS

EN BAHIA BLANCA — 100.000 varas cuadradas en la chacra 184, próximas á la estación del ferrocarril al Pacífico. Entre ésta y los puertos Galván é Ingeniero White. A mil metros de la media estación La Mina del ferrocarril Pacífico á Puerto Galván, que sirve para el tráfico de pasajeros á la nueva usina eléctrica y á los golf-links. Atravesado por una loma que se supone llena de conchilla (arena) artículo que ya no existe en las cercanías de Bahía Blanca. Ubicación muy preferida en una zona de colosal porvenir por [illegible] en la cual todas las tierras se hallan acaparadas por las diferentes empresas de locomoción. Una gran fracción de tierra de seguro gran porvenir. En un solo lote con base de 30 centavos la vara cuadrada. A plazos, 40 por ciento al contado 30 por ciento á seis meses y 30 por ciento á un año de plazo con garantía hipotecaria y 7 por ciento de interés anual. Venta con cualquier oferta que exceda de la base.

EL LUNES 25 de Abril á las 3 p. m. en nuestra casa Florida 269 y 273. Esta fracción forma un rectángulo con 108.32 varas de frente por 923.02 varas de fondo ó sea un área total de 99,951.52 varas cuadradas que linda por el Sudoeste con el ejido de la ciudad, por el Sudeste con don Daniel Buzzious y por el Nordeste con don Silvestre Ravina. Informes y detalles en nuestra sucursal en Bahía Blanca, calle Chiclana 221. Exigiremos 8 por ciento á cuenta y el 2 por ciento de nuestra comisión.—Adolfo Bullrich y Cía. a17

CAMPOS

*LAª GRAVINA, EN GUAMI*ni. A 1 1/4 leguas de la estación Bonifacio ferrocarril Sur y del pueblo Laguna Alsina, con cuyas chacras linda. Región de alfalfa, [illegible] arenosos, ricas aguas en todo el campo, 2.462 hectáreas, 30 áreas y 26 centiáreas en ocho lotes de 359 hectáreas, más ó menos cada uno, de los cuales cuatro totalmente alfalfados y los restantes en parte. Es una fracción del campo que en el plano gráfico de la provincia figura á nombre de Monesterio Razón, linda con el ejido del pueblo Laguna Alsina y campos de Duhau, Naredo, Pa[illegible] y Barry. Está muy bien alambrado en su perímetro y dividido en cuatro potreros. En uno de los lotes se halla el casco de la estancia con población de cinco piezas en [illegible] y monte, en otros lotes un puesto, 2 molinos de 12 pies, Sampson, con tanque australiano de 3.900 litros y 25 metros de [illegible]. Los alfalfares están en pleno vigor desde de tres y dos años, de [illegible] siguiente, en su época más propicia de explotación. Las extensas áreas que se van cediendo á este cultivo en esa zona son el mejor exponente de las excelentes condiciones que ofrece. Base de venta 160 pesos los lotes números 1, 2, 5 y 6, con alfalfa, y 120 pesos los lotes 3, 4, 7 y 8 de campo natural con parte de alfalfa. Condiciones ventajosas de pago: mitad al contado, una cuarta parte á un año y una cuarta parte á dos años de plazo con garantía hipotecaria y 7 por ciento de interés anual.

EL MARTES 26 de Abril á las 3 de la tarde en nuestra casa Florida 269 y 273. Visítese por la estación Bonifacio, donde siempre hay carruajes. No hace falta carta [illegible], basta dirigirse en el establecimiento al señor Enrique Fairhurst que facilitará datos é informes. Se dará posesión inmediata previa escrituración, por ante la oficina del escribano señor Alberto Haedo. Exigiremos el 8 por ciento á cuenta y el 2 por ciento de nuestra comisión. Planos en nuestra casa.—Adolfo Bullrich y Cía. a12

*5,400 HECTAREAS EN COR*doba. A plazos. En el departamento Juárez Celman, á 4 1/2 leguas al Norte de las estaciones Laboulaye y Guardia Vieja y á 2 1/2 leguas al O. de Asunta y á 8 1/2 leguas Viamonte entre las líneas del ferrocarril al Pacífico y la proyectada de Alberdi á Sampacho que pasará muy próxima. Están ubicadas entre los grandes establecimientos de los señores Santamarina é hijos y Devoto hermanos, lindan con Santa Teresa de Anasagasti, Santa Rosa de Devoto Hermanos y La Guillermina de Oswald. En plena región de alfalfa, campo de muy buena clase para ganadería y agricultura, con excelente agua. Base de venta 20 pesos la hectárea. En la que se incluye una hipoteca á razón de 7.50 pesos la hectárea en cédulas nacionales serie F que el comprador tomará á la par y á esto de plaza, abonando el excedente hasta el precio de compra mitad al contado y mitad á un año de plazo con garantía hipotecaria y 7 por ciento de interés anual.

EL MARTES 26 de Abril á las 2.15 de la tarde, en nuestra casa Florida 269 y 273 y San Martín 251. Pidan planos por correo ó personalmente. Exigiremos 8 por ciento á cuenta y el 2 por ciento de nuestra comisión.—Adolfo Bullrich y Cía. a12

*LOS CAMPOS DE LA SEC*ción X—El establecimiento La Florentina, en la Pampa central, 4.750 hectáreas que forman la mitad Este del lote 16 de la fracción B en su deslinde con la sección IV, á 11 leguas al Oeste de Bernasconi, á 11 leguas de Hucal, á 15 de General Acha y á 45 más ó menos de Bahía Blanca. Campo especial de muy buenos pastos con agua de los 7 á los 12 metros. En dos lotes uno de 2.500 hectáreas que forman la legua Norte, en la que se halla el casco de la estancia. Base $ 23 la hectárea pagadero mitad al contado y el resto á uno y dos años de plazo con garantía hipotecaria y 7 por ciento de interés anual. El otro lote legua Sur comprende 2.250 hectáreas. Base $ 19.50 la hectárea al contado. El campo está alambrado en todo su perímetro con alambrados propios, está poblado desde el año 1906. Lo cruzan los caminos que vienen de General Acha, Bernasconi y Hucal.

EL LUNES 2 de Mayo á las 3 de la tarde en nuestra casa Florida 269 y 273, por orden y cuenta de los herederos de don Isabelino Techera por división de condominio. Oportunamente planos con detalles completos.—Adolfo Bullrich y Cía. a10

ANIMALES-FERIAS

LAS HACIENDAS DE LA Alfalfa, en Córdoba, 6,000 vacas mestizas Durham al corte, incluso 600 novillos de 1 1/2 años y 130 yeguas Clydesdale especiales al corte existentes en el establecimiento La Alfalfa, á 1 1/2 y 2 leguas respectivamente, al Norte y al NE. de las estaciones Rosales y Salas, de la línea á Villa Mercedes, y á legua y media al Oeste de la estación Laguna del Monte, ramal á Villa María. Liquidación total por haberse rematado el campo.

EL JUEVES 5 de Mayo, en el mismo establecimiento, con las haciendas á la vista y después de un almuerzo campestre. Después detalles.—Adolfo Bullrich y Cía. v4m

Manuel Castellar

*2.143 HECTAREAS de CAM*po especial para agricultura y también apto para ganadería, en arrendamiento por 4 años y 9 meses; parte del establecimiento "La Elena", que perteneció al señor Fernando Martínez Vidal, situado en el partido de Juárez á 6 leguas más ó menos de la estación Juárez. Santa Elena y Durañona. Venta en un solo lote, con ínfima base. Esta fracción está limitada por los siguientes linderos: Rodolfo Bungo, señora Acosta de Zapiola, el lote de la estancia "La Elena", del señor Pablo Acosta; Santana Peralta y otros.

EL SABADO 30 de Abril, en el Azul en mi local de ferias, antes de dar principio al remate de haciendas que efectuaré ese día, remataré el arrendamiento por 4 años y 9 meses de este rico campo, cuya configuración y detalles se publicarán en carteles. Atenderé ofertas particulares hasta seis días antes del remate. Oportunamente se ampliará este aviso.—Manuel Castellar. v29

EN CORONEL PRINGLES— 8o. remate feria de haciendas en mis instalaciones.

EL JUEVES 28 de Abril. Oportunamente detalles. Por consignaciones ó informes, dirigirse en Laprida ó Coronel Pringles á los señores Joaquín P. Villar y Hno. ó á mis escritorios del Azul ó capital, 25 de Mayo 248.—Manuel Castellar. v27

EN EL TANDIL 55 REMATE feria de haciendas.

EL SABADO 7 de Mayo. Oportunamente detalles.—Manuel Castellar. v8m

EN CORONEL SUAREZ — 20 remate feria de haciendas.

EL LUNES 9 de Mayo. Oportunamente detalles.—Manuel Castellar. v8m

2.747 HECTAREAS DE MUY buen campo para ganadería, dividido en varios potreros, parte del establecimiento La Fortuna, situado á 4 leguas de Laprida, en arrendamiento por 5 años. Esta fracción está limitada por los siguientes linderos: al Noroeste, señores Santamarina é hijos; al Noreste, La Fortuna; al Sudeste, don Pedro Rodríguez y al Sudoeste, don Bernardo Arriaga.

EL JUEVES 12 de Mayo, en Laprida, en mi local de ferias, antes de dar principio al remate de haciendas que efectuaré ese día, remataré sin base alguna, el arrendamiento por cinco años del campo que he determinado. Por carteles con planos dirigirse á mis escritorios del Azul, Laprida ó capital, 25 de Mayo 248.—Manuel Castellar. v11m

3.700 ANIMALES VACUNOS gran mestización Durham, incluso 1.600 novillos de 1 1/2 y 2 1/3 años, mochos, de una marca; 208 ovejas y carneros Lincoln, de plantel; 320 yeguarizos, incluso potros y caballos de silla y tiro; máquinas y útiles de agricultura, muebles y enseres. Liquidación de todos los semovientes existentes en el establecimiento Sauce Corto del señor Pedro G. Méndez, situado á 8 leguas de Coronel Suárez y 6 de la estación Peralta, F. C. S. Haciendas especiales. Todo marca del establecimiento. Liquidación por estar resuelta la venta del campo.

EL MIERCOLES 4 de Mayo á las 12 del día, en el mismo establecimiento Sauce Corto, remataré por cuenta y orden de su dueño el señor Pedro G. Méndez, con los lotes á la vista, las haciendas determinadas, cuyo detalle es el siguiente:

PLANTEL VACUNO: 140 vacas Durham; 38 vaquillonas Durham de 2 1/2 años; 33 vaquillonas Durham de 1 1/2 años.

HACIENDA VACUNA—500 novillos alta mestización Durham, 2 1/2 años, mochos, (descornados), preparados, una marca; 1,000 novillos alta mestización Durham, 1 1/2 años, un marca; 400 vacas alta mestización Durham, de vientre, medio engorde y arriba; 1,100 vacas al corte alta mestización; incluso 420 terneros; 315 vaquillonas alta mestización Durham, de 1 1/2 años; 95 toros y toritos Durham.

PLANTEL LANAR—208 ovejas y carneros Lincoln.

HACIENDA YEGUARIZA—37 potros pesados de 2 1/2 años; 50 potros livianos de 2 1/2 años; 99 yeguas livianas (6 manadas) con 22 potrillos; 5 yeguas pesadas; 46 caballos de pecho; 33 caballos de silla; 25 potrancas de 1 1/2 años; 5 potrillos de 1 1/2 años; 12 padrillos; 5 mulas y machos; 4 yeguas madrinas.

UTILES Y ENSERES—Segadoras de trigo y alfalfa, trilladoras á sangre, emparvadoras de alfalfa, sembradoras, prensas para emparvar alfalfa, arados y rastrillos, lonas para parvas, máquinas ventiladoras, prensa para enfardelar lana, aplanadores, carros, coches, guarniciones para arados, pecheras, piezas de repuesto y toda clase de útiles de agricultura, etc.

MUEBLES—Los de la casa de administración. Las haciendas se venderán en lotes, en la forma que mejor convenga. Todo comprador abonará seña si se le exige y el 4 o/o de comisión sobre las haciendas y el 6 o/o sobre los útiles y enseres.— Manuel Castellar. v3m

*EN EL AZUL — 2.000 ANI*males vacunos mestizos Durham, incluso 1,200 novillos su mayor parte de 3 y 1/2 y 4 y 1/2 años, gordos y á medio engorde; 2,000 animales lanares. 276 remate feria de haciendas en mis instalaciones.

EL SABADO 30 de Abril á la 1 de la tarde después de rematar el arrendamiento de 2,143 hectáreas de campo que tengo anunciadas para ese día remataré con lotes á la vista las siguientes haciendas anotadas y demás que concurran á saber: 350 novillos mestizos 3 y 1/2 y 4 1/2 años medio engorde y gordos; 100 íd íd gordos; 129 íd íd 3 y 1/2 años muy buen estado una marca; 100 íd íd íd 3 y 1/2 años; 50 íd íd 3 y 1/2 años, gordos; 60 íd íd 2 y 1/2 años medio engorde; 150 íd íd 2 y 1/2 años, buen estado; 150 íd íd 1 y 1/2 y 2 y 1/2 años; 100 íd íd 1 y 1/2 años; 100 vacas para carnicería ó invernada; 20 íd gordas; 12 íd especiales gordas; 20 íd invernada; 15 íd gordas; 22 íd invernada; 150 vacas y terneros mestizos; 240 íd íd íd; 2,000 capones y ovejas gordos y para invernada. Seguramente habrá más hacienda. Condiciones de venta las de costumbre.—Manuel Castellar. v29

Rivero y Viale

*IMPORTANTE LIQUIDA*ción de las haciendas del establecimiento Polvaredas Grandes de Del Carril, por arrendarse el campo. Remate especial.

EL JUEVES 5 de Mayo, á las 2 de la tarde, en nuestro local de ferias en el Saladillo ferrocarril Sud 2.500 vacunos alta mestización y buen estado, invernada, gordo y carne gorda origen de las principales cabañas Vivot Martínez de Hoz Giménez Paz, Taurel y otros. Próximamente detalles y datos. a16

*FERIA RURAL PERMANEN*te en el Saladillo, F. C. S.

LOS DIAS 1o. y 16 de cada mes invariablemente 162 remate feria.

EL DOMINGO 1o. de Mayo á la 1 p. m. Efectuaremos como de costumbre nuestro 162 remate feria con las haciendas que se nos consignen. Oportunamente publicaremos el detalle. Por datos y pedidos de local pueden dirigirse á nuestros escritorios en Buenos Aires, San Martín 22 ó en Saladillo, F. C. S. a21

Avila y Cía.

*27. REMATE FERIA EN PER*gamino, F. C. C. A.

EL JUEVES 5 de Mayo de 1910. En nuestras propias y amplias instalaciones con aguada permanente movida á fuerza motriz, venderemos: 3.000 novillos y vacas, 100 yeguarizos en lotes; que tenemos anotados hasta la fecha, habiendo lotes especiales de hacienda mestiza Durham. Detalles oportunamente. Comisión 2 por ciento al comprador y vendedor. Por pedido de local á nuestros escritorios en Pergamino, Cuyo 579 en Buenos Aires ó Azul.—Avila y Cía. a23

204º REMATE FERIA EN el Azul.

EL VIERNES 29 de Abril á las 2 p. m., en las instalaciones de la Sociedad Rural. Venderemos:

1.300 novillos y vacas 1.300,
1.500 capones y ovejas 1.500,
50 caballos, potros y yeguas.

SEGUN DETALLE:

500	novillos mestizos Durham 2 1/2 y 3 años, para invernada.
100	novillos tipo frigorífico, 1 marca buen estado de 2 1/2 años.
200	novillos mestizos Durham 1 1/2 y 2 años.
50	novillos mestizones, gordos, para matadero.
100	vacas gordas para matadero en lotes.
100	vacas secas para cría é invernada.
175	vacas al corte, buen estado.
15	vacas gordas especiales.
1.500	capones y ovejas para consumo, invernada ó cría.
30	yeguas para cría.
15	potros 2 años.

Comisión vacuno y lanar, 2 o/o; yeguarizo y [illegible] 3 o/o al comprador y vendedor. Informes, á nuestros escritorios, Cuyo 579 Buenos Aires, ó Azul. a24

José R. y Andrés F. Ibarra

*EN QUIROGA EL MIERCO*LES 27 de Abril á las 2 p. m. Remate de haciendas en nuestras instalaciones: 200 novillos 2 1/2 años, buena clase, buen estado; 100 novillos 3 años gordos; 200 novillos 3 años, buen estado, regular clase; 50 novillos 2 1/2 años gordos; 100 vacas carne gorda; 50 vacas gordas; 300 vacas gordas y carne gorda; 65 novillitos 1 1/2 años, buen estado; 130 vacas buen estado; 90 vaquillonas 1 1/2 años buena clase; 200 vacas invernada; 185 vacas invernada; 100 novillos 2 1/2 años, invernada, buena clase; 120 novillos 3 años arriba, regular estado; 170 vacas con 170 terneros y las demás consignaciones que nos hagan hasta la fecha del remate. v26

Tassano y Palacio

72o. REMATE FERIA EN Lobos.

EL VIERNES 29 del actual, 500 novillos 220 vacas, 450 vacunos al corte, 350 capones y ovejas y varios yeguarizos; recomendamos los buenos lotes de novillos que tendremos y un espléndido lote vacas para matadero.—Tassano y Palacio. v28

B. ALCHOURRON & Hnos.

HOY á las 8 p. m.

Sale del Retiro el tren que deberán tomar los interesados en asistir al remate de los

6000	vacunos	**6000**
500	lanares	**500**
200	yeguarizos	**200**

QUE REMATAREMOS

MAÑANA

En el establecimiento Realicó

Sobre la estación Falucho F. C. P.

Datos en nuestro aviso por separado en este diario.

B. Alchourrón y Hnos.

GRAN LIQUIDACION DE haciendas. Por arrendarse el campo 10.000 vacunos; 6.000 lanares; 700 yeguarizos, habiendo 800 novillos mitad listos para frigorífico, restantes muy adelantados, además 1.800 novillos para invernada hacienda muy mestiza una marca. En el establecimiento San José á 4 leguas de Carlos Casares (F. C. O.) Remataremos en la primera quincena de Mayo por cuenta y orden de sus dueños. Después detalles. Más datos á nuestra casa, B. Mitre 451, Buenos Aires.—Alchournón y Hnos. v30

6.000 VACUNOS AL CORTE incluso 1,650 novillos 1 1/2 á 2 1/2 años; 200 yeguarizos y 500 lanares. Gran remate de haciendas del establecimiento Realicó, á 20 cuadras de la estación Falucho (F. C. P.), por haberse vendido parte del campo.

EL MARTES 26 de Abril á la 1 p. m., después de un almuerzo campestre en el mismo establecimiento remataremos las haciendas por cuenta y orden de su dueño señor Ricardo Lavalle.

A saber:

500	novillos 2 1/2 años tipo frigorífico muy buen estado; 1,150 novillos 1 1/2 años, tipo frigorífico muy buen estado.
500	vacas buen mestizo Durham carne gorda y gordo, una gran parte preñadas.
300	vaquillonas 2 1/2 años buen mestizo Durham, en muy buen estado, gran parte preñadas.
1.100	vaquillonas, 1 1/2 años, buen mestizo Durham buen estado.
2.500	vacas incluso 1,250 terneros, buen mestizo Durham, se venderán en lotes de 500 cabezas.
400	vacas incluso terneros y vaquillonas, plantel Durham.

Yeguarizo

90	caballos tiro y silla en lotes.
110	potrancas y potrillos 1 1/2 años en lotes.

Lanares.

500	lanares para consumo.

Notas: Una parte de la hacienda es lechera y se venderá aparte. Las haciendas se venderán en lotes, debidamente clasificadas.

Los concurrentes de Buenos Aires que deseen asistir al remate deberán tomar el tren que sale de Retiro el lunes 25 á las 8 p. m. llegando á Falucho el martes 26 á las 12.12 p. m.

Los concurrentes de J. Daract, V. Valeria, Cañada Verde y trayectos á Falucho deberán tomor el tren que sale de Justo Daract el martes 26 á las 7.30 a. m., llegando á Falucho el mismo día á las 12.12 p. m. Los concurrentes de Bahía Blanca, N. Roma, López Lecube, Catriló, Pico y trayectos á Falucho, deberán venir por el tren que sale de Bahía Blanca el lunes 25 á las 6 a. m. llegando á Falucho el mismo día á las 4.23 p. m. La concurrencia de esta línea encontrará en Falucho hoteles donde hospedarse hasta el día siguiente. En Falucho habrá coches que conducirán la concurrencia al Estabto. En Falucho, quedará en la noche del 26 un coche dormitorio dondo los concurrentes podrán pernoctar, debiendo cada uno abonar su correspondiente cama, solicitándola á Retiro hasta el 25 á las 8 p. m. Para el regreso pasa el tren por Falucho el 27 á las 4.23 p. m., llegando á Retiro el 28 á las 8.37 a. m. Seña 10 o/o. Comisión 4 o/o á cargo de los compradores.

Datos á nuestra casa, B. Mitre 451, Buenos Aires—B. Alchourrón y Hnos. a5

600 NOVILLOS, VACAS Y vaquillonas, buen mestizo Durham; 2.350 ovejas y capones buen mestizo Lincoln; 40 yeguarizos, en Laprida, ferrocarril Sud, 370 remate-feria de haciendas en nuestro local.

EL VIERNES 29 de Abril á las 12 m. Detalle: 40 novillos bimestizo Durham, 1 1/2 á 2 1/2 años; 40 íd íd íd 1 1/2 á 2 1/2 años; 20 íd 3 1/2 y 4 1/2 años gordos; 16 íd gordos; 25 íd 3 1/2 y 4 1/2 años, buen mestizo. Lanar: 1,300 ovejas mestizas Lincoln especiales para cría; 300 íd de vientre gordas; 450 capones 2 y 4 dientes, buen mestizo Lincoln, mayor parte gordos; 100 íd y ovejas gordas; 200 íd gordos; yeguarizo 30 yeguas de vientre mestizas y mestizonas; 8 potros 4 años tiro liviano.—Notas: Probablemente habrá más haciendas. Seña 10 o/o. Las haciendas se venderán en lotes, según formas y condiciones que especificaremos en el acto del remate. El tren sale de Constitución el día 28 á las 6 y 40 de la noche. Comisión: 2 por ciento al comprador. Datos y pedidos de local, en Laprida á los señores Arnaude Hnos. ó á nuestra casa B. Mitre 451, B. Aires.—B. Alchourrón y Hnos. a20

EN LAS FLORES, F. C. S.— Remate feria en el local de la Sociedad Rural.

EL MARTES 10 de Mayo á la 1 p. m. Datos y pedidos de local, á nuestra casa, B. Mitre 451, Buenos Aires. a23

CAMPO EN EL PARTIDO de Juárez, F. C. S. 900 hectáreas de muy buen campo apto para agricultura y ganadería. En 4 lotes de 200 á 300 hectáreas, con opción. A 10 leguas del pueblo de Laprida y 4 de Paraguil. Con una nueva línea férrea ya en construcción que pasará muy cerca. Buenas comodidades, poblaciones de material, aguadas, jaguel y de abundantes pastos. Base ínfima $ 80 la hectárea.

EL SABADO 14 de Mayo de 1910, á las 2 p. m. en nuestra casa, B. Mitre 451, Buenos Aires, remataremos por cuenta y orden de su dueño. Se revisa por Laprida, dirigiéndose allí á los señores Arnaude Hnos., quienes proporcionarán los medios para conducirse al campo. Más adelante detalles completos. Datos á dichos señores en Laprida ó á nuestra casa, B. Mitre 451, Buenos Aires. a24

TATTERSALL

J. M. de Yriondo y Cía.

REMATE SEMANAL — EN nuestra casa, San Martín 153.

LOS MIERCOLES, á las 2 de la tarde. Caballos de tiro y silla, carruajes, guarniciones, etc., y animales de raza.

LLAMAS. 40 LINDISIMAS llamas recientemente importadas por el señor Fabriciano Colqui.

EL SABADO 23 de Abril á las 2 p. m., se rematarán en nuestro patio San Martín 153. Se ofrecerán en lotes de un macho y dos hembras y de un macho y tres hembras. Algunos ejemplares son mestizos de llama con vicuña. Desde hoy se encuentran en exposición.—José M. de Yriondo y Cía. a23

IMPORTANTE REMATE DE alfombras de Persia, Bruselas, tripe rizado y cortado, de todos tamaños y gustos. Se matarán

EL MARTES 26 de Abril, á las 2 de la tarde, en nuestro patio, San Martín 153. a24

García Piñeiro y Cía.

12o. REMATE FERIA — EN Lincoln. 900 vacunos; 300 lanares; 30 yeguarizos.

EL 28 de Abril en el local de la Sociedad Rural á las 2 p. m. Remataremos las haciendas que se nos consignen, teniendo ya anotados:

150	novillos de 1 1/2 años, buen estado y clase.
100	novillos de 2 íd íd íd.
80	novillos 2 1/2 íd íd íd.
80	novillos 3 íd íd íd.
100	vacas gordas especiales.
200	vacas gordas, carne gorda.
1	toro puro por cruzamiento del establecimiento Manantiales.
50	vaquillonas.
50	terneros gordos especiales.
20	bueyes de trabajo.
15	torunos.
800	ovejas y capones gordos.
30	yeguarizos.

Probablemente habrá más hacienda. Comisión 2 o/o. Más datos á nuestro escritorio en Lincoln, F. C. O.—García Piñeiro y Cía. a20

*26 REMATE FERIA EN VE*dia, F. C. P. 460 animales vacunos gordos, inclusive 160 novillos mestizos carne gorda; 200 animales lanares.

EL MIERCOLES 27 de Abril á las 2 p. m. Más datos á nuestro escritorio de Vedia. a22

Alanís y Cía.

*EN LAS FLORES — EL DO*MINGO 1o. de Mayo, nuestro 27 remate feria. a21

A. R. Navarro y Cía.

19º REMATE FERIA EN Pergamino, F. C. C. A.

EL SABADO 30 de Abril de 1910 á las 2 p. m. en nuestras instalaciones La Amalia, venderemos: 2.500 novillos y vacas; 500 capones y ovejas; 30 caballos y yeguas.

DETALLE:

600	novillos de 2 y 1/2 y 3 1/2 años, mestizos Durham, buena clase y estado.
500	vacas mestizas Hereford, una sola marca, gordas y carne gorda.
400	vacas mestizas Durham, secas, buena clase y estado.
200	terneros machos y hembras, mestizos Durham gordos.
200	terneros íd íd íd Hereford íd.
200	novillos mestizones buen estado.
130	novillos mestizos Durham gordos para matadero.
70	vacas íd íd especiales.
200	vacas al corte buen estado y clase.
500	capones y ovejas Lincoln para consumo.
30	caballos y yeguas de pecho.

Seguramente habrá mayor número de haciendas. Por datos y pedidos de local á nuestros escritorios de Pergamino y Buenos Aires, Cuyo 760. Comisión 2 o/o al comprador y 2 o/o al vendedor en vacuno y lanar y 3 o/o á cada parte en yeguarizo.— A. R. Navarro y Cía. a24

Nicolás H. Robbio

EN 9 DE JULIO, F. C. O. — EL VIERNES 29 de Abril de 1910, á la 1 p. m. 3.000 vacunos; 1.500 lanares. En este remate presentaré 250 vaquillonas de 2 1/2 años, puras por cruza, servidas y en gran estado, procedentes del renombrado establecimiento El Cañadón, del señor Jorge H. Evans, hacienda que recomiendo como muy especial para cría. Más informes al señor Marín Silvano, 25 de Mayo, Buenos Aires, y á mi escritorio, 9 de Julio (F. C. O.), avenida Vedia. v28

Agustín S. Gamba y Cía.

CARRUAJES, CABALLOS Y guarniciones, etc., en nuestra casa, Belgrano 2644.

TODOS LOS MARTES Y VIERNES A las 2 de la tarde. Las consignaciones para remate se reciben todos los días hábiles hasta las 6 de la tarde y los días de remate hasta las 12 m. v29

*IMPORTANTE — EL MAR*TES 26 á las 2 p. m. Remataremos el primer lote de potros Percherones de la muy acreditada marca Sauce Meló, lo mejor que viene á venta en potros Percherones, siendo inútil ponderarlos, pues día á día tenemos pedidos de esos animales, pudiendo satisfacer estos pedidos en lo sucesivo. v26

EL MARTES 26 DE ABRIL á las 2 p. m., en nuestra casa, Belgrano 2644, remataremos el primer lote, soberbio, de los hermosos potros percherones de la muy acreditada marca "El Sauce Meló", lo mejor de lo mejor, aunque es nuestra opinión que estos potros, dada su marca y procedencia, toda ponderación es inútil, pero no podemos á menos que recomendarlos muy especialmente á los señores troperos y también á los amantes á lo bueno. El adquiera un potro del Sauce Meló garantido que en lo sucesivo no compra de otra marca, dado su clase, estado, desarrollo y excelente resultado. v26

EL MARTES 26 DE ABRIL á las 2 p. m., en nuestra casa, Belgrano 2644, remataremos un soberbio lote de 15 potrancas tiro liviano de la muy acreditada marca "Sauce Meló", algo notable por su clase, desarrollo y estado, y siendo de la marca y procedencia que se anuncian, creemos inútil toda ponderación, pues, son animales que por sí solos se recomiendan, y si los pesados son renombrados, los livianos no dejan nada que desear con respecto á su clase, estado, desarrollo y excelente resultado. v26

EL MARTES 26 DE ABRIL á las 2 p. m., en nuestra casa, Belgrano 2644, remataremos un buen lote de 20 caballos de tiro y silla, garantido procedentes de Las Heras, establecimiento Los Ombúes, creemos inútil toda ponderación, pues, dada su buena aceptación del lote vendido en el remate anterior y no diferenciándose el segundo al primero, creemos tendrán la misma aceptación. v26

EL MARTES 26 DE ABRIL á las 2 p. m., en nuestra casa, Belgrano 2644, remataremos 60 yeguas de buenos tipos y clase, entre las cuales hay procedentes de Divisadero, La Florida, Laprida y muchos otros, de tiro, solos y en yunta, que no se detallan, todo puede verse el día del remate por la mañana. v26

RISSO & PATRON Cía

Socios: Pedro Risso-Patrón, Rodolfo Puig-Lómez, Angel Agrimbau Chaves.
CASA CENTRAL 537—B. MITRE—537
Sucursales: FLORES: Rivadavia 6842. BELGRANO: Cabildo 2020.

CASAS

EN EL PUENTE ALSINA
Valioso block de tierra de 25.000 v. c. Base 5 $ v. c. A 6 años de plazo. Con edificios y plantaciones. Con 103 vs. de frente al Bul. Alsina y 435 á la ribera, lindando riacho en medio, con el almacén de Bidart y por el otro costado con el saladero de Pessano. Vis á vis con la Estación Buenos Aires, del F. C. Midland que va á Meridiano V. Santa Fe y Bahía Blanca y rodeada por los grandes Establecimientos Industriales de los señores Oliver y Cía., Ventura, Bozzala, Campomar y Soifa, Juan Tronconi, Gratri, Albertoni, Omar y Cía. El tranvía 47 que parte de Alsina y Defensa, para en los mismos terrenos. Dará informes allí el señor Minetti (almacén de Bidart).—RISSO-PATRON & Cía.
EL JUEVES 5 de Mayo á las 3. a24

*AL NORTE Y PERFECTA*mente situada. La casa Arenales 3329, entre Azcuénaga y Larrea. De altos y perfectamente construída. Base, $ 28.000, pudiendo el comprador tomar $ 15.000 en hipoteca. Está á 100 metros de las avenidas Santa Fe y Pueyrredón. El piso bajo consta de sala, 3 dormitorios, comedor, sótano con mucha luz y ventilación, baño, cocina y w. c. con revestimiento de azulejos. El piso alto, 3 piezas al frente, 1 dormitorio, 2 piezas chicas y gran terraza, y baño grande con w. c. y techo de azotea, tirantes de hierro, cielos rasos de yeso, pisos pino de tea, muros empapelados, carpintería y celosías de cedro, etc. Datos, B. Mitre 537.—RISSO-PATRON & Cía.
EL DGO. 8 de Mayo, á las 5. a24

*CASA BARATA. — SERRA*no 75, al lado de Warnes. Mide 10x27. Base, 8.500 $. Barrio de continuos progresos y donde la propiedad se valoriza siempre con grandes aumentos. A 400 mts. de la Av. Triunvirato, con tranvía eléctrico de ida y vuelta. Edificio flamante con 2 piezas, comedor, 1 pieza chica, c. r. de yeso, carpintería de cedro, pisos pino de tea, mosaicos, bomba, adoquinado pago. Visítese. Datos, B. Mitre 537.—RISSO-PATRON & Cía.
EL DGO. 1o. de Mayo, á las 3. a24

*EN PALERMO. GRAN PRO*piedad de renta, Av. Rivera 1777. Base, pesos 25.000. Mide 10x34. Sala, 4 dormitorios, comedor, baño, cocina, servicio, gran terraza, hall, gran sótano, etc.
EL DOMINGO 8 de Mayo, á las 5.—

*AL LADO DE LA Av. SAN*ta Fe. La casa Canning 2550, entre Santa Fe y Arenales. Base, $ 35.000 incluso 21.000 cédulas argentinas; es sumamente cómoda y perfectamente construída y compuesta de: sala, 4 dormitorios, comedor que cuadra sus dos patios, 2 piezas altas y 2 de servicio, baño y cocina con servicio de agua caliente y fría, con revestimientos de azulejos más un galpón de 3 por 6, techos de azotea, cielos rasos de yeso decorados, pisos pino de tea, carpintería y celosías de cedro, mármoles, mosaicos, gas, agua corriente y aljibe. Calle adoquinada y con el tranvía 87 en su frente. Mide 9.75 por 41.50 varas de fondo. Más datos, B. Mitre 537.—RISSO-PATRON & Cía.
EL DGO. 8 de Mayo, á las 3.30. a24

AL NORTE Y SOBRE LA Avenida Santa Fe, la casa Anchorena 1481, entre Santa Fe y Arenales. Está en uno de los barrios preferidos de la capital por la importancia de sus construcciones y por el vecindario que lo habita. Base, $ 25.000. Es edificio de altos y consta de 3 departamentos. Hay 4 piezas en el piso de altos y 4 en el bajo con cielos rasos y demás comodidades. Es especial para obtener gran renta. Datos, B. Mitre 537.—RISSO-PATRON & Cía.
EL DGO. 8 de Mayo, á las 4.30. a24

*EN BELGRANO — PRECIO*sa casa General Paz 1164. Base 12.500. Mide 10 por 36. Sala, escritorio, 3 dormitorios, comedor, baño, servicio, galerías, etc.
EL DGO. 8 de Mayo á las 4.—RISSO PATRON y Cía. a24

*EN EL CABALLITO — CA*sa para renta. Av. Rivadavia 5298 al 99 esquina Colpayo. Base 24.000 pesos. Edificio de salón de negocio, 4 dormitorios, cocina y w. c. Después detalles. Visítese.—RISSO PATRON y Cía.
EL DGO. 1o. de Mayo á las 4. a24

EN BARRACAS AL NORTE
Gran casa de renta, calle California 1192 entre las avenidas Montes de Oca é Isabel la Católica. Base $ 25.000 á plazos. E paraje de gran movimiento comercial, donde las propiedades son muy solicitadas en virtud de la muy buena renta que producen. Cuenta con 8 habitaciones de material y de madera, 7 cocinas, baños, w. c., cielos rasos de yeso, pisos pino de tea, cloacas, medianera paga hasta la altura de lo edificado, adoquinado pago y vereda de piedra. Datos, B. Mitre 537.—RISSO PATRON & Cía.
EL DGO. 8 de Mayo á las 4.30. a24

CASA AL NORTE — CALLE Cabrera 2980 entre Laprida y Anchorena. Es el punto más alto de la capital. Base pesos 15.000. Es de estilo moderno, imitación piedra. Consta de sala con balconcitos, 2 piezas, cocina, w. c., cloacas, gas, agua corriente, calle con adoquinado, vereda con árboles, tranvías y vecindario excelente; está inmediata á las importantes avenidas Córdoba y Pueyrredón. Datos, B. Mitre 537.—RISSO PATRON & Cía.
EL DGO. 8 de Mayo á las 3.30 a24

CASA ESQUINA, DE ALTOS
Calle Bulnes 905 y 907 esquina Guardia Vieja. Es barrio lleno de atractivos y cuenta con toda clase de comodidades. Base 33.000 $ á dos años de plazo, el excedente al contado. Es casa nueva y construída con materiales elegidos, contando además con detalles de confort y buen gusto. El piso bajo es un gran almacén con ochava de 6 metros y vidrieras con cortinas metálicas, sótano, 2 piezas y una en altos de 3 metros, cocina con económica, calefacción y revestimiento de mayólica, patio, etc. La casa alta cuya puerta de entrada es Guardia Vieja 695 consta de vestíbulo, escritorio, sala, 3 dormitorios, baño, corredores, cocina con económica un salón para servicio, calefacción, techos de azotea, cielorrasos de yeso, pisos pino de tea, puertas y celosías de cedro, mosaicos extranjeros escalera de mármol, y mayólicas, y demás detalles de una construcción del mejor estilo moderno. Datos B. Mitre 537.—RISSO PATRON & Ca.
EL DOMINGO 8 de Mayo á las 3. a24

*ESPACIOSA CASA EN PA*lermo, calle Acevedo 2153, entre Paraguay y Guatemala. Base $ 18.000. Mide 10 varas de frente por 71 de fondo y consta de jardín al frente, 5 amplias habitaciones, cuarto de baño, y un galponcito, techo de azotea, cielorrasos de yeso, pisos pino tea, puertas y celosías de cedro, umbrales de mármol, gas, pozo semisurgente y gran patio con zarzo de hierro. Barrio edificación moderna, que cuenta con adoquinado y tranvías para todas direcciones. Los números 64 y 68 y Lacroze pasan frente á esta propiedad. Datos B. Mitre 537.—RISSO PATRON & Cía.
EL DOMINGO 8 de Mayo á las 3. a24

CASA CALLE ANCHORENA
1478 entre Beruti y Juncal. Base $ 21.000 incluso 7.500 cédulas L. Posición descollante de la zona Norte, con tranvías, cloacas, aguas corrientes y todas las comodidades necesarias para vivir bien. A 2 cuadras de la Av. Santa Fe, que es una de las arterias más importantes de la ciudad por su espléndida edificación y gran movimiento comercial. Consta el edificio de frente moderno, imitación piedra con balconcitos, zaguán con estucados, con mosaicos y mármoles, sala 2 dormitorios, comedor, cuarto de baño, con instalaciones para agua caliente y fría, bañadera, lavatorio, etc., cocina con económica, w. c., pieza en altos, cielorrasos de yeso, pisos pino tea, carpintería de cedro, patios con mosaicos y galería de cristales adoquinado y vía de tranvía al frente. Datos B. Mitre 537.—RISSO PATRON & Cía.
EL DOMINGO 8 de Mayo á las 4. a24

*CASA AL SUD, PARA FA*milia y corralón. Calle Deán Funes 1016 y 18 entre Armonía y Rondeau. Preparada para edificar con altos. Barrio de pura edificación moderna. Base $ 15.000 incluso una hipoteca de $ 10.000 hasta el 23 de Diciembre de 1911 al 8 o/o anual la que tomará á su cargo el comprador. Frente imitación piedra, sala, 3 dormitorios, cocina, w. c., y un gran galpón de 6 metros de largo con muros de 045 m. alrededor, con capacidad para 40 caballos y depósitos de forrajes, todo de acuerdo con las ordenanzas municipales. Cielos rasos de yeso, carpintería de cedro, piso de pino tea. Datos, B. Mitre 537.—RISSO PATRON & Cía.
EL ... 8 de Mayo á las 3. a24
(Transferido para el domingo 1o. de Mayo á las 4 p. m.)

CASA EN VILLA URQUIZA.
Juramento 5130. A 2 cuadras de la estación del ferrocarril Central Argentino y á una cuadra de Triunvirato con doble vía de tranvías. Casita cómoda. Mide 20 de frente por 54.70 de fondo. Edificio de 3 piezas, baño, cocina, w. c., jardín al frente, frutales etc. Renta: 50 $. Barrio de mucho adelanto. Base, $ 3.500. Datos, B. Mitre 537 ó Cabildo 2020.—RISSO-PATRON & Cía.
EL DGO. 1o. de Mayo, á las 4. a24

*CASA AL NORTE, BUSTA*mante 1625, entre Güemes y Charcas. Base, $ 14.000. Renta 120 $. Su edificio en cal consta de sala, 4 piezas seguidas, 3 piezas en altos con galería, balcón corrido y escalera de hierro. Mide 10.20 por 25.70 de fondo, cielos rasos de yeso, pisos de tea, puertas vidrieras umbrales de mármol, patio y zaguán de mosaicos. Al frente tiene balconcitos con ventanas, celosías puertas y cancel de cedro, vereda de mosaicos y adoquinado. Como posición, es preciosa por ser un paraje elevadísimo y está rodeada de cien edificios flamantes de última creación y próxima de las avenidas Santa Fe y Coronel Díaz. Más datos, B. Mitre 537.—RISSO-PATRON & Cía.
EL DGO. 1o. de Mayo, á las 4. a19

TERRENOS

En MARTINEZ — 53 LOTES
—En 80 mensualidades sin interés. Base, 5 pesos la mensualidad. A 3 cuadras de Sta. Fe (adoquinada) y dan frente á los bulevares Pueyrredón, Güemes y otras. Después detalles. Pidan planos y pasajes á B. Mitre 537 ó Cabildo 2020.—RISSO-PATRON & Cía.
EL DGO. 15 de Mayo á las 2. a17

EN MONTE GRANDE — 2 manzanas centrales en 80 lotes y en 80 mensualidades. Base, $ 8 por mes el lote. Son las señaladas en el plano general con las letras H y G. Dan frente á las calles Burzaco Banfield, Lomas, América y Garay. Son terrenos altos y con edificación moderna á su alrededor y distan 6 cuadras hacia el SE. de la estación. Monte Grande es uno de los pueblos veraniegos que ha tenido mayor aceptación, circunstancia que queda comprobada por la gran cantidad de chalets construídos en poco tiempo y por tener una población permanente y distinguida. Dista sólo 30 minutos de la capital y cuenta con un servicio de 54 trenes diarios entre ida y vuelta. Venta resuelta y por liquidación. Sólo se exigirán 3 mensualidades en el acto del remate y 3 al retirar la libreta y título ante el escribano José A. Casado (Rivadavia 746) una vez abonadas en conjunto 16 mensualidades. Se efectuará en nuestro salón de ventas B. Mitre 537.—RISSO-PATRON & Cía.
EL VIERNES 6 de Mayo, á las 4. a24

EN VILLA DEVOTO. — 21 lotes en 80 meses. Base, $ 10 por la mensualidad, quedan á dos cuadras de la estación Talar. Tranvía gratis á las 2 p. m. de Chacarita.
EL DOMINGO 8 de Mayo, á las 3.30: Pidan planos, B. Mitre 537 ó Cabildo 2020. —RISSO-PATRON & Cía. a24

EN EL CABALLITO. — magníficos terrenos, á 100 mts. de la av. Gaona con tranvía de doble vía. Figueroa esquina Paramaribo. Base $ 9 v. c. A plazos, sus superficies varían 345 vs. á 402 v. c. Parajo alto y de un inmenso porvenir. Después detalles.—RISSO PATRON y Cía.
EL DGO. 8 de Mayo á las 3. a24

*EN FLORESTA — MAGNI*fica esquina á 150 mts. de la av. Rivadavia, Ensenada esquina Rafaela. Base 10 pesos v. c. Superficie 386 v. c. Barrio de familias y de grandes adelantos. Después detalles. —RISSO PATRON y Cía.
EL DGO. 8 de Mayo á las 4.30. a24

*EN FLORES — ESPLENDI*da esquina, Bella Vista y Méndez de Andés. Base 12 $ v. c. Mide 10 varas por 38,50. Dimensiones ideales con adoquinado pago por sus 2 frentes. Después detalles.—RISSO PATRON & Cía.
EL DGO. 8 de Mayo á las 4. a24

*EN EL CABALLITO. — ES*pléndido lote Cucha-Cucha entre Franklin y Páez. Base 6 $ v. c. con facilidades de pago. Barrio todo edificado. Después detalles.—RISSO PATRON & Cía.
EL DGO. 8 de Mayo á las 4.30. a24

CAMPOS

*EN ZARATE — A LAS puer*tas de la capital y á 2 horas de tren solamente, 145 hectáreas de campo flor. Lindando: por su frente con sucesión de Santiago Bertraus; por el fondo con el río Areco; por el SO. con Manuel Inzda y por el NE. con Marcelino Inzda. Después detalles. En nuestro salón de ventas B. Mitre 537.—RISSO-PATRON & Cía.
EL VIERNES 6 de Mayo, á las 4. a24

NOTA—En todas las ventas exigiremos del comprador el 8 o/o de seña y el 2 o/o de comisión (sin excepción).

Mackinlay y Cía.

Tierras fiscales HOY
EN EL LOCAL
CALLE CUYO 1234
A LAS 2 P. M.
1p

*TIERRAS FISCALES, PRO*vincia de Mendoza, remataremos en Buenos Aires.
EL LUNES 25 de Abril á las 2 p. m. en el Prince George's Hall, calle Cuyo 1234, 237.000 hectáreas, divididas en 15 lotes y fracciones en el departamento San Rafael, 8 fracciones lindando con la Pampa Central, entre los meridianos 9 y 10 y el paralelo 35o.; 5 fracciones cruzadas por el ferrocarril á San Rafael, estación Cuadra, y 2 lotes en La Paz, con frente al Río Desaguadero (estación Alpatacal), según planos. Base 40 centavos la hectárea, pagaderos en 6 cuotas iguales. Una al contado y las cinco restantes en cinco años, sin interés; todo de acuerdo con la ley. Sin obligación de poblar. Estas tierras son de gran porvenir de las mejores y más fértiles de la provincia. Recientemente se ha firmado el contrato entre el gobierno de Mendoza y las empresas Buenos Aires al Pacífico. Grandes obras de Marsella y Banco Francés del Río de la Plata, para la construcción de obras de irrigación con las aguas de los ríos Diamante y Atuel, cuyas obras darán un gran valor á estas tierras. Se exigirá á todo comprador en el acto del remate el 5 o/o de seña sobre el total de la compra y 2 o/o de nuestra comisión. Por planos á Mackinlay y Cía. San Martín 92, Buenos Aires. m18

*17.556 HECTAREAS, FRAC*ción I, del lote 7, zona B, Mendoza frente á la estación Nacuñán, ferrocarril á San Rafael, espléndido campo pastoso y con dos pozos de buena agua, lindando con el establecimiento El Escondido y otros. Esta zona será beneficiada por los canales de irrigación contratados. Sin base, pagaderos parte al contado y parte á plazo. Remataremos
EL 25 de Abril, á las 3 de la tarde, en el local, calle Cuyo 1234. Por planos y condiciones á Mackinlay y Cía., San Martín 92, Buenos Aires. a18

Julio M. Pestaña

AL NORTE — SOBERBIA propiedad, Sadi Carnot 1268. Entre los bulevares Córdoba, Charcas y Santa Fe. Magnífica ubicación. Notables dimensiones. 10 varas por 56. Con 17.000 cédulas L. Base $ 34.000. Edificio sólido, elegante, recién pintado, empapelado y decorado, hermoso frente al óleo, zaguán con mayólicas, hall, 11 preciosas habitaciones, cedro, mosaicos, instalación completa de luz y campanillas eléctricas, baño, despensa, cocina con instalación de agua caliente, etc. Con llave en mano y lista para entrar á habitarla en el acto.
EL DOMINGO 8 de Mayo á las 4 p. m. en la misma propiedad. Puede visitarse de 9 á 12 y de 2 á 4. Informes, Maipú 69. v26

Furst y Dominguez

Carlos Furst Zapiola, José Luis Domínguez, Cuyo 575

*UN TERRENO POR 50 cen*tavos mensuales. Con esta ínfima base salen á la venta 200 grandes lotes en la estación Los Cardales (F. C. C. A.), que por su ubicación y altura son los mejores de los alrededores de la estación, conocidos por La loma de Cardales, á 60 minutos de la capital. Todos los lotes son grandes, pues sus dimensiones varían entre 420 y 610 varas cuadradas y serán entregados inmediatamente de efectuado el remate. Con un ahorro mensual insignificante puede adquirirse un buen terreno en un pueblo nuevo que irá valorizándose á medida que se vaya efectuando el pago. Base 50 centavos el lote por mes, en 80 mensualidades, sin interés.
EL SABADO 30 de Abril á las 8 de la noche, en nuestro salón de ventas, Cuyo 575. Seña 2 mensualidades en el acto del remate. Comisión 5 pesos por lote. Títulos perfectos. Pidan planos é informes en nuestra casa, Cuyo 575.—Furst y Domínguez. a22

PARA ESPECULADORES—
72 magníficas quintas á 600 metros escasos de la estación Villars (C. G. F. P. C. C. de la provincia de Buenos Aires), y á 60 minutos de la capital. Estos terrenos que dan frente á la vía del ferrocarril forman parte de la propiedad del doctor Rafael Cobo, reputados como los mejores de los que rodean la estación y de toda esa zona, debido á su altura y su fertilidad. La estación Villars es la más importante de esta línea, pues de allí parten diversos ramales que van á diferentes puntos de la República como ser: Rosario y el Chaco, Villegas, 9 de Julio, Salliqueló, Navarro, La Plata, Bahía Blanca, etc., lo que le asegura una vida próspera y un porvenir incalculable. Nos dirigimos, pues, á los especuladores que tienen en esta venta una oportunidad única para comprar tierras excepcionales en un paraje donde siempre hay interés y donde la Compañía Inmobiliaria Franco-Argentina ha vendido una gran fracción en lotes, en la cual han alcanzado los precios hasta $ 5 la vara cuadrada. Los horticultores, quinteros y floricultores, lo mismo que aquellos que quieran tener su casa-quinta deben asistir á este remate, donde venderemos liberalmente y con opción. Las quintas se componen de una hectárea cada una, las cuales están libres de calles y perfectamente amojonadas por el ingeniero doctor Carlos María Morales. El remate lo efectuaremos sobre los mismos terrenos, á fin de que todos puedan darse cuenta de la bondad de las tierras que vendemos y los que quieran visitarlas con anticipación deberán tomar el tren que sale todos los días á las 7.30 a. m. de la estación Buenos Aires (calle Vélez Sarsfield y Suárez), á la cual conducen los tranvías 24 ó 29; teniendo para regresar un tren que sale de Villars á las 11.10 a. m., el cual lleva coche-comedor. Base, $ 30 cada quinta por mes, en 120 mensualidades sin interés, con títulos definitivos perfectos los que serán otorgados por la escribanía Iriarte, Bartolomé Mitre 556, al abonarse la 10a. mensualidad.
EL DOMINGO 8 de Mayo á las 12.55 en punto, aunque llueva, tren especial gratuito de ida y vuelta que saldrá de la estación Buenos Aires (calle Vélez Sarsfield y Suárez) el que parará en los mismos terrenos. Unica seña, dos mensualidades en el acto del remate y el 2 por ciento de nuestra comisión y una mensualidad más al firmar la correspondiente escritura, dentro de los 5 días de efectuada la venta. Pidan planos y boletos gratis, en nuestra casa, Cuyo 575. —Furst y Domínguez. a19

E. D. L.
79 PIEDRAS 79

Enrique D. Lagos y Cía.

SUNTUOSA MANSION. UN verdadero palacio. Obra del afamado arquitecto señor Christophersen, Belgrano 2852. En la parte más hermosa de esa importante avenida. Es la casa de más buen gusto y puro estilo. Consta de un regio salón Luis XVI que ocupa todo el frente decorado en oro y pinturas de París; otra sala, espléndido escritorio con su mueblaje completo de bibliotecas escritorio caja de hierro, etc. plafones artísticos como los del salón el hall es único como importancia y exquisito gusto soberbia estufa, gran escalera de mármol amarillo de Azul, galería alta circular, vidrios artísticos en las claraboyas y una gran loggia que lo complementa y que da también sobre el frente con tres ventanas de herrería artística, pisos de mosaico de mármol gran estatua de bronce y una instalación eléctrica bien combinada, (como existe en toda la casa). Está todo tan bien decorado que lejos de necesitarse un gran capital para amueblarla ya está vestida de por sí, y esto hacemos notar especialmente á los interesados. También sobre el hall da el comedor, en relación con lo ya descrito y después el antecomedor también amueblado, el toilette, cocina, despensa con una instalación en dos pisos sumamente prolija, dependencias de servicio, etc. En la planta alta encontramos seis hermosos dormitorios, un salón de billar y dos grandes salas de baño con guardarropa de fresno en varios cuerpos con todos los detalles para una completa ingeria, lavatorio y baño, adornado con mármol de San Luis, gran bañadera artísticamente decorada y demás muebles pertinentes; es necesario visitarla para darse cuenta exacta del negocio que ofrecemos y que al detallar nos quedamos más bien cortos en relación á la realidad.
EL JUEVES 5 de Mayo á las 3 de la tarde, la venderemos sin base sobre la hipoteca de 50.000 cédulas que reconoce al Banco Hipotecario Nacional (serie K casi á la par), pudiendo abonarse el resto en dos cuotas iguales mitad al contado y mitad á 6 meses con interés de 7 por ciento anual pagadero adelantado. Mide 18 varas de frente por 32 varas de fondo, con títulos de primer orden. Seña, 3 por ciento en el acto del remate, más el 2 por ciento de nuestra comisión. Puede visitarse de 2 á 6 y de 8 á 10 p. m.—Enrique D. Lagos y Cía., 79 Piedras 79. a24

Mariano Sa[illegible]ert

*FINCA DEFENSA 1361. PA*ra renta, espléndida edificación con materiales de primer orden, casa que fué construída expresamente para un consulado. Edificada en terreno de 11.24 varas de frente por 72 de fondo, con 20 habitaciones y preparada para mayores ampliaciones. Construcción solidísima, para siglos, susceptible de modificarse en casa de departamentos, por su amplio terreno y con aprovechamiento de todo lo construído. Próximo al hermoso parque Lezama y á la gran arteria Paseo Colón, en el barrio que el comercio importador está ubicándose, pues á la ventaja de ser centralísimo se une la del fácil tráfico. Base de venta 60.000. Ventajosa oportunidad también para comprar sin dinero, pues reconoce una hipoteca de 35.000 pesos en cédulas serie L. y el resto hasta la base á un año de plazo con 6 por ciento de interés. La remataré en mi salón de ventas, Victoria 540.
EL MIERCOLES 4 de Mayo á las 4 p. m. Seña 8 o/o. Comisión 2 o/o. en efectivo.

CASA CHICHE — CALLE 33 número 230, casi esquina Belgrano con adoquinado, rodeada de bulevares, tranvías para todas direcciones, con 6 habitaciones y demás oficinas y servicios, cielos rasos de yeso, pisos tea, patios de mosaicos importados, construída con materiales de primera, se pueden edificar altos, frente Luis XV, imitación piedra y 3 balcones, zaguán central, hall, patio amplísimo edificada en terreno de 12 por 20. Las habitaciones todas son muy espaciosas, casa ideal para familia con niños pequeños, mucho aire, mucha luz. Base de venta 16.000 pesos. Mitad al contado y mitad á un año de plazo con interés de 6 o/o. La casa no tiene 2 años de construída, lo que vale decir con todos los adelantos y confort modernos. El remate se efectuará en mi salón de ventas, Victoria 540.
EL MIERCOLES 4 de Mayo á las 4 p. m. Seña 8 o/o. Comisión 2 o/o. en efectivo.

Nicolás L. Robbio

EL PUEBLO "PATRICIOS" y las quintas que lo rodean sobre la estación Patricios de la Compañía General de Buenos Aires; estación Empalme de las líneas á Nueve de Julio y Salliqueló con talleres y depósitos de máquinas, superintendencia de tráfico de las líneas á General Villegas y Salliqueló y asiento de inspector jefe de sección. El pedazo de más rica tierra de toda la zona, especial para huertas, con agua buena á poca profundidad con grandes facilidades de pago; se rematará
EL DOMINGO 8 de Mayo, á las 9 a. m. en el hotel Miranda, de Nueve de Julio.
CONDICIONES DE LA VENTA
QUINTAS—Posesión inmediata. Base, pesos 300 la hectárea, pagaderos en cuatro cuotas anuales de 25 por ciento cada cuota con interés de 6 por ciento, debiendo pagar la primera cuota al recibir el título provisional y las tres restantes el primero de Junio de 1911, 1912 y 1913 respectivamente.
SOLARES—Base, $ 2 por mes el lote, en 60 mensualidades debiendo pagar seis mensualidades al recibir el título provisional empezando el servicio el primero de Junio del corriente año. Todo comprador que abone al contado la parte á pagarse á plazos (54 mensualidades) se le hará un descuento del 15 por ciento. Las escrituras se otorgarán por ante las oficinas de los señores escribanos Del Río y Rivarola; las de las quintas una vez abonado el 50 por ciento quedando en hipoteca hasta el pago total; las de los solares una vez abonado el importe del precio total. Todo comprador pagará en el acto del remate el 4 por ciento de seña y el 2 por ciento de mi comisión. Para visitar el campo puede irse por la Compañía General Buenos Aires los días lunes miércoles y viernes á las 5.40 p. m. Por Nueve de Julio los mismos días á las 6.14 a. m. Por informes y planos, á mi escritorio, en Nueve de Julio, á J. R. Jordán, en la estación Patricios y á la Compañía Inmobiliaria Franco-Argentina, en Buenos Aires calle Bartolomé Mitre número 238 (cuarto piso). v30

Lambert y Hno.

CHACRAS por hectárea á $ 1.20 y por mes
EN 36 MENSUALIDADES
SIN INTERÉS
Sobre el B. A. P.
Línea principal de Buenos Aires á Mendoza
v27

*PUEBLO Y COLONIA ZAN*jitas.—Estación Zanjitas (B. A. P.), entre Justo Daract y La Paz, á 5 horas antes de llegar á Mendoza y lindando con los terrenos de la empresa del B. A. P. reservados para talleres, remataremos.
EL MIERCOLES 27 de Abril, á las 3 de la tarde, en nuestro escritorio: 700 hectáreas de campo fértil divididas en solares, quintas de 1 á 9 hectáreas y chacras de 17 á 20 hectáreas. El campo es llano, sin desperdicio alguno y con aguas dulces de 8 á 15 metros en todas partes. El pozo de la estación que se encuentra en el campo tiene agua dulce á 8 metros de profundidad. En prueba de la bondad de las aguas el ferrocarril Pacífico se ha reservado para talleres lindando con el campo que vendemos, más de 25 hectáreas. Condiciones de pago y base: solares $ 3 por mes y por solar en 36 mensualidades, en las manzanas lindando con la estación $ 1 por los demás solares y en iguales condiciones. Quintas: 2 $ por quinta y por mes, en 36 mensualidades sin interés. Chacras: $ 1.20 por hectárea y por mes, en 36 mensualidades sin interés. Exigiremos en el acto de remate 3 mensualidades para la entrega del título provisional más el 2 por ciento de nuestra comisión. Títulos perfectos. La posesión se dará después del pago de 16 mensualidades. Las escrituras definitivas se otorgarán al finalizar el pago y ante el escribano que designaran los señores vendedores. Por pedido de planos y demás informes, ocurrir á los martilleros, B. Mitre 385, Buenos Aires.—Lambert y hermano. a16

Pueblo - - y Colonia QUIRNO
Sobre la estación
DEL CAMPILLO
B. A. P.
Ramal de Laboulaye á Villa Valeria. En combinación directa con Buenos Aires, Bahía Blanca y Mendoza.
En pleno centro agrícola y ganadero, la zona de alfalfa por excelencia.
Condiciones de pago
EXCEPCIONALES

Esta colonia fraccionada en chacras, quintas y solares, sobre la misma estación Del Campillo, B. A. P., remataremos sobre los mismos terrenos.
EL VIERNES 29 y SABADO 30 de Abril á la 1 p. m. Llamamos especialmente la atención de los interesados sobre la calidad de tierra fertilísima, sin desperdicio de ninguna especie, sin tosca con aguas especiales tanto en la segunda como en la primera napa. Región por excelencia para toda clase de cultivo y el jardín de la República para alfalfares. Los resultados obtenidos hasta la fecha por agricultores é invernadores son asombrosos y aconsejamos á todos los interesados aprovechar esta oportunidad en hacerse propietario de una fracción de tierra en esa zona que será la base de su fortuna. En prueba de lo que adelantamos, basta decir que el futuro pueblo Quirno está ya rodeado de más de 20 leguas de campo colonizado. La venta es liberal y sin base, sin propósitos de especulación y al mejor postor. El comprador tiene opción amplia y puede pagar el precio en la siguiente forma: Los solares en 36 mensualidades. Sin interés. Las chacras y quintas una tercera parte al contado al firmar el boleto una tercera parte á un año y una tercera parte á dos años de plazo con el siete por ciento de interés anual con garantía hipotecaria. Títulos perfectos. Exigiremos en el acto del remate el 10 o/o de seña y el 2 o/o de nuestra comisión. Las escrituras se otorgarán en Laboulaye F. C. B. A. P. por ante el escribano que designarán los señores vendedores. Para la comodidad de los interesados que concurrirán al remate, les avisamos que el F. C. B. A. P. nos ha galantemente cedido un coche dormitorio que permanecerá en la estación Del Campillo del viernes al sábado. Para pedidos de planos y demás informes, ocurrir á nuestro escritorio, 385 B. Mitre, Buenos Aires.—Lambert y Hno. v24

E. De Chapeaurouge

Pueblo y Colonia San Mauricio
Los afamados campos de San Mauricio, partido de General Villegas, lindando con el de Trenque-Lauquen, sobre la zanja Alsina y la estación San Mauricio (F. C. O.)
2.000 hectáreas divididas en chacras, quintas y solares, tierra alfalfada y renombrada especial para papas, maíz, trigo y toda clase de cereales, sin tosca y agua dulce á 3 y 4 metros, en el centro de producción más exuberante de la provincia. El pueblo de San Mauricio con sus edificios públicos ya construídos está llamado á ser uno de los más importantes de la República por la riqueza de sus tierras, por lo potable de sus aguas y por el gran radio de agricultura que abarca.
EL DOMINGO 8 de Mayo, después de obsequiar á la concurrencia con un almuerzo campestre, se venderán sin base, estas tierras bajo las condiciones siguientes: solares en 48 mensualidades, sin interés; quintas en 36 mensualidades, también sin interés, chacras 10 por ciento al firmar el boleto, 15 por ciento el 8 de Junio, al escriturar, 25 por ciento el 8 de Junio, al escriturar, ciento el 8 de Junio de 1912 y 25 por ciento el 8 de Junio de 1913 con 7 por ciento de interés y garantía de la misma tierra. Por más datos á mi escritorio, Reconquista 545 y para revisar el pueblo y chacras, ocurrir en San Mauricio á don Mauricio Duva.—E. de Chapeaurouge. vamyo.

Aranda y Lavarello

EN PLENA CITY
FLORIDA 27, 31 Y 35
Entre Rivadavia y Bmé. Mitre
v25

LINDANDO CON EL Grand Hotel y Cassels, casa antigua de altos y bajos. Base $ 900 v. c. Mitad al contado y mitad á 1 año de plazo con el 6 o/o de interés y garantía hipotecaria. Títulos perfectos. Ad corpus.
EL SABADO 30 de Abril, á las 4 p. m. en la misma propiedad. Mide 17.50 varas de frente por 50 varas de fondo ó sean un total de 875 varas cuadradas. El piso bajo está ocupado por la casa de Hainonet y Bazar Florida y el piso alto por los señores Carusso y López y Martínez. Sin contrato. Los títulos pueden revisarse en la escribanía del señor Julián Aranda, Rivadavia 789. Seña 8 o/o. Comisión 2 o/o. Informes San Martín 195.—Aranda y Lavarello. v25

J. Gómez Cora é hijo

MUEBLAJE IMPORTANTE
juegos de dormitorio, de comedor y de salón, estilos modernos, escritorios, cajas de hierro, sillas, mesas de comedor y café, cortinados, cuadros, adornos, gran surtido de muebles sueltos, uso doméstico, bramantes, tienda, bazar, perfumería, etc.
EL MARTES 26 de Abril á la 1 de la tarde, en ... Bolívar 181. a25

Adolfo Calvete

*1.333 h., 33 a., 33 c. — ESTA*blecimiento San Jorge, campo conocido por La Aurora, en América provincia de Buenos Aires, partido de Trenque Lauquen, con grandes facilidades de pago.
EL SABADO 7 de Mayo, á las 4 de la tarde remataré en mis escritorios, Cangallo 442 (altos), este notable campo flor, que tiene 500 hectáreas más ó menos alfalfadas con la alfalfa lista para cortar. Está á 3 leguas de la estación Cerrito, á 4 de la estación colonia Seré y á 4 1|2 de la estación América y quedará á pocas cuadras de la estación del ramal de La Plata á Meridiano V. Campo dividido en 7 potreros con agua dulce en todo el campo á sólo 8 metros de profundidad alambrado de primer orden, en todo su perímetro de 7 hilos con 2 postes de quebracho y jasilejes, 2 molinos con tanques australianos, uno de ellos de 300.000 litros Chalet construído á todo costo con mirador, 6 espléndidas habitaciones, 2 vestíbulos, baño, cocina con azulejos, w. c., 2 galpones de material de 16 metros por 60 cochera, dependencias de servicio con 4 habitaciones y cocina, otra casita de material de dos piezas, cuarto de baño, cocina, baño, w. c. para peones. Linderos: al NE. con con J. Mitchel y sucesión Bosahe; al SE. sucesión Bosahe y J. Elordy a; SO. con J. Elordy y al NO. J. Elordy y Antonio Azcona. Este campo es considerado el flor de los mejores comprendido en el nuevo partido América. El comprador puede cargar con una hipoteca por 196.000 francos que tiene aún por 6 años. Base definitiva $ 100 la hectárea. Exigiré 8 por ciento á cuenta de precio y 2 por ciento por mi comisión. Mayores datos y planos, pídanse en mis escritorios: Cangallo 442.—Adolfo Calvete. a17

505 HECTAREAS. 72 AREAS y 42 centiáreas de campo flor en Tapalqué. A sólo 4 leguas de Cacharí, F. C. S. Conocido por "La Aurora".
EL VIERNES 29 de Abril, á las 4 p. m. remataré en mis escritorios Cangallo 442, altos, este campo de primer orden en su totalidad con pastos tiernos, apto para agricultura como para ganadería con espléndidas poblaciones teniendo la estancia 10 piezas de material y demás comodidades y compuesta de 3 habitaciones, etc. El agua dulce se encuentra á 3 ó 4 metros de profundidad en todo el campo. Campo alambrado, en todo su perímetro, con varios potreros y montes de frutales y eucaliptos. Linderos: al NE. con Gumersinda Sosa de Castro, al SE. con Franklilyn Maneglia, al SO. con Domingo Angulo y Petrona C. de Peralta y por el NO. con Beltrán Salletti. Base definitiva $ 100 la hectárea. Los títulos están en poder de la casa Krabbe Ging y Cía. donde los interesados podrán hacerlos revisar antes del remate. Pídanse planos ó informes completos en mis escritorios, Cangallo 442.—Adolfo Calvete. a10

EN BELGRANO — LINDA casa de familia. Con facilidades de pago. A sólo media cuadra de Cabildo.
EL DOMINGO 1o. de Mayo, á las 4.30 de la tarde, remataré sobre la misma propiedad, calle Obligado número 1167, entre Zabala y Céspedes. Edificio hecho á todo costo, moderno y elegante. Consta de 5 espléndidas habitaciones, baño, cocina, w. c., pieza de servicio en altos, corredores, cielos rasos de yeso, carpintería de primer orden, jardín y verja al frente, celosías, etc. Barrio de edificación moderna con eléctrico á media cuadra. Terreno mide 10 varas de frente por 37 varas de fondo. La casa reconoce una hipoteca de 6.500 cédulas argentinas. Lista para habitar. Puede visitarse á cualquier hora. Títulos perfectos. Exigiré 8 por ciento á cuenta de precio y 2 por ciento por mi comisión. Otros detalles, Cangallo 442 ó Amenábar 2035. a24

¡CON FACILIDADES DE pago! Dos notables lotes de terreno en Belgrano, entre edificios, á 20 varas del bulevar Crámer y lindando con el chalet del señor Basavilbaso.
EL DOMINGO 1o. de Mayo, á las 4 de la tarde remataré sobre los mismos, estos dos lotes de terreno, situados en la calle Olazábal entre Vidal y Crámer, con dimensiones ideales cada uno de 11 varas de frente por 40.53 varas de fondo. Sin base y por lo que den. Mitad al contado y mitad á un año de plazo con 7 por ciento de interés. Títulos perfectos. Exigiré el 8 por ciento á cuenta de precio y 2 por ciento de comisión. Planos y datos, 442 Cangallo y Amenábar 2035.—Adolfo Calvete. a24

EN EL PARTIDO CARLOS Pellegrini F. C. O. Provincia de Buenos Aires, sobre las estaciones Drysdale, Pehuelches y 3 Lomas, 5.000 hectáreas de campo flor para agricultura, divididas en 50 chacras á 10 años de plazo con interés del 6 o/o anual. En la región del trigo y la alfalfa. Conocido por "Los Muchachos", hoy de los señores doctor Honorio y Adolfo J. Pueyrredón.
EL MIERCOLES 27 de Abril á las 4 p. m. remataré en el salón del Prince George's Hall, estas 5.000 hect. de campo excepcional, pocas horas de Buenos Aires y á sólo 2 1|2 legua al SE. de la estación Drysdale 1 al NO. de la estación Pehuelches ramal de Trenque Lauquen á Carhué y 2 1|2 de la estación 3 Lomas. Es campo alto y fértil, apto para agricultura, sin tosca en el subsuelo. Tiene agua dulce en todo el campo á sólo 4 mts. de profundidad. Linda al NE. con la colonia de los señores Pereda y Moreno, al SE. con la estancia "La Adela" de don Pedro Gracilarena, al SO. con la estancia "Los Prados", y campo abierto, ambos del doctor Manuel Quintana y al NO. con campo de Drysdale. Cada chacra da frente á calles de 15 metros de ancho. Los comerciantes del pueblo de Drysdale, señores Iparraguirre Romero y Cía., Rodolfo A. Folgari, Valenzuela Mozo y Cano, Juan Zorzi, Francisco Perrino Cifone, Gerardo y Rieco, Siglan Rodríguez y Cía., y el jefe de la estación de Drysdale señor Ricardo Sequeiros y en las casas de comercio de 3 Lomas de Lagos, de Carhué, de Maza de Catriló y hotel Simón en Trenque Lauquen podrán dar informes completos del campo á los interesados como asimismo el ingeniero Enrique Glado que lo ha dividido é inspeccionado, con estudio en calle Cangallo 845. Forma de pago: 20 o/o al contado y el resto en partes iguales en 10 anualidades con interés del 7 o/o anual y garantía hipotecaria, pudiendo chancelarse la deuda en cualquier tiempo, pagando solamente el interés corrido. Se dará posesión inmediata. Base definitiva con orden de no retirar lote: pesos 120 la hectárea. Las escrituras deberán otorgarse ante el escribano señor Tomás Bravo, Avenida de Mayo 733, Capital Federal. Títulos perfectos. Para visitar el campo bajar en la estación Drysdale y dirigirse al señor Alberto Casá, quien suministrará los datos necesarios. Pídanse planos y otros informes en mis escritorios, Cangallo 442 y Amenábar 2035, ó en Drysdale en todas las casas de comercio. Exigiré en el acto del remate el 8 o/o á cuenta de precio y el 2 por ciento de comisión.—Adolfo Calvete

Martínez y Testa

Héctor C. Martínez—Mario J. Testa

*EN MERLO, VILLA AME*lia. El saldo de esta fracción de la que sólo quedan 40 lotes. Base 90 centavos el lote por mes, en 80 mensualidades, sin interés. Seña 3 mensualidades. Comisión 2 por ciento.
EL SABADO 30 de Abril á las 8 de la noche en nuestra casa, B. Mitre 655. Por informes y planos, B. Mitre 655. Escritorio número 3.—Martínez y Testa. a25

EN VILLA ALBERTINA — Hermoso lote á 3 cuadras del tranvía eléctrico, en 15 mensualidades sin interés. Sin base, á liquidar á tanto la vara cuadrada.
EL SABADO 30 de Abril á las 8 de la noche en nuestra casa, B. Mitre 655. Seña 3 mensualidades. Comisión 2 o/o. Informes, B. Mitre 655. Escritorio número 3.—Martínez y Testa. a25

Rodolfo Bollini y Ca.

AL NORTE A PLAZOS — 2 casas de familia modernas, recién construídas á todo costo. Calle Bompland 2262 y 2268, entre Charcas y Paraguay, á una cuadra de la avenida Santa Fe, desocupadas y listas para entrar á habitarlas. La calle Bompland, avenida importante, adoquinada y alumbrada á gas, en toda su extensión, pone en comunicación los bulevares Santa Fe y Rivera. Cada casa tiene 10 varas de frente por 64.66 varas de fondo y su edificación consta de sala, comedor, hall, 4 dormitorios, baño, cocina, dos piezas de servicio, 2 w. c., etc., con cielos rasos de yeso en su mayor parte decorados, hall y galería de cristales ingleses en los patios, pisos de pino de tea con subsuelo higiénico de portland, carpintería de cedro, patios de mosaicos, balcones á la calle y celosías metálicas, frente imitación piedra, aljibe, pozo semisurgente con bomba, balaustrada y amplio fondo para jardín ó huerta. (Ad corpus). Base $ 20.000 cada casa.
EL DOMINGO 1o. de Mayo á las 3 p. m. sobre las mismas propiedades, bajo las siguientes condiciones de pago: 1|3 parte al contado, 1/3 á 6 meses y 1|3 á un año con el interés del 7 o/o. Visítense. Seña 8 o/o. Comisión 2 o/o. Datos, Reconquista 325.—Rodolfo Bollini y Cía. a23

Bergés y Longhi

CIGARRERIA Y LIBRERIA Lorea 12.
HOY A la 1 p. m. remataremos todas las existencias de dicho negocio por lo que den, por desalojo, armazón y mostrador de cedro, toldo, divisiones, buen surtido de cigarrillos y cigarros habanos, boquillas, pitos, carteras, reloj, cuadros y varios útiles de cocina. Más datos al escritorio de los martilleros, Uruguay 494. 1p

Andrés Mosquera

*DE JOYAS Y OBJETOS PA*ra regalos.
EL LUNES 25 de Abril á las 6 p. m. Por cesación de negocio. Liquidaré á cualquier precio todas las joyas del negocio situado en la calle Defensa 1021 el día lunes 25 á las 6 de la tarde y días subsiguientes cuyo surtido en parte es como sigue: relojes de pared y de bolsillo de oro y plata para hombres y señoras; cadenas, aros, anillos, cigarreras, prendedores, lapiceras de oro, juegos de aderezos, diamantes, pulseras, etc., etc., y un gran surtido de objetos de oro y plata que no se detalla. Las espléndidas instalaciones del negocio. Por más datos en la misma ó Nueva Granada 340. v25

Guillermo Gowland & Cía.

REMATES SEMANALES. — Los MIERCOLES y VIERNES comestibles bebidas, ferretería, tienda, ropería, etc. — A las 2.30 p. m. en nuestra casa BOLIVAR 127.—Se adelanta dinero. perm.

ARPILLERA! AVERIAS! — 105 piezas arpillera, 10 onzas. En nuestra casa Bolívar 127.
EL MIERCOLES 27 de Abril, á las 2.30 de la tarde, se rematarán en lotes, por cuenta de quien corresponda y con intervención de seguros, llegados en el vapor "Yeseric". Seña, 30 por ciento.—Guillermo Gowland y Cía. a24

*MAQUINAS SEMBRADO*ras. 10 máquinas sembradoras á discos en nuestra casa, Bolívar 127.
EL MIERCOLES 27 de Abril, á las 2.30 de la tarde, se rematarán en lotes, por cuenta de una casa introductora. Seña, 30 por ciento.—Guillermo Gowland y Cía. a24

*ARADOS! DISCOS!—25 ara*dos de 3 discos (sulky) en nuestra casa, Bolívar 127.
EL MIERCOLES 27 de Abril, á las 2.30 de la tarde, se rematarán en lotes, por cuenta de una casa introductora. Seña, 30 por ciento.—Guillermo Gowland y Cía. a25

BICICLETAS! AVERIAS!— 6 bicicletas para señora, en nuestra casa, Bolívar 127.
EL MIERCOLES 27 de Abril, á las 2.30 de la tarde, se rematarán en lotes. Seña, 30 por ciento.—Guillermo Gowland y Cía. a24

ALHAJAS — EN NUESTRA casa, Bolívar 127. Por cuenta de quien corresponda y liquidación prendaria, en nuestra casa Bolívar 127.
EL VIERNES 29 de Abril, á las 3 de la tarde, se rematarán anillos platino con perlas, brillantes y diamantes, alfileres de corbata platino con brillantes, diamantes y perlas, botones medallones, pendantifs con brillantes y perlas, prendedores id id relojes para señora con brillantes, id para hombre, barreta platino con brillantes diamantes y perlas, relicarios id id, cadenas etc. Seña, 30 por ciento.—Guillermo Gowland y Cía. a24

EN BAHIA BLANCA. — 226.666 varas cuadradas en un lote, á 12 cuadras de la estación Empalme Rosales, de donde arrancan las líneas á Tres Arroyos á Coronel Pringles á menos de media hora de ferrocarril de la ciudad de Bahía Blanca, terreno de inmenso porvenir, por su ubicación y proximidad á Bahía Blanca, puerto Ingeniero White y Puerto Militar. Sin base.
EL MIERCOLES 4 de Mayo, á las 3 de la tarde se rematará en nuestra casa, Bolívar 127 (capital federal) á la más alta postura: este terreno linda con terrenos de los señores Alejandro Sorondo, Mones Cazón y Massini. Planos y datos, á nuestra casa. Seña 8 por ciento. Comisión, 2 por ciento.—Guillermo Gowland y Cía. a24

Agustín P. Taurel y Cía.

Libros
HOY HOY
A las 3 p. m.
1p

HOY LUNES 25 de ABRIL, á las 3 p. m. en nuestra casa, Bolívar 141, procederemos á la venta de 3.000 tomos bien encuadernados de libros de derecho, literatura, historia, ciencias, etc., etc. Recomendamos este negocio porque es la liquidación absoluta de una librería. Seña á nuestra satisfacción y comisión de entrega del 10 o/o á los compradores. v24

JUDICIAL — EN LA PLATA
2 preciosos lotes de terreno en la situación más importante, calle 47 entre 10 y 11 frente al NO. Miden en conjunto 20 metros de frente por 26 de fondo á un costado, 21 metros 70 en el otro y 12 metros 90 en su contrafrente más un ángulo en contra, formando una superficie total de 441 metros 72 centímetros cuadrados. Su brillante ubicación excluye todo comentario, pues están propiamente en la City, rodeados de los Bancos, tribunales, teatros y oficinas públicas, con tranvía á la puerta. La venta se efectuará en 2 lotes y con la base de 14 pesos el metro cuadrado.
EL DOMINGO 8 de Mayo á las 4 p. m. en los mismos terrenos. Seña 8 ojo. Comisión 2 o/o. Esta venta es ordenada por el señor juez de 1a. instancia doctor Baires y como pertenecientes á la testamentaría de don José Baires. Títulos garantidos de primer orden. Pueden solicitarse planos á nuestra casa, Bolívar 141, 47, disponibles desde ya.—Agustín P. Taurel y Cía.

*MUEBLES, BAZAR, ALHA*jas.
EL MIERCOLES 27 de Abril á la 1 p. m., en nuestra casa Bolívar 141 y 147, un gran surtido en juegos de comedor, sala, dormitorio y escritorio, una infinidad de muebles sueltos, fantasía, un rico billar, cortinados, arañas, artículos de bazar, etc. Nota: Anticipamos dinero sobre lo que se remita para la venta, como igualmente sobre asuntos judiciales y arreglos de testamentarías. a24

Martínez y Cía.

HOY á las 8 de la noche HOY
DORMITORIO DE 3 CUERPOS
PIANO CONCIERTO
COMEDOR FRANCES

*REGIO Y SUNTUOSO MUE*blaje que adorna la casa-habitación del doctor Santamarina, calle Rivadavia 4055, por ausentarse del país.
EL LUNES 25 de Abril, á las 8 de la noche, procederemos á la venta de este espléndido menaje que se compone en su mayoría de muebles importados y objetos de arte. Pequeño detalle: rico juego salón 9 piezas id, marquise. Consola, espejo y mesa centro bruñida, bronces, jarrones, columnas, venecianas vitrina, cortinados, arañas al mercurio, etc. Antesala completa con un soberbio piano de concierto que costó 1.800 pesos escritorio, bibliotecas, juego cuero, sillón giratorio tintero ministro, etc. Regio dormitorio 3 cuerpos Luis XV importado, dosel, colcha y rollo de moaré de seda, gran comedor francés nogal y roble, sillas vaqueta, espejo cristalero, rica colección de metales, porcelanas, cristalería, fonógrafo y demás; tres dormitorios más diferentes estilos, antecomedor completo, muebles sueltos colchones, etc. Notable colección de cuadros al óleo y acuarelas. Ruego visitarlo pues es algo que sale de lo vulgar. En exposición desde temprano. Comisión, 10 por ciento al comprador. v25

PEDRO FRAGUEIRO

CUADROS AL OLEO — DE la Société de Artistes Français: F. Alaux, E. H. Cauchois, Karl, Cartier, Chanet, Creswell A. Diejosse, D'Etienne, Ch. Dupeyrou, Fournier V., De la Gandara, Gardanne, Guillioux, Lacoste, Nardi, Pasquier, Rouvière, Spriet, etc. Se rematarán.
EL MARTES 26 de Abril, á las 4 de la tarde, en mi salón, Rivadavia 531. En exposición desde el lunes de 9 a. m. á 10 p. m. Comisión 10 por ciento. Pidan catálogos —Pedro Fragueiro.

Angel Valsecchi

*MUEBLAJE DEL INGENIE*ro señor Angel C. Huergo, por ausentarse á Europa, en comisión, en su domicilio, calle Moreno 2091 (altos). Buen juego de sala en lampás salmón, espejo dorado Luis XV, mesa de centro, vitrina, gran piano concierto Otto Berlin, cortinados, alfombra, araña 5 luces, bronces, porcelana, notables cuadros de Delfort, Detti, Castiglion y otros; juego marquise, sillas, fantasía, columnas, mármoles, etc., escritorio ministro cedro de desarme, juego de cuero, biblioteca, etagere, araña bronce, sólido juego lavatorio, escritorio señora, jarrones, etc. Regio juego de comedor Enrique IV nogal, y roble, mármoles Porto Venere, sillas de vaqueta, espejo de comedor, servicio de mesa, cristales, metales, gramófono, discos, heladera, garniture de chimenea de bronce, etc. Otro dormitorio con muebles sueltos, juego de vestíbulo, macetas, artefactos de gas, etc.
HOY LUNES 25 de Abril á las 8 de la noche. Comisión, 10 por ciento á cargo del comprador.

Castells y Cía.

Judicial

Por disposición del señor juez en lo civil, de la capital federal, don Carlos Doncel, procederemos en el día y hora más abajo indicados á rematar, ad corpus, la propiedad que en seguida se detalla.

EL JUEVES 5 DE MAYO
Á las 2 p. m.
En nuestro escritorio, avenida España 185, San Juan. La espléndida finca denominada
"LA CAUTIVA"
en el departamento Pocito, de la provincia de San Juan que consta de 77 hectáreas, cultivadas, en un solo lote. Propiedad de los señores Cayetano, José y Fortunato Devoto. v5

*POR DIVISION DE CONDO*minio. Ubicación. La ubicación de esta propiedad no puede ser mejor, pues en el lugar que se encuentra, toma agua del canal Quinto Cuartel, primera y exclusiva toma. Derecho de agua para toda la propiedad permanente, no faltando nunca este líquido, pues á más de tener la del río San Juan, tiene también la del estero de Zonda. En el departamento del Pocito, provincia de San Juan, á 85 cuadras de la plaza 25 de Mayo de la capital de la provincia, ó sea hora y cuarto de viaje; 80 cuadras del paradero Aberastain y 35 del paradero Los Naranjos, ambos del F. C. B. A. al Pacífico en su línea principal de Buenos Aires á San Juan.
AREA—La extensión de esta propiedad, es de setenta y siete hectáreas (77) más ó menos, todas totalmente cultivadas.
CULTIVOS—Contiene esta finca que ofrecemos veintiocho (28) hectáreas de uva francesa Malbec, tres (3) hectáreas uva criolla, una (1) hectárea es parral, toda productiva, nueve (9) hectáreas viña de dos (2) años Barbera y Malbec, sin enmaderar aún, treinta y seis (36) hectáreas de potreros alfalfados y divididos en cinco (5) potreros perfectamente alambrados y una (1) hectárea ocupada por la bodega, casa de familia y jardín.
EDIFICIOS—Dentro de esta espléndida propiedad existen una bodega en inmejorable estado de conservación, compuesta de cinco (5) cuerpos principales, techos de paja y pino tea, paredes de ladrillos y adobes. Los cuerpos de esta bodega tienen las siguientes dimensiones: los dos cuerpos centrales, miden sesenta metros de largo por quince de ancho; los dos cuerpos laterales sesenta metros de largo por diez de ancho y el quinto cuerpo que está ubicado transversalmente al fondo, pero unido, de la bodega, mide cuarenta y cinco metros de largo por quince de ancho. Esta bodega tiene capacidad para ocho ó diez mil bordalesas. Contiene á más, trece lagares de material absolutamente sólido. Una casa habitación compuesta de siete cómodas, espaciosas y bien ventiladas piezas, cocina, w. c., seis piezas más para servicio, galpones, espléndido y bien conservado jardín, etc., etc.
BASE—La base para la venta de esta propiedad, inclusive la bodega y casa habitación es de $ 50.000, cincuenta mil pesos moneda nacional, al contado.
HIPOTECA—La propiedad reconoce una hipoteca al Banco Hipotecario Nacional (sucursal San Juan) de $ 35.000 m|n., treinta y cinco mil pesos, que hoy está reducida á veintiséis mil pesos m|n. $ 26.000 m|n, que el comprador podrá ó no cargar con ella, según lo desee.
CONTRATOS—Existen dos contratos otorgados por los actuales propietarios. Uno por el corriente año de mil novecientos diez, para ocupar la bodega más arriba mencionada y el otro con el señor Maximiliano Pelletón, para plantar nuevo hectáreas de viña (las nueve hectáreas más adelante expresadas) y que fenece el mes de Agosto de mil novecientos once.
EL JUEVES 5 de Mayo de 1910, á las 2 p. m. en nuestro escritorio, avenida España 185, San Juan. Para informes, ver plano ó visitar la propiedad, verse con los martilleros en su escritorio. Comisión á cargo del comprador en el acto del remate, 2 o/o.—Castells y Cía., avenida España 185, San Juan. a26

P. Robledo

MUEBLAJE CHICHE — EL que adorna la casa Cangallo 2231, por orden de su dueño, lo remataré al mejor postor.
EL MARTES 26 de Abril á las 8 de la noche, lindo piano de concierto, juego de sala, cortinados, araña de bronce eléctrica, consola y espejo, cuadros al óleo, vitrina pulisandro veneciana, sillas fantasía, bronces, columnas y fayence, etc., mesa de centro, otro juego de marquise 7 piezas, escritorio de rotación norteamericano de roble, biblioteca, tintero, juego de cuero y reloj pared, precioso juego de comedor de nogal y roble estilo Enrique II, 12 sillas de vaqueta, 3 piezas de id, cristalero, espejo, araña eléctrica, cuadros y metales, cristales, etc., lindo juego de dormitorio Luis XV, con ropero de 3 cuerpos, toilet, colchón, colcha y rollo, cortinados de seda, precioso juego comedor de roble macizo con aplicación de bronce estilo francés, sillas, carpeta felpa, etc. Dormitorio Luis XV, de 2 roperos, otro id de una plaza, otro de pino de tea, sillas, hamaca, guardarropa de cedro y demás enseres de familia, recomiendo lo visiten, 10 o/o al comprador. 1p

Nicolás Manzo

DE LOS MUEBLES DE LA casa-habitación del señor Joaquín Penadés, por ausentarse á Europa su familia, calle Rivadavia 6050 al 56.
EL MIERCOLES 27 de Abril, á las 2 de la tarde. Detalle: un piano de cola Berdux, un piano estudio Boisselot, un armonium, un gran órgano, una gran caja de música, gran fonógrafo con discos, una consola y espejo, luna veneciana de gran tamaño otra id mediana 2 grandes espejos salón, un juego de sala Luis XV nogal de Italia y lámpas de seda, alfombras, gran araña de cristal, roca y bronce eléctrica, varias otras arañas y brazos de bronce, relojes cortinados, garnituras, bronces y cuadros, un juego dormitorio Luis XV, ropero 3 cuerpos uno id con 2 camas, un juego dormitorio camero palo santo, muebles de comedor, 2 juegos de sala, escritorio, bibliotecas é infinidad de muebles sueltos que no se detallan. Dos piezas de madera y zinc. Todo al más alto precio y sin base. Comisión 10 por ciento á cuenta de los compradores. Más datos, á mi escritorio, Chile 1432.—Nicolás Manzo. a23

Adolfo Pérez y Rebecchi

HOY Comerciantes HOY

*CAFE, BAR y BILLAR, CA*lle Independencia 3300 esquina Loria, rematarán
HOY LUNES 25 de Abril á la 1.30 de la tarde, por cuenta y orden de su dueño, este espléndido y bien montado negocio: rico armazón cedro 2 cuerpos estilo Luis XV con luna biselada, mostrador, 2 heladeras cedro, 18 mesas, 36 sillas, 2 bañosmaría, 1 reloj pared, cuadros, porchas, 450 botellas de licores y vinos surtidos extranjeros; servicio completo para café, 4 campanas vidrio, etc. Total 4.000 $ á liquidar, sin retirar lote. Recomendamos este remate, las existencias tienen 3 meses de uso. Se atienden ofertas para la venta particular con la base de 1.500 pesos. Comisión 10 por ciento á cargo de los compradores. Más datos, al escritorio, Venezuela 1450. Recomendamos un rico billar para carambola completo, con sus tacos, taquera, bolas, casín y patente, tiene solamente 3 meses de uso. a23

Pedro Toresano

ALMACEN DEAN FUNES 490.
HOY HOY LUNES á la 1, venderé en público remate las mercaderías, armazones, útiles y enseres de este negocio que en parte se compone: 5 cascos vino Toro, 3 id Barbera, 1 Moscato, 2 seco, cilindros yerba, azúcar, varios cajones querosene, gran cantidad en bolsitas de arroz velas, jabón, legumbres, conservas é infinidad de otros artículos del ramo. Los armazones, mostradores, tlooera, báscula, balanza y otros útiles, se quemarán por desalojo, así que recomiendo no faltar, en bazar hay un buen surtido como ser ollas, cacerolas, sartenes, filtros, ladrillos, parrillas, todo artículo extranjero. 10 o/o á todo comprador. 1p

A. Rodríguez Ortiz y Cía.

(Postergado para el lunes 25 de Abril, á la 1 p. m.)

ALMACEN EN FLORES — Bogotá 2900 esquina Nazca. El gran surtido de licores, vinos, conservas, comestibles, artículos de librería y mercería, como también las instalaciones, se rematarán, por orden de su dueño. Por informes, á los martilleros, Sud América 82, plaza Flores, U. T. 682 (Flores). a23

$ 5 POR MES

LA CALIFORNIA ARGENTINA

Colonia San Rafael

PROVINCIA DE MENDOZA

FÍJESE Vd. BIEN

que las chacras de diez hectáreas, à $ 5 por mes cada una, en 120 meses, sin comisión ni interés que vendo en la

Colonia «San Rafael»

están situadas à 16 cuadras de la estación "LA DORMIDA" y á 16 cuadras también de la estación "TUNUYAN", ambas de la línea principal del Ferrocarril del Pacífico, que va directamente de Buenos Aires á Mendoza; á 2 leguas de la estación "PICHI-CIEGO", centro industrial importante, la estación "KILOMETRO 54" queda dentro del mismo campo, y la estación "COMANDANTE SALAS" á 2 leguas, todas del ramal de "Catitas" á "San Rafael", que las pone en comunicación directa con el puerto de Bahía Blanca.

Es una posición excepcional para la venta de productos, ya sea de consumo interno ó de exportación.

La calidad de la tierra

es la más fértil y la mejor para todo cultivo, como lo demuestra la exuberante producción de los grandes establecimientos agrícolas linderos: viñedos, montes de frutales, alfalfares, trigales, estancia; todo río por medio, con la misma tierra y la misma agua que le ofrezco.

Agua abundante

en todas las épocas del año lleva el río Tunuyán, que bordea todo el Norte del campo, y las obras de irrigación correspondientes á la concesión que se ha solicitado serán de poco costo y fácil realización. Hay, además, cinco aguadas naturales, y hay un tanque australiano de 150.000 litros de capacidad, que se llena de agua en cuarenta horas, con solo un pequeño molino. La existencia de estos pozos de 3 á 16 metros de profundidad, de agua potable y abundantísima, demuestra la gran facilidad de riego con solo agua extraída por molinos á viento.

Los pastos son muy abundantes

predominando el de hojas, zimbolo, verdolaga, y particularmente el pasto crespo, tan apreciado por los ganaderos. En el campo pastorean actualmente 5.000 cabezas de ganado vacuno.

Si Vd. quiere más datos

pongo á su disposición informes periciales de los reputados ingenieros agrónomos señores Carlos Lemos y Oscar Correa, que con sus firmas auténticas atestiguan todo lo que digo y hacen constar detalles muy interesantes.

No vacile Vd.

Decídase en seguida; porque ésta es la mejor ocasión que se le presentará en la vida para asegurar su porvenir.

Dirija toda comunicación y giros á **A. L. LEGRAND**

BANCO INDUSTRIAL ARGENTINO (Sección Tierras y Colonias)

San Martín 128 --- Buenos Aires

50 PREMIOS

Con el objeto de facilitar la formación de granjas-modelo, he decidido sortear entre los compradores de la Colonia **SAN RAFAEL**, 50 premios.

Consiste cada premio en un plantel completo para la instalación de una granja-modelo.

Cada uno de los 50 premios se compone de todo lo siguiente:

UNA CASA, construcción fuerte y sólida como se estilan en esta región, compuesta de 8 piezas.
ALAMBRADO completo de la chacra de 10 hectáreas.
UN POZO con su molino correspondiente y funcionando.
Un arado "DARLING" SULKY, importación de la reputada casa Zimmermann, Noé y Compañía.
Dos caballos de tiro pesado.
Una vaca lechera con cría.
Un casal de chanchos de raza.
Un plantel de ovejas cruza.
Un gallo y dos gallinas de raza.
Cien árboles frutales surtidos.
Mil sarmientos de viña.
Un surtido de semillas de legumbres y hortalizas.
Cincuenta kilos de semilla de alfalfa.

50 PREMIOS TODOS IGUALES

Cada comprador recibirá un número por cada chacra y oportunamente se avisará la jugada de la Lotería Nacional á que corresponda el sorteo.

Los premios se entregarán al tomarse posesión de sus chacras correspondientes.

Son 50 premios valiosos que harán 50 hogares felices

CALCULE USTED

cuál será su suerte si llega á ser uno de los **cincuenta** afortunados que se encontrarán de un día al otro propietarios de una granja modelo completa, con todo lo necesario para vivir y prosperar. Y aun en el caso que no le tocara la suerte, usted tiene siempre la ventaja de establecerse en una colonia adonde sabe con certeza que existen 50 granjas-modelos, las cuales pueden procurar á usted lo necesario para vivir mientras organiza y construye su casa en su chacra propia. Todo este porvenir risueño y lleno de esperanzas para su felicidad y la de su familia, lo consigue con un pequeño sacrificio de cinco pesos al mes (17 centavos diarios), los cuales con seguridad representan una mínima parte de lo que gasta usted en gastos superfluos.

NO DEBE PERDER ESTA OCASION

Usted puede comprar una ó más chacras, las que usted quiera, mientras haya. En caso de comprar más de una, se las elegiré juntas. Compre todo lo que sus fuerzas le permitan, en la seguridad de que cada peso que usted emplee en esta compra se le convertirá en breve tiempo en un billete de cien pesos. Dirija la correspondencia á A. L. Legrand, Banco Industrial Argentino, San Martín, 128, Buenos Aires.

Mis garantías

OFREZCO á los compradores de chacras en la Colonia

"San Rafael"

situada en la provincia de Mendoza, todas las garantías que pueden desear:

—Testimonios de los siguientes Bancos y casas comerciales de primer orden:

Pregunte usted respecto á las tierras de la colonia "San Rafael":

Al Banco ANGLO SUD-AMERICANO (antes Tarapacá), en Mendoza;

A los señores BUSTELO HERMANOS importantes estancieros, en Mendoza;

A los señores ELIAS VILLANUEVA é hijos, célebres bodegueros, en Mendoza;

A los señores CANTISANI Y URIZAR, fuertes comerciantes, en San Luis;

Y al Banco de GALICIA Y BUENOS AIRES, en Buenos Aires.

—Informes científicos y periciales de los acreditados ingenieros agrónomos señores CARLOS LEMOS Y OSCAR CORREA; análisis químico del agua del reputado doctor PEDRO N. ARATA.

—Señalo la ubicación bien precisa de las chacras que vendo, que están situadas en una región bien conocida y la mejor reputada de la República.

—Está al alcance de todos el viaje de inspección y yo ofrezco toda clase de facilidades á los que quieran visitar la Colonia "San Rafael" y más un 25 o|o de rebaja en el precio del pasaje desde cualquier punto de la línea del F. C. del Pacífico.

Usted puede salir á las 3.30 de la estación Retiro (F. C. P.) y llegará á la "La Dormida" al día siguiente, á las 12.30 p. m. ó sea en 22 horas escasas. Allí será recibido por nuestro representante, ingeniero señor Oscar Correa, quien le hará visitar el campo, en el cual verá usted fracciones ya aradas y otras en plena producción; podrá usted verificar la calidad de la tierra, la abundancia y potabilidad del agua; la existencia de pozos, molinos y tanque australiano de 150.000 litros, etc., etc.

Vendo tierra de primera calidad, en la mejor ubicación y topografía, con todas las ventajas que aseguran la riqueza y el bienestar. Por eso tengo especial interés en facilitar á los compradores todos los elementos de juicio y todos los medios de asegurarse por sí mismos de la verdad de mis afirmaciones. Es el mejor negocio de colonización que se ha ofrecido hasta la fecha y los que no sepan aprovecharlo lo lamentarán toda su vida.

CONDICIONES GENERALES de VENTA

Colonia SAN RAFAEL—Mendoza

VENDO LAS CHACRAS DE DIEZ HECTAREAS C|U., O SEAN 133.000 VARAS CUADRADAS (ciento treinta y tres mil varas cuadradas) **en la Colonia SAN RAFAEL, provincia de Mendoza, junto á las estaciones La Dormida y Tunuyán del F. C. Pacífico, $ 5 por mes la chacra, en 120 mensualidades, sin interés y sin cobrar comisión.**

La venta es liberal y doy opción, de manera que puede comprarse una chacra ó todas las que se quieran. Tomando más de una, se ubican las chacras juntas, formando un solo cuadro. Los títulos se garantizan perfectos y se otorgarán ante el escribano señor César Petrachi, Avenida de Mayo 676, Buenos Aires, una vez abonadas 25 mensualidades. Se exigen cinco mensualidades, ó sean, 25 pesos por chacra y se entregan ó remiten títulos provisionales al percibir ó recibir dicho valor de 25 pesos.

La posesión de la tierra se da una vez pagadas las 25 mensualidades que se exigen para la escrituración.

No demore su pedido. Escriba hoy mismo, si no le es posible venir, y personalmente haré para usted la mejor elección.

REGALO LOTES de 1.300 v|c. cada uno en la VILLA RAFAELA, rodeada de la Colonia SAN RAFAEL, la cual está junto á las estaciones La Dormida y Tunuyán de la poderosa empresa del F. C. Buenos Aires al Pacífico. Los agraciados tendrán que abonar solamente los gastos de escritura|ción, los cuales se han fijado en la ínfima suma de $ 30 por lote, que se podrán pagar en dos cuotas de $ 15 cada una.

LA "VILLA RAFAELA" será dentro de poco un emporio de riqueza y el centro social de la colonia más importante de la República Argentina. Se están haciendo gestiones para la construcción de un ramal con estación en el centro de la Villa, y dada la importancia y el gran impulso de colonización que tendrá la colonia "SAN RAFAEL", es seguro que se ha de conseguir el ramal y la estación deseada.

SE REGALAN LOTES solamente á los compradores de chacras y á razón de un solo lote por cada chacra.

Todos los giros deben venir á la órden de A. L. LEGRAND.

Dirigir la correspondencia á A. L. LEGRAND, Banco Industrial Argentino "Sección Tierras y Colonias", SAN MARTIN 128, Buenos Aires.

Por cada chacra que quiera comprar, debe remitir $ 25 ó sea el importe de 5 mensualidades.

CUPÓN DE COMPRA

Sr. A. L. LEGRAND, "Banco Industrial Argentino", Sección Tierras y Colonias—San Martín 128, Buenos Aires.

Adjunto. . . . . pesos moneda nacional para que me sean acreditados en la compra de. . . . . chacra. . . de 10 hectáreas cada una, situadas en la Colonia "SAN RAFAEL", provincia de Mendoza, junto á las estaciones "La Dormida, Tunuyán, Pichi-Ciego, Kil. 54 y Comandante Salas del F. C. del Pacífico, la. . . . cual. . . he comprado á $ 5 mensuales, en 120 meses cada chacra, sin interés ni comisión; entendiendo que se me otorgará título definitivo una vez abonadas 25 mensualidades.

NOMBRE. . . . . .

DIRECCION. . . . . .

LOCALIDAD. . . . . F. C. . . . .

NOTA—Si usted quiere obtener gratis un lote de terreno en Villa "RAFAELA" — remita conjuntamente con el valor de la compra de chacras la primera cuota de $ 15.— á cuenta de dicho lote. Se regalarán los lotes únicamente á los compradores de chacras.